EDICION DE 24 PAGINAS
AGENCIAS EN EL EXTERIOR:
NUEVA YORK: 141, BROADWAY
LONDRES: 4 & 5 COPTHALL COURT
AGENCIAS EN TODAS LAS PROVINCIAS

LA NACION

PRECIO: 20 CENTAVOS
NUMERO ATRASADO: 40 CENTAVOS
SUSCRICIONES
Por un año: $ 50.00. — Por seis meses: $ 26.00
Por 3 meses: $ 14. — Por 1 año exterior: $ 110.00

AÑO V
Santiago de Chile, Domingo 13 de Marzo de 1921
Núm. 1,520.

"KOENIGSMARK"

El nuevo folletín de "La Nación"

He aquí el título enigmático del folletín que desde hoy ofrece "La Nación" a sus lectores.

Es la novela que mayor resonancia ha alcanzado en Europa en el último tiempo. Ha sido traducida a todos los idiomas. La versión castellana que empezamos a publicar hoy, está hecha especialmente para "La Nación" de la 92.a edición francesa. ¿Un detalle más, indicador del éxito fabuloso de esta novela sugestionadora y apasionante? El ejemplar, numerado a mano, de la 92.a edición que ha servido a nuestro traductor, lleva el número 45,602.

Pierre Benoit

el célebre autor de la "Atlántida", que acaba de obtener un éxito colosal con su novela "Koenigsmark"

En verdad,—podemos garantizarlo, pues escribimos todavía bajo el encanto de la lectura de "Koenigsmark",—el triunfo literario que acaba de obtener Pierre Bénoit con esta obra, acentuando una celebridad muy bien ganada con sus poemas de "Diaduméne" y su famosa "Atlántida", es de los más merecidos.

Estamos en la convicción de ofrecer a los lectores de "La Nación" una primicia del más alto valor e interesante en grado extraordinario. Sería difícil, en unas cuantas líneas, condensar el drama moderno que nos describe la pluma hechicera de Pierre Bénoit bajo el título medioeval de Koenigsmark, escogido, con gran acierto, a causa de la similitud del asunto de su novela con la historia del caballero de Koenigsmark, y sus amores trágicos con la soberana de Hanover, Sofía Dorotea.

No haremos mención detallada de una ni otra historia. Pierre Bénoit, desde ahora, empieza a referirlas ambas en nuestro folletín, en el cual, a través de nuestra traducción, hemos procurado cuidadosamente no amenguar la seducción de su estilo incomparable.

LA SANITARIA CHILENA

Sociedad de auxilios para enfermos
CONSULTORIO CENTRAL EN SANTIAGO:
CALLE AGUSTINAS 1148.—CASILLA 1434—TELEFONO ING. 902

Médicos Jefes: Dr. Aureliano Oyarzún (Presidente); Dr. Angel Dimitstein.

CONSULTORIO CENTRAL EN VALPARAISO
CALLE BLANCO 963 — CASILLA 3753 — TELEFONO ING. 1256

Facilita asistencia médica, aún a domicilio, a sus abonados, cobrando cuotas de uno y dos pesos mensuales, y concede rebajas en el consumo de medicina. Pídanse prospectos.

NOTA IMPORTANTE: Se avisa al público que en la misma oficina se admiten suscripciones de acciones y se da todos los detalles del caso, acerca de las transformaciones de esta Compañía en SOCIEDAD ANONIMA DE SEGUROS SOBRE LA SALUD.

LO MAS MODERNO
EXACTITUD ABSOLUTA
VULCAIN
Reloj Pulsera de Moda

LA BIZCA

¡Pobre Clara!

¿Para qué le servían ese perfil puro, esa tez mate de alabastro y esas formas soberbias de mujer recia y esbelta? ¿Para qué esa boca tierna, esa nariz fina y ese mar de ébano de su cabellera? Todas esas bellezas que acumuló la naturaleza no hacían sino resaltar la terrible deformidad de la mirada ambigua y equívoca de sus ojos bizcos.

Se miraba a los espejos y los espejos impasibles y fríos le devolvían sus gracias extranguladas bajo la repulsión de aquella mirada absurda. Los espejos eran grandes y nítidos, marcaban una a una todas las bellezas de su cuerpo, formas y líneas de una armoniosa arquitectura, pero reflejaban también aquellos ojos extraviados y oblicuos.

Clara tenía ya diez y siete años; la edad de los sueños, de las ilusiones sin análisis, pero sobre su vida se había volcado esta gota ácida de veneno de su deformidad. Hubiera preferido ser de una fealdad vulgar; ella habría sabido sacar partido de su juventud, mirar con modestia y con gracia, sonreír con dulzura, formarse ese atractivo de encanto que da a la fealdad una alma pura y profunda. Pero esto era injusto y odioso. Aún mas: era un sarcasmo.

Así su vida se había ido llenando de angustias y de dolores. A medida de que sus sueños se hacían más intensos y activos, su desolación era más grande, crecía y la envolvía en todos los instantes como una fatalidad siempre presente.

Llegaron los veinte años. Los veinte años fueron aun más tristes; mientras sus hermanas iban de paseo y de bailes, Clara se quedaba en casa recreando la penosa ancianidad de su madre con la lectura de románticos novelones antiguos. Hasta ella llegaba sólo el rumor de esa vida alegre, feliz, de fiesta. Con el oído vigilante, por la noche, escuchaba los comentarios regocijados de sus hermanas que llegaban a dormirse con la dulce fatiga de una noche de fiesta y de locura. Ella no podía ir a esas fiestas; se había resignado a la vida escondida para no ir exhibiendo por el mundo esa extravagante deformidad de sus ojos, y todas las noches se dormía intranquila, poseída de la terrible ansiedad de amar, de ser amada, besada y estrechada entre los brazos de un hombre.

Pero un día no pudo resistir, la invitación era tentadora; se trataba de un baile en casa de las tías Aranda, viejas solteronas que en las postrimerías de la vida se entregaban al singular placer de provocar en torno de ellas la alegría juvenil. Aquel baile estaba anunciado con mucha anticipación y concurría a él una muchachada alegre y de tono.

Las hermanas de Clara insistieron para que ésta concurriera a la fiesta. ¿Se iba a llevar toda la vida encarcelada como una Cenicienta?

La noche del baile, al salir Clara de su casa, llevaba en el pecho una inquietud extraña, una secreta zozobra, algo así como el presentimiento de los grandes acontecimientos de la vida. ¿Por qué no podía también ella encontrar un hombre sencillo, modesto, que la comprendiera y que la amara con el amor soñado por ella? Algo como un tenue repique de campanas, como una música remota, flotaba en su corazón.

Cuando entraron en la sala, rabiosa de luces, Clara sintió que su esperanza se desvanecía. Había allí demasiada luz y demasiadas mujeres mejores que ella... Los primeros números del baile fueron terribles para Clara; había pasado inadvertida para todos los jóvenes. ¿Acaso iba a ser ella el lunar de aquella noche de fiesta y de alegría? Una amarga desazón comenzó a invadirla y lamentó no haberse quedado como siempre junto a su madre, leyéndole esas viejas novelas en que hay hombres tan generosos y tan buenos.

Pero he aquí que se presenta a invitarla un muchacho alto, delgado y de una grave figura. Clara quiso excusarse. ¡Si apenas sabía bailar! Pero el muchacho insistió; no sabía gran cosa él tampoco, pero se complacería en enseñarle lo poco que sabía. Clara cedió y un torbellino de emoción la envolvió cuando el brazo robusto rodeaba el talle con suave presión y una mano se apoyaba en su espalda. Por primera vez en la vida sentía sobre su rostro el aliento de un hombre y por primera vez brazos de hombres ceñían su cintura.

Ya aquella noche no se separaron. Fatigados del baile se refugiaron en un rincón discreto e íntimo donde entablaron una charla que para Clara tenía una profunda resonancia. Estaba radiante y encantada. Hubo un momento en que pasó fugaz por su memoria el recuerdo de sus noches tediosas y monótonas en el sillón de la lectura junto a su madre y comprendió qué miserable y triste había sido su vida hasta entonces. ¿Cómo no había comprendido antes que era posible encontrar un hombre que la amara? Ya no le cabía duda de que aquel muchacho que estaba ante ella tan grave y serio, hablando de cosas serias de la vida, se interesaba en su vida y hasta volcaba ese hálito de amor, que había ambicionado tanto, sobre su corazón virginal. Una turbulenta alegría la invadió hasta los más secretos rincones del alma. Llegaba el amor, por fin...

Las cuatro de la mañana... Clara dió un suspiro profundo. ¿Cómo había podido correr el tiempo con tanta rapidez? Pendiente de la charla y de los gestos de aquel hombre, se le había ido la noche como una exhalación fugaz. Había que despedirse. Toda la concurrencia se dispersaba ya por las escaleras y galerías en busca de sus abrigos.

Clara fué a reunirse con sus hermanas y un momento más tarde juntas bajaban la oscura escalera hacia la calle. Clara iba delante, segura, caminando como si llevara una luz ante sus ojos. Pero al llegar abajo se detuvo; acababa de oír la voz que le había hecho tan feliz aquella noche y se quedó, un instante, en suspenso, escuchando. ¡Sí, era su voz!

Clara oyó perfectamente que aquella dulce voz decía:

"¡Qué quieres, hombre, me entretuve toda la noche con esa niña... Le hice creer que estaba enamorado de ella y la pobrecita se lo creyó. Y fíjate, bizca y romántica..." Una risa ahogada remató la frase mortal.

Aquella noche los espejos de Clara, espejos grandes y nítidos, reflejaron los ojos oblicuos inundados de lágrimas.

ENRIQUE GARNI.

CLUB DE NEUMATICOS

"AJAX"

En los sorteos verificados ayer, Sábado 12 del presente, ante el Notario don Mariano Melo Egaña, salieron favorecidos los siguientes números:

Club N.o 1 (32.o sorteo), el número 76, perteneciente a don Alberto Guerra.

Club N.o 2 (30.o sorteo), el número 3, perteneciente a don Matías Sánchez.

Club N.o 3 (26.o sorteo), el número 76, perteneciente a don Sebastián Torruela.

Club N.o 4 (19.o sorteo), el número 27, perteneciente a don Sudy Mascayano.

Barahona & Marín
BANDERA Esquina SANTO DOMINGO

REMATE

Avisamos a los interesados y al público en general que e día 15 del presente a las 10 A. M. serán sacadas a remate co arreglo a la ley, las prendas vencidas N.o 66,728 al 67,854.

ADVERTENCIA — Prevenimos a aquellos de nuestros clientes, a quienes verbalmente les habíamos dicho, que este remate no se celebraría hasta después del 20, que por disposición de la Inspección se efectuará el día 15.

"LA EQUITATIVA"-Delicias 851 al 857

Camiones "WHITE"
2, 3 1|2 y 5 TONELADAS
Sólidos y económicos

Adoptados por el Ejército de Chile y la Asistencia Pública de Santiago.

IMPORTADORES:
BARAHONA Y MARIN
BANDERA ESQ. STO. DOMINGO

Agente en Valparaíso: MANUEL SEÑORET, San Ignacio 315.

Gánese 500 pesos tomando parte en el concurso de "LA PODEROSA" que va en la página 6

La Mueblería "El Carmen"

Hace una rebaja extraordinaria en toda clase de muebles con motivo de la inauguración de su nuevo y amplio local, e invita a su distinguida clientela a visitarla :: ::

SAN DIEGO 37 al 45

HOY LLEGARON
OSTRAS-OSTRAS
AL
Restaurant La Playa
MONJITAS 826 -:- TELEFONO 1250

Muebles americanos
Todos los estilos, venden,
SAN ANTONIO 285
MENDEZ Y CIA.

GK
Grimm i Kern
Ahumada 99 Esq. Moneda
Pianos
Pianos Automaticos
Compra
Venta
Cambios, Arriendos

PRUEBE UD. SU SUERTE
comprando un billete de la famosa
LOTERIA NACIONAL ARGENTINA
(LA MAS EQUITATIVA EXISTENTE)
en la afortunada y por todos recomendada
Casa E. TURRI, Santiago
PASAJE BALMACEDA 10, HUERFANOS, FRENTE A GATH & CHAVES CASILLA 3217

Nadie falte, aun es tiempo
para adquirir los billetes para el próximo
SORTEO del día Miércoles 16 de Marzo, de
$ 80,000 Arg.
Billete ENTERO: $ 55 - QUINTO: $ 12 CHILENOS
Casa en VALPARAISO: Prat 118
OTRO SORTEO TAMBIEN EN CIRCULACION,
Día 23 de Marzo, de $ 80,000: ENTERO a $ 55. QUINTO a $ 12 CHILENOS

DEFUNCION

Habiendo dejado de existir mi inolvidable amiga

Isabel Benítez Guzmán

rogamos a sus amigos se sirvan acompañar sus restos al Cementerio General, hoy Domingo, a las 4 P. M.

El cortejo partirá desde la calle Gálvez N.o 133.

Fidelia del Carril v. de M.

M-13

DEFUNCION

El 12 de Marzo, día de su cumpleaños, fueron sepultados en el Cementerio General, los restos de mi inolvidable hijita

R. Sfellita Santos Pineda

SU MADRE

DEFUNCION

Habiendo fallecido nuestra querida madre, señora

María Ortiz v. de G.

rogamos a nuestros amigos se sirvan acompañar sus restos al Cementerio General, hoy Domingo 13, a las 11 A. M.

El cortejo partirá de la calle Marcoleta (Hospital San Borja).—Augusto y Julio E. Carvajal O. y familia.

MPRESA FORLIVESI

Unica en el ramo

Atiende al público con el mismo esmero, tanto por servicios de lujo como por servicios modestos.

Calle Compañía 1037-1041

Edificio del PALACIO ARZOBISPAL

Juan Forlivesi.

TELEFONO INGLES 377

POMPAS FUNEBRES

"La Nacional"

Arturo Prat 711, frente a 10 de Julio

TELEFONO INGLES 2724

Servicios económicos.

Ataud americano, capilla, carroza de 1.a y un coche americano, por $ 100.

Servicio de ataud y carroza, desde $ 40.

SERVICIOS NOCTURNOS

POMPAS FUNEBRES

Empresa Zenteno

Delicias 2584

CASI ESQ. MOLINA

(4 cuadras Estación Central)

TELEFONO INGLES 524

CARLOS ZENTENO LOYOLA

MUINCIPALIDAD DE ÑUÑOA

VEHICULOS

Se avisa a los dueños de automóviles y vehículos en general, que tengan sus cocheras en la Comuna, que deben sacar la patente en el presente mes en esta Municipalidad.

EL TESORERO MUNICIPAL.

Concurso

Llámase a concurso a fin de proveer en propiedad una plaza de profesor auxiliar de la Escuela Diurna de Aplicación, Anexa a la Normal de Preceptores de Valdivia, con un sueldo anual de $ 4,200.

Los interesados deberán enviar sus títulos y demás antecedentes al Director de la Escuela Normal citada, antes del 11 de Abril próximo.

El Director General de Educación Primaria

BAÑOS

americanos y corrientes, $ 14.—

Calentadores para baño, automáticos, directos y colocar dentro baño. $ 25.

Lavaplatos, enlozados y corrientes, $ 20.

HOJALATERIA EN GENERAL

"FABRICA MERIDA"

CHACABUCO 28 B.

Librería y Casa Editorial "Minerva"

M. GUZMAN MATURANA

39-AHUMADA-43 :: SANTIAGO :: TELEF. 300 :: CASILLA 1419

Esta CASA es editora o tiene la venta exclusiva de los siguientes textos de estudio:

Silabario Paso a Paso.

Libros de lectura por GUZMAN MATURANA.

Libros de lectura y Manual de Correspondencia Comercial, por BENJAMIN MARDONES.

Lecciones de Ortografía, por GUZMAN MATURANA.

La Oración y sus Partes (La Nueva Gramática del Dr. RODOLFO LENZ).

Gramática de SALAS MARCHAN.

Literatura Colonial Chilena por DOMINGO AMUNATEGUI.

Obras Clásicas de la Literatura Castellana, edición de ELIODORO FLORES. Se han publicado: La Vida es Sueño, El Alcalde de Zalamea, Casa con dos puertas mala de guardar, La Estrella de Sevilla, El mejor Alcalde el Rey, Don Alvaro o la Fuerza del Sino, El Trovador, La verdad sospechosa, Un drama nuevo.

Lecciones de Literatura por JUAN N. DURAN (contiene el programa desarrollado de 3.o y 4.o años de humanidades).

Lecciones de Métrica por GUZMAN MATURANA.

Literatura Chilena por SAMUEL A. LILLO. (Texto para 6.o año de humanidades.

Historia de la Literatura Española por MERIMEE, traducción de NERCASSEAUX y MORAN (texto usado para cursos superiores de humanidades).

Crestomatía Española (tres tomos) por PINOCHET LEBRUN.

Pequeña Antología Arcaica por VICUÑA FUENTES (para 4.o año de humanidades).

Curso Preparatorio de Francés por GUTENBERG LAGOS.

Los verbos irregulares franceses con prontuario de Gramática.

Le Petit Francais, tomo I (para 1.o y 2.o años). Le Petit Francais, tomo II (para 3.o y 4.o años), Grammaire du Petit Francais, tomo I (para 1.o y 2.o años), por JULIO SAAVEDRA.

Los Verbos Ingleses, prontuario de las principales conjugaciones por MAC-COURTNEY.

First English Book. I, Second English Book. II, Third English Book, First Steps in literature I, First steps in literature II (serie completa para la enseñanza del inglés en los cursos de humanidades).

Textos para la enseñanza del alemán por A. MASCHKE.

Lengua alemana y literatura alemana por ENRIQUE EVERDING (tres tomos).

Estudio de la Historia de Chile por LUIS GALDAMES.

Lecciones de Historia de Chile por LUIS PEREZ.

Historia de América y Chile por GASPAR TORO.

Geografía de Chile por JUAN N. MENESES.

Lecciones de Geografía por LUIS PEREZ.

Herbario Escolar por ROGELIO SANCHEZ.

Zoología y Botánica, los tres tomos correspondientes a los tres años de humanidades por CARLOS SILVA FIGUEROA.

Mecánica para 4.o año por BERENDIQUE y MELO.

Química Orgánica por ROBERTO BURR.

Lo esencial de la Física. Apuntes de Química por GUTENBERG LAGOS (2 tomos).

Lecciones de Química Experimental, dos tomos para 4.o y 5.o año de Humanidades, por ADRIAN SOTO.

Física Experimental por ZIEGLER y GOSTLING, nueva edición en tres tomos correspondientes a 4.o, 5.o y 6.o años de humanidades.

Instrucción Cívica por ALCAYAGA y FLORES, para 5.o año.

Economía política por GUILLERMO SUBERCASEAUX, para 6.o año.

Libros de Canto por ISMAEL PARRAGUEZ.

Estos libros se remiten a provincias en pequeñas y grandes partidas. Los pedidos por mayor tienen descuento. La Librería Minerva tiene toda clase de útiles y material escolar. Los pedidos que hagan los alumnos de provincia se envían al mismo precio de Santiago. Pídanse catálogos.

Correspondencia y valores diríjanse a:

M. GUZMAN MATURANA. — Santiago, Casilla 1419

LAS DOS CALIFORNIAS

Gran Rebaja de Precios

Artículos para Colegiales

SABANAS de crea clase extra a $ 12.00, 12.50, 14, 18, 20, 22 y 25 c|u.

COLCHAS blancas $ 16, 20 y 22 c|u.

COLCHAS color listadas a $ 16 c|u.

FRAZADAS algodón clase extra a $ 14.50 c|u.

FRAZADAS algodón tamaño grande $ 16 y 18 c|u.

FRAZADAS pura lana a 28.50 c|u.

FUNDAS a $ 2.90, 3.80, 5 y 6, c|u.

SARGA lana doble ancho $ 10, 10.50, 13.25, 14.50 y 16, metro.

CASIMIR ancho 1.50 cmt., a $ 18.50 metro.

DAMASCO para manteles a $ 5.90 metro.

PAÑUELOS mano $ 5.50 doc.

PAÑUELOS punto saldos $ 17.50, 18.50, 20, 22, 25, 28 y 30, c|u.

AHUMADA 310-314

MARTINEZ BLANCO y Cía.

IMPRENTA

Por conclusión de negocio se venden los talleres de la Imprenta y Litografía

"CASA AMARILA'L'"

que consta de las siguientes máquinas:

Máquina medio mercurio.
Una tamaño de oficio.
Una Furlival.
Una Perla.
Una Liberty tamaño oficio.
Máquina de coser.
Máquina de cortar.
Cartonera.
Motor de 2 caballos.
Perforadora.
Máquina litográfica cuarto mercurio.
Transportadora y demás útiles litográficos.
Tipos, viñetas, folladoras y demás útiles de imprenta.

Se vende todo en globo al contado. Se garantiza el buen estado de las máquinas y demás materiales. Puede visitarse de 9 a 11 en la "Casa Amarilla", San Diego 236.

SASTRERIA FRANCESA AUSPONT

EN SU NUEVO LOCAL

San Antonio 508, frente al Teatro Alhambra

Corte elegante, según últimos modelos.

Ternos finos, $ 200.

Económicos, desde $ 150.

Se garantiza todo trabajo como de primer orden.

Recibe hechuras.

DANIEL AUSPONT

Ex-cortador de la Casa Brillaud

Sastrería E. López

ESTADO N.o 250 (ALTOS)

En esta Sastrería vestirá usted con el verdadero corte inglés, por ser su cortador titulado en Londres.

Espléndido negocio

Flambrería, Comestibles, Frutas, centralísimo, con casa habitación, se vende por viaje Europa.

21 MAYO 873

M-13.

Para el distrito de Santiago necesítase

VENDEDOR ACTIVO

y que tenga algunos conocimientos en artículos técnicos.

Dirigirse, indicando referencias, a:

CASILLA 1187

M-1

TEJIDOS

Gran Novedad en Paletoes Chombas de lana y seda.

CONFECCION ESMERADISIMA

Lana para tejer, colores variados.

LA CAMELIA

21 de Mayo 543

M-13

PRESTAMOS CON BANCOS

Me encargo de la contratación de

Préstamos Hipotecarios

con la Caja Hipotecaria y demás Bancos, a largo plazo, al interés del 6, 7 y 8% sobre garantía de propiedades urbanas y fundos, anticipando fondos.

Préstamos con particulares

Tengo listas las cantidades que se necesiten. Negocio rápido.

Propiedades en venta

Tengo encargo de vender propiedades en diferentes barrios y a precios muy comerciales.

Carlos Latorre H.

CATEDRAL N.o 1109, casi esquina de BANDERA

"LA CHILENITA"

San Diego 628

Esta zapatería abre los Domingos hasta las 12 M.

L. VALDEBENITO

3558-M-13

Regente para Botica

en Provincia se necesita. Se exigen buenas recomendaciones. Pormenores: DAUBE y Cía., Santiago

---

SASTRERIA "LA MARINA"

Avisa a su distinguida clientela y al público en general que ha recibido el surtido más completo de casimires ingleses para la presente estación.

Entregamos terno sobre medida y sobretodos importados marca "Durrberys", con grandes facilidades de pago

Resultados de los últimos sorteos:

4.o Club, último sorteo, el N.o 113.

5.o Club, último sorteo, el N.o 40.

6.o Club, sorteo 38, el N.o 13.

7.o Club, sorteo 15, el N.o 23.

8.o Club, ternos y sobretodos finos en formación, quedan muy pocos números. Es la Casa que ha dado el mejor cumplimiento con los clubs que han terminado. VER PARA CREER.

14-Bandera-14

MUEBLERIA BERLIN - San Diego 185

Gran realización de los muebles finos en caoba y roble americano.

Hay dormitorios, salones, escritorios, comedores y toda clase de muebles sueltos.

Atiende toda clase de instalaciones de oficinas; muebles según catálogo, atiende en su Fábrica, San Diego 560.

M-14

AVISOS DE REMATES

GRAN REMATE de Mercaderías Surtidas

FIERRO PARA TECHO, ARTICULOS PARA TAPICERIA, CALZADO, GENEROS, CASIMIRES, UNA PARTIDA DE CORTES PARA TERNOS Y SOBRETODOS IMPORTADOS

873-Agustinas-873

ALMACEN ANEXO

El Martes 15 del Pte. de 10 a 12 y de 2 adelante

Por cuenta de los señores Huth y Cía., Compañías de Seguros, Liga Comercial de Santiago, Síndico quiebra Dubos Hermanos y Consignatarios.

— HAY: —

350 pares calzado para señoras en charol, cabritilla, vil, gamuzas, lona, etc., en hormas de última moda, llas de fantasía para baile, calzado para hombre, en colo hebillas, cordones, etc.

Una partida de cueros box calf, cabritilla, gamuzas colores, cueros de ante, previl, etc. Anilinas, descarnes, ductos químicos para curtidurías, etc.

Franelas en colores, vichy, brines, casinetas, piqué, yos, terciopelo, caki, nanzú, lienzo Don Pedro, casimires na, etc.

500 piezas huinchas para tapizar autos y muebles, ros de lana, tiradores, cordones, botones, cretonas de hilo, fios de lana, etc.

Muñecas, botones, broches, papel toilette, mangueras goma para jardín de diversas dimensiones, gomas para sos de autos, blocks, tarjetas postales, papel carta, etc.

6 PIEZAS CASIMIR DE LANA PARA ABRIGOS con queñas averías.

1,000 PLANCHAS DE FIERRO INGLES PARA TECHO 6 Y 9 piés.

20 SOBRETODOS DE INVIERNO IMPORTADOS, CORTES DE CASIMIR DE LANA PARA TERNOS EN RIADO SURTIDO DE COLORES Y DEMAS, A LA VI DESDE HOY.

Víctor Araya

MARTILLERO DE HACIE

REMATE DEL MENAJE

DE Mr. HENRY ARTHUR LENZ :—: POR CAMBIO DE RESID
HOY DOMINGO de 10 a 12 y de 2 ADELANTE
PROVIDENCIA 1075 (Altos del chalet)

SALON. — Piano alemán de concierto "Kaps", 1|4 cola, bronce, gran amoblado de nogal francés tallado tapiz seda Luis XVI con alfombra y cortinajes iguales, vitrina de caoba Luis XVI, fonola, figuras biscuit, caudros, etc.

SALA.— Amoblado dorado tapiz seda rosa, cortinajes y iguales espejos Luis XV, atril jardineras, cuadros, etc.

COMEDOR.— Amoblado americano de aparador bajo biertas de cristal y dos trinches con mármoles rosa y lunas sa redonda, correderas y sillas del mismo estilo; aparador llas enjuncadas, plaquées, centros mesa, calentador, floreros, licorera y mistelera finas, carpetas, manteles bacarat y muselina, platos, pocillos, frutero, servicio plata, sin uso, etc.

ESCRITORIO.— Amoblado inglés tapiz cuero, escritorio id. con estante; obras de Lastarria, diccionarios y otros libros, rifle Winchester y otras, alfombra azulina, bastón empuñadura id. cacha de plata y otros, etc.

DORMITORIOS. — Amoblado americano y otros, catres de fierro con bronce, colchones, servicios lavatorio enlozado, de porcelana, cuna de bronce, etc.

HALL, BAÑO Y VARIOS. — Alfombra escala, brin, paragüero, automóvil para niño y pasajero, bastonera caoba, fombra, petate, mesa juego, brasero antiguo, tina enlozada, tador "Geyser", máquina fotográfica, lavatorio desagüe, y helechos de colgar, cocina económica, pupitre colegial, ra, discos para gramófono, etc.

A la vista desde las 8. — Se arrienda la casa.

E. ROBUSTIANO VERA, M.

Ordenes para remates y consignaciones:

Ventajoso Remate

El 30 de Marzo, a las 3 de la tarde

Por auto del Tercer Juzgado Civil, saldrá a remate tario el 30 de Marzo próximo, a las 3 de la tarde, la propiedad

SAN PABLO 1055,

perteneciente a la sucesión de don Emilio Salazar, situada pocos metros del Mercado Central y con una superficie de metros cuadrados.

LA TASACION MUNICIPAL ES DE $ 243,700.00. Sale a remate por el bajo

MINIMUM de $ 140,000

El precio se pagará con una tercera parte al contado otra tercera parte a seis meses plazo y el resto a un año con interés del 8 por ciento anual. La propiedad se entregará libre de todo gravamen, tan pronto como se firme la escritura de adjudicación.

Bases y antecedentes en la secretaría del Tercer Juzgado Civil. Títulos en la Caja de Ahorros de Santiago (Agustinas 1190), en poder del albacea ABRAHAM PRADO.

REMATE JUDICIAL

Ante el señor Juez Letrado del 4.o Juzgado Civil de esta ciudad, se rematará **EL SEIS DE ABRIL PROXIMO, A LAS TRES P. M.**, la propiedad N.o 2167 de la calle de San Diego, pasado Franklin.

MINIMUM: $ 70,200, importe del avalúo municipal

El precio se pagará por terceras partes: al contado, a seis meses y un año plazo con el 8 o|o anual. La propiedad tiene una superficie de 2,899 metros cuadrados y tiene salida a la calle de Nataniel por uno de sus costados. Bases y antecedentes en la Secretaría del Juzgado. Expediente del Banco Anglo-Sud-Americano Limitado, con Bravo, Kendrick y Cía. y doña Virginia Robles de Canut de Bon Bravo. Más datos en la oficina de don Roberto Arriagada Bravo, Morandé 440.—Santiago, 9 de Marzo de 1921.—J. A. ALFONSO, Secretario.

Remates de prendas de plazo vencido

El Lunes 14 de Marzo, a las 9 A. M., el martillero señor Wittig, rematará en la **Casa de Préstamos "EL COMETA BIELA"**, calle San Diego N.o 1787, las prendas no rescatadas y comprendidas entre los números 38,319 a 41,148.

Hay: catres de fierro con bronce, colchones, sommiers, ternos de casimir, vestidos, blusas, mantas, máquinas de coser, servicio de mesa de plaqué, sillas de Viena, gran surtido en ropa interior y de cama, gran surtido en retazos de géneros y cortes de casimir, etc., etc.

El Lunes 14 de Marzo, a las 10 A. M., el martillero señor Lois, rematará en la **Casa de Préstamos "LA SAN PABLO"**, calle San Pablo N.o 3202, las prendas no rescatadas y comprendidas entre los números 32,552 a 34,441.

Hay: ternos de casimir, pañuelos de rebozo, sillas de comedor, colchones, paraguas, maletas de cuero, ponchos y tas, gran surtido en ropa y de cama, escopetas, revólvers, quinas de coser, mantos de velo, etc., etc.

El Lunes 14 de Marzo, a las 2 P. M., el martillero señor J. rre, rematará en la Casa de Préstamos **"LA ÑUÑOA"**, Av. zaval N.o 3507, las prendas no rescatadas y comprendidas entre los números 79,170 a 80,445.

Hay: mantos de seda y surtido en ropa interior y de catres, colchones, revólvers, mientas de herreros y pañuelos de rebozo, mantes, relojes y cadenas y plata, gran surtido en ropa zado para hombres y señoras chas otras especies.

Las prendas estarán a la vista desde dos horas antes del remate. PAGO AL CONTADO.

EL INSPECTOR

CARUSO, EL SANSON MODERNO

Su grave enfermedad provino de una contusión en el pecho, al derribar los pilares del Templo. — Pudo salvarse por los progresos de la ciencia. — Caruso ha estado sacrificando el arte a las exigencias de los profanos. — Nunca volverán a ser emitidas por él aquellas notas nada artísticas que entusiasmaban al populacho.

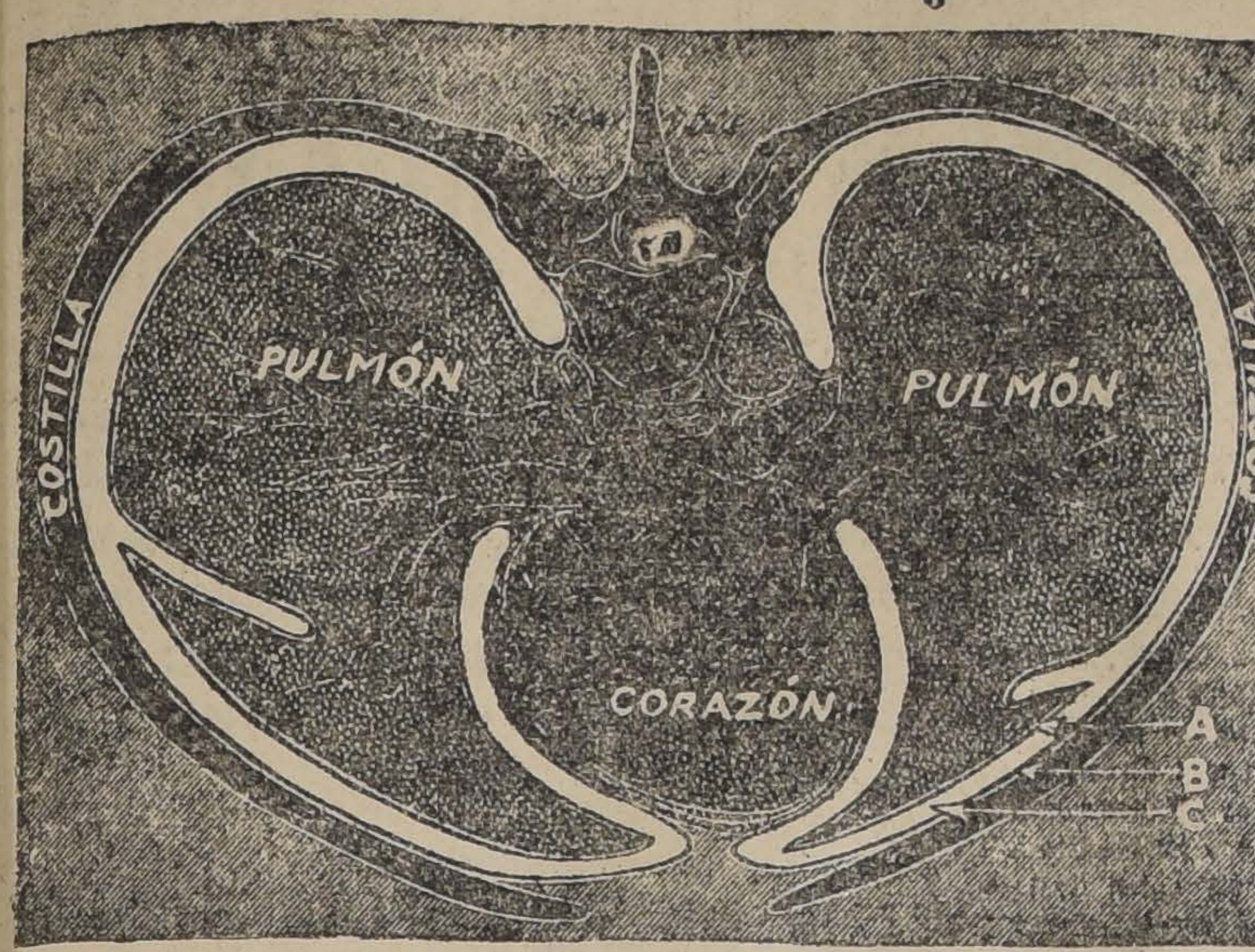

DIAGRAMA QUE REPRESENTA LA PARTE DEL CUERPO HUMANO AFECTADA: LAS PAREDES EXTERIORES E INTERIORES DE LA MEMBRANA PLEURAL Y LA CAVIDAD PLEURAL LLENAS DE UN FLUIDO LUBRICANTE QUE SEPARA LAS COSTILLAS DE LOS PULMONES DE MODO QUE NO HAYA FRICCION DE LOS PULMONES CON LAS COSTILLAS DURANTE LA EXPANSION Y LA CONTRACCION DE LA RESPIRACION. (A) LA MEMBRANA PLEURAL QUE CUBRE LA PORCION EXTERNA DE LOS PULMONES.—(B). LA MEMBRANA PLEURAL EN LINEA EN EL INTERIOR DE LAS COSTILLAS.—(C). LA CAVIDAD PLEURAL ENTRE LAS LINEAS DE LAS COSTILLAS Y LOS PULMONES LLENA DE UN LIQUIDO LUBRICANTE.

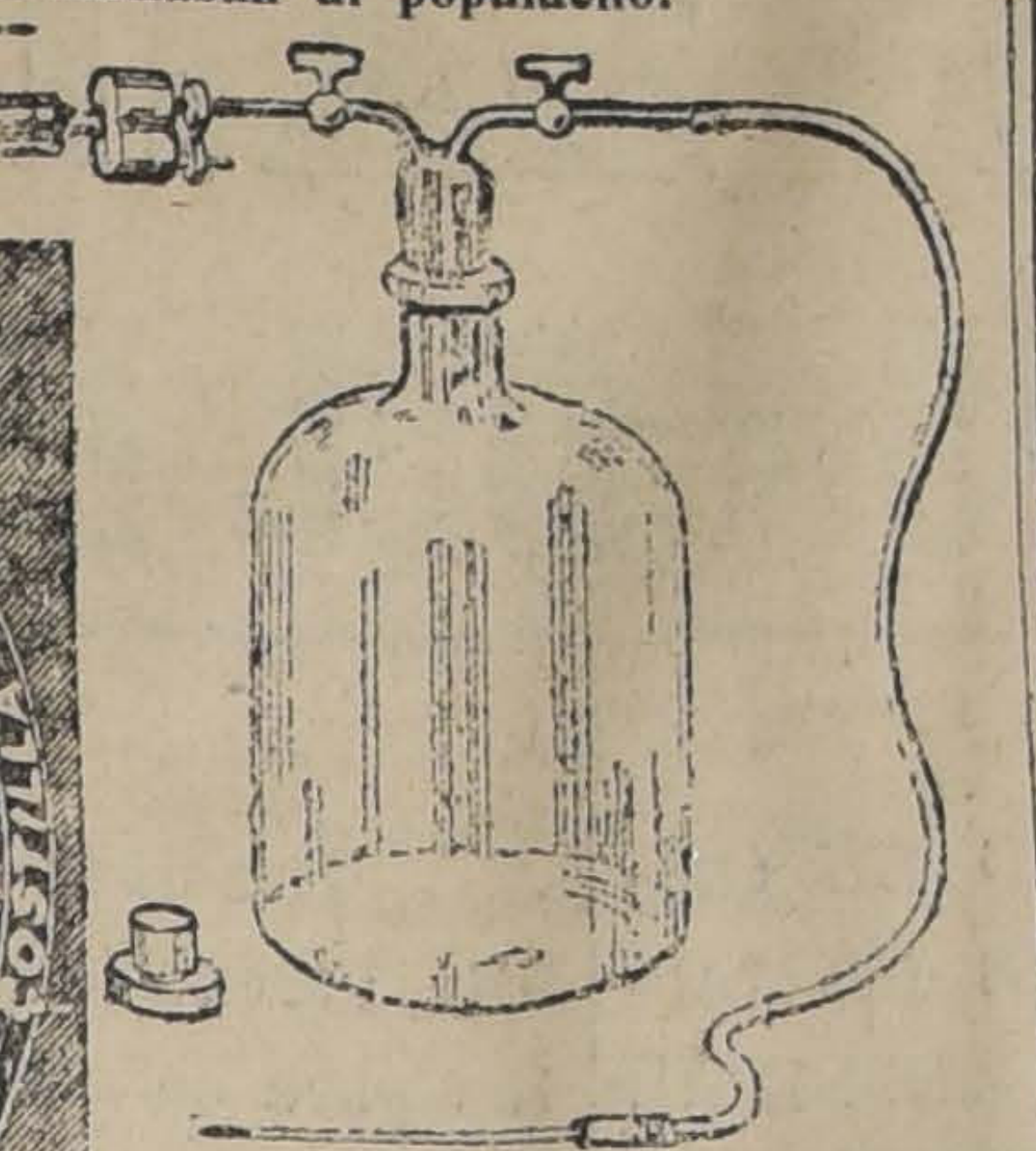

APARATOS USADOS POR LOS FACULTATIVOS NORTEAMERICANOS PARA EXTRAER EL PUS DE LA CAVIDAD PLEURAL

Cuenta la Biblia que el gigante Sansón sufrió heridas mortales al derrumbar sobre él mismo y los que le rodeaban los pilares macizos del Templo de Gaza.

Eso ocurrió 3,000 años hace y cualesquiera fuesen los recursos a que acudiera la ciencia medica de aquellos días, resultaron un fracaso tratándose de salvar la vida de Sansón.

Gracias a los conocimientos adquiridos desde entonces, a los adelantos de nuestra época, Enrico Caruso, el célebre tenor escapó de una muerte semejante.

La prensa norteamericana, en efecto, nos refiere cómo a fines del año próximo pasado se ofreció una noche en el hermoso escenario de la gran Metropolitán Opera House de Nueva York "Sansón y Dalila" la famosa partitura de Saint Saens.

Caruso tenía a su cargo el papel de Sansón y con fidelidad exquisita a lo narrado por las Sagradas Escrituras, ciego y cargado de cadenas, el moderno Sansón se movió en escena, se aproximó a los supuestos pilares de la cárcel que lo encerraba, haciendo un titánico esfuerzo y... efectivamente todo aquello le vino encima.

Y aquí lo más sensible. En el derrumbe aquel de aparatos escénicos, Caruso recibió una contusión en el pecho, con algo nada ligero.

Pocas semanas después el tenor presentaba lo que la ciencia médica conoce por un empiema o pleuresía purulenta. El estado de Caruso era grave, pero seis prominentes facultativos acudieron en su auxilio, se le practicaron dos difíciles operaciones y con la adopción de los métodos más modernos de la ciencia, se le salvó la vida.

Si esos mismos seis doctores con sus ingeniosos instrumentos, sus tubos de drenaje sus poderosos antisépticos y sus tanques de oxígeno, hubiesen estado junto al lecho del original Sansón, en la antigua Gaza, 3,000 años hace, ¿hubiesen logrado salvar su vida? Es un problema interesante, pero no lo más interesante de cuanto se relaciona con la milagrosa salvación del gran tenor.

¿Cuál ha sido en realidad la enfermedad que pudo privar al mundo del favorito tenor?

Una definición de la pleura, una de las partes más sensibles del organismo humano facilitaría la explicación.

Mas lo que nos interesa de las informaciones norteamericanas es la opinión generalizada en Nueva York que la enfermedad, una empiema o pleuresía purulenta, no fué adquirida por ningún germen, ni por exposición imprudente al frío o a la humedad, sino por el incidente al parecer trivial del golpe en el pecho recibido por piezas del aparato escénico, cantando la parte de Sansón en la ópera de Saint Saens en el "Metropolitan" neoyorquino.

El tenor experimentó un momento de malestar inexplicable y al ser examinado por un facultativo reveló tan sólo ligeras contusiones y continuó cantando como si nada hubiese acontecido.

Pero cuando, semanas más tarde, Caruso cayó enfermo con empiema, sus médicos recordaron inmediatamente el accidente ocurrido y a él atribuyeron su alarmante estado. El golpe que no dejó señal superficial alguna, quizá lesionara la delicada pleura lo suficiente para producir la inflamación de que se aprovecharon los gérmenes invasores.

Una ligera inflamación en la pleura no es generalmente nada sino "sólo un dolor en la pleura" suele decirse, sin concedérsele importancia.

Pero cuando la inflamación es suficiente a producir una empiema o pleuresía purulenta, ya es un problema difícil: uno de aquellos que requieren la mayor destreza médica y cirujana.

En la llamada pleuresía seca, el fluído de la pleura toma un color rojizo, pegajoso, lustroso y se cubre con una ligera capa de una sustancia blancuzca llamada fibrina. En la forma sero-fibrina de la enfermedad, se advierte poca fibrina pero mucho suero. En el tipo fibrinoso el suero es muy escaso; pero muy abundante la fibrina. La descarga parece mantequilla y más tarde toma un espesor crónico que puede ser causa de adhesiones permanentes.

En la empiema, que por lo general sigue a la variedad sero-fibrina de la pleuresía, el pus toma un color lechoso. La membrana tiene un aspecto áspero, como formando pus y la superficie presenta frecuentemente perforaciones.

Los gérmenes de la pneumonía, de la tuberculosis y de otras enfermedades surgen además de los gérmenes de pus, repetidas veces.

Los primeros síntomas de la empiema son: una fiebre muy alta e irregular, inflamaciones, escalofríos, una palidez mortal y notable aumento de células blancas en la sangre. Algunas veces se presenta una inflamación en el pecho sobre el lugar en que el pus se está acumulando.

....

En el caso de Caruso dos operaciones fueron necesarias para librar el pecho de la gran acumulación de pus. Las llevó a cabo con éxito extraordinario el doctor John F. Erdmann, un eminente cirujano.

....

Cuando Caruso se encontraba ya covaleciente, surgió una angustiosa duda entre sus incontables admiradores acerca de si el lamentable mal iba a afectar las condiciones artísticas del tenor.

Y el doctor Arthur C. Jacobsen, una de las notabilidades médicas de los Estados Unidos, culto director del "Medical Times", de Nueva York hizo las siguiente declaraciones:

"La cicatrización de la pleura después de un ataque de empiema, depende completamente de la íntima adhesión de las dos capas de la membrana del lado afectado. Esto desde luego dificulta el control completo respiratorio de los pulmones del cual depende los efectos vocales de Caruso.

"Mas, no abstante eso, mi opinión es que el empiema de Caruso es una bendición disfrazada de mal: que el tenor cantará mejor por consecuencias de ella. Caruso, dijo, ha estado sacrificando el arte a las exigencias de los profanos...

Ahora se verá obligado por sus condiciones físicas, a ser de nuevo el verdadero artista, tal como lo fué antes de capitular con los exigentes de las altas localidades. Nada podrá impedir que su dulce canto sea oído por aquellos capaces de apreciarlo, pero las notas arrancadas con caballos de fuerza, nada artística, que entusiasman al populacho, nunca volverán a ser emitidas por Caruso".

EL HUMORISMO ES COSA SERIA

> Lloraste un tiempo... ahora ríes y reirás por toda la eternidad...—**Hamlet y la calavera de Yorik.**

Nadie toma en serio el humorismo y sin embargo de lo serio resulta siempre lo humorístico. Bastaría leer a dos filósofos a un tiempo—por ejemplo a Hegel con Bergson— para que a uno le dieran ganas de reír, pensando en la tranquilidad con que se inventan las mentiras y en la facilidad con que la gente las toma por verdades.

No habría humorismo si no existiera lo falso, lo pretencioso y lo académico; y, por lo mismo, no habría humoristas sin los metafísicos, los eruditos, los anticuarios y los críticos.

Es esta la razón por la cual, viniendo el humorismo de lo serio, no ha sido todavía tomado en serio. Pero, si bien es verdad que nada ha alcanzado todavía un valor literario mayor que el humorismo de Cervantes, también es cierto que, para ello, se le han atribuído valores e intenciones que nunca existieron en las páginas sinceramente cómicas de la historia de don Quijote. Se ha hablado del dolor del Quijote. Se ha hecho de ese libro un texto de gramática y de buen decir. Sin embargo, es una novela realista que nos muestra la vida popular de España, con sus arrieros, posaderos, frailes y galeotes. Nada existe en todo eso que no haya sido hecho para divertir ni nada hay que fuera mas distinto de las tendencias literarias de la época. Refiriéndose a ese libro pudo decir Montesquieu que los españoles "solo un buen libro tienen, y que se burla de todos los demás".

Cervantes, siendo humorista, fué sincero. Al contrario de la Galatea, que hoy nadie recuerda, el Quijote fué un libro vulgar, un libro para todos los gustos, un libro que, a despecho de los críticos, consagró un público todavía mas vulgar.

¿Qué dirían de todo esto los estilistas de la frase; los románticos adoradores de sí mismos; los ensayistas de hoy, que, imitando a Rodó, no hablan dos palabras sin hacer un símbolo de filosofía enorme?

En estos tiempos de snobismo artístico, de pedantería filosófica y de literatura ultra genial, el humorismo ha encontrado en la novela, en la caricatura, en el teatro y en la crónica la manera de mirar la vida de más lejos. Nada existe en la vida y la conciencia que no tenga, como Aquiles, una parte vulnerable. Las leyes de moral fueron inventadas por nosotros según nuestra propia conveniencia. Los sistemas filosóficos que quieren descifrar lo que somos, fuimos y seremos, no son más que ideas nacidas de un sport del pensamiento. El arte y la belleza no representan más que el gusto, siempre variable, de un momento de la vida humana....

Así razona el humorista. Es ese el criterio crítico aplicado por Anatole France en **La Isla de los Pingüinos**, por Pierre Louys en las **Aventuras del Rey Paussole**, por Clement Vautel en la **Reapertura del Paraíso Terrenal**, por Richter en la historia del dómine **Quintus Fixlein**, por Abel Faivre en sus caricaturas de la vida diaria...

Nada hemos podido descubrir que fuera definitivo. Falta el **sistema de comparación**, como dicen los físicos. Vivimos desorientados, inquietos, a veces optimistas, a veces incrédulos...

Nada nos queda, salvo el poder reírnos de nuestro propio fracaso. Y la risa, mal que pese a los graves, es lo que mas nos diferencia de los otros animales...

César Carcabel

"ESPECIFICO BENGURIA"

El único reconstituyente del cabello. Detiene la caída del pelo. **Cura** radicalmente las canas, sin teñirlas. Cura la calvicie.

Premiado con Gran Premio y Medalla de Oro en la Exposición Internacional de Milán (año 1920).

Ventas: **MONEDA 875 (Altos).**— Casilla 2426, Teléfono Ing. 882

AUTOMOVIL MINERVA

Coupé Limousine 30 HP. 6 cilindros, recién llegado de Europa, sin uso, se vende en £ 1,800. Dirigirse por escrito a

J. H. M.
CASILLA 541

13-M

DE NUESTROS CORRESPONSALES EN EL EXTERIOR

UNA ESCUELA DE CORTESIA CALLEJERA

Cincuenta dólares al día para premiar la cortesía

Halten Alexander es un **chauffeur**. Ha subido en un tranvía de la Avenida Lexington de Nueva York. Se sienta. Luego entra más gente en el tranvía. Ya no queda un solo asiento desocupado. Entra después una mujer. No es una dama elegante. No es una dama joven. No es bella. No lleva una criatura en sus brazos. No lleva siquiera paquetes. Halten Alexander se pone de pie y le ofrece su asiento. La mujer da las gracias y se sienta.

Halten Alexander se baja en la calle Cuarenta y Siete y sube en otro tranvía que lo lleva hacia el lado oeste de la ciudad. Un hombre sigue a Halten Alexander como lo sigue su propia sombra. Halten Alexander se sienta y vuelve a ocurrir lo mismo que ocurrió en la Avenida Lexington. Vuelve a dar su asiento a otra mujer que ni es elegante, ni joven, ni hermosa. La mujer da las gracias y se sienta. El detective que le sigue observa calladamente. Halten Alexander se baja en Broadway. Su sombra humana le sigue sin perderlo de vista en medio de la multitud; luego se le acerca, le saluda con una palmada en el hombro y le dice:

—Señor, tengo órdenes del diario "The News", de obsequiarle estos cincuenta pesos, y le pasa cinco billetes de diez dólares.

—¿Por qué?—pregunta el **chauffeur**, sorprendido, creyendo que se trata de un error. ¿Sabe usted quién soy?

—Sí, sé que usted ha dado su asiento dos veces seguidas a una mujer en un tranvía, y nuestro diario quiere recompensar su cortesía.

—

En una biblioteca de barrio de Nueva York entra un individuo y pide a la bibliotecaria un libro en el cual puede encontrar datos acerca de un asunto determinado. Dice que no entiende los índices y no sabe buscar en ellos. La bibliotecaria le presenta varios libros. El le pide su ayuda. Se revisan muchos volúmenes y no encuentran lo que él pide, pues sus deseos son indefinidos. Luego dice que lo que busca es otra cosa y la bibliotecaria le ayuda con nuevos libros. Después dice que se ha equivocado, que lo que quiere no es eso, sino algo distinto. La bibliotecaria no pierde la paciencia y conserva su sonrisa y su buena voluntad. Por último, el individuo saca un rollo de billetes de su bolsillo y lo entrega a la bibliotecaria, diciendo:

—A nombre del diario "The News", obsequio a usted estos cincuenta dólares.

—¿Por qué?—pregunta ella.

—Por su extrema cortesía.

Un incidente de esta naturaleza, cada uno distinto de otro y con personas diferentes, ha estado ocurriendo una vez al día en Nueva York. El diario "The News" ha destinado cincuenta dólares al día para premiar un acto de cortesía que observe uno de sus **reporters** encargado exclusivamente de ir por las calles y los edificios públicos buscando a la gente cortés. Por supuesto, el diario no puede premiar todos los actos de cortesía callejera de Nueva York, lo que requeriría un batallón de **reporters** y millones de dólares.

Se hace a menudo al americano del norte la acusación de que no es cortés, de que es rudo, tosco, impaciente, de que no da su asiento a las mujeres en los tranvías.

Este prejuicio es el resultado de una observación superficial. Es cierto que en los trenes subterráneos de Nueva York, en los tranvías, en los trenes elevados, no es muy frecuente que el hombre dé su asiento a la mujer—aun cuando esto ocurre mucho más a menudo de lo que generalmente se cree—pero debe tomarse en cuenta que los trenes subterráneos y elevados y los tranvías van generalmente tan llenos de gente, el público entra en ellos en masa tan compacta, que no hay siquiera ocasión para la cortesía. Por otra parte, la mujer es aquí más independiente que en otros países; tiene los mismos derechos civiles que el hombre. Se la trata muchas veces como a un camarada, más que como a una criatura débil.

Pero en cosas más serias que la de simplemente dar el asiento en un tranvía, en cosas tales como ayudar a la mujer a aligerar la carga de la vida en el hogar, en dar su asiento en el bote salvavidas a una mujer cuando un buque se hunde, el americano del norte muestra su verdadera cortesía hacia el otro sexo.

Y ¿lo imaginaría usted? A los **Estados** Unidos les cuesta tres millones de dólares al año la trasmisión de la palabra "please". "**Please**" significa "por favor"; es un simple aditamiento de cortesía, que bien podría suprimirse del espartano lenguaje telegráfico. Alguien se ha entretenido en hacer un estudio estadístico del uso de esta palabra en los mensajes telegráficos y ha encontrado que se gastaron el año pasado tres millones de dólares en esta palabra en las oficinas telegráficas del país. El yanqui no es tan grosero, después de todo.

TANCREDO PINOCHET.

"LA VETERINARIA"

Arados N.os 18, 19, 19 y medio; palas y carretillas de fierro.

San Antonio 240.—Santiago M-

Termas de Chillán

Tiempo espléndido.

Temporada abierta hasta el 31 del presente.

Servicio y atención esmerados

EL
116,000
Es el número que principia el Sorteo del : : : : : :
TE RATANPURO
SON 456 PREMIOS
$ 4,000

Con el Presidente de la República de Austria

El doctor Hainisch ha conquistado la confianza unánime de todos los partidos. — Sus opiniones sobre la actual situación del país. — Necesidad del auxilio de las grandes potencias

El doctor Miguel Hainisch, primer Presidente de la República federal de Austria, tiene el talento extraordinario de haber podido conquistar la confianza unánime de todos los partidos políticos. Los socialistas, que insistieron tenazmente en la candidatura de Seitz; los católicos, que se negaron a abandonar a su querido Weiskirchner, y los pangermanistas, cuyo profeta fué Dinghofer, se reconciliaron de repente en cuanto —después del cuarto escrutinio estéril—el nombre de Hainisch fué pronunciado por vez primera. Y, en efecto, el Presidente merece esta confianza unánime. Es un hombre desinteresado en absoluto, que ha pasado toda su vida trabajando, lejos de toda ostentación vana. En su juventud estudiaba Derecho y Economía política en las Universidades de Leipzig, Viena y Berlín; luego entró al servicio del Estado; pero su espíritu libre no pudo conformarse con el horizonte estrecho de la burocracia austriaca. Abandonó, pues, el Ministerio de Instrucción Pública y se dedicó a estudios de sociología, ocupándose del proletariado urbano, lo mismo que de la población campesina. Y, aparte de sus estudios, Hainisch conoce también prácticamente los problemas de agricultura, ya que tiene una propiedad que sirve de modelo a todas las de Austria. En estos tiempos de miseria económica, el hecho de que el Presidente de la República de Austria sea un hombre práctico, y no un "orador" ni un "político", tiene una alta significación. Su credo político y económico está reunido en una docena de obras.

La madre del Presidente, doña Mariana Hainisch, es la iniciadora del movimiento feminista en Austria. Es verdaderamente conmovedora la relación estrecha que une todavía al hijo de sesenta y dos años con su madre, que ha pasado de ochenta. Dícese que inmediatamente después de su triunfo en las elecciones presidenciales, Hainisch se fué a pie a casa de su madre, y como no la encontrara, dejó este recado al portero: "Diga usted a mi mamá que acaban de elegirme Presidente de la República".

El primer ciudadano de Austria me recibió en su despacho, que antes servía de sala de recepción a los ministros de Negocios Extranjeros de la Monarquía austro-húngara. De ese mismo edificio, situado en la Ballplatz, salió el ultimatum fatal dirigido a Serbia, que provocó la conflagración universal, con todas sus consecuencias políticas, económicas y sociales.

El doctor Hainisch es un anciano encantador. De estatura alta, el pelo y la barba blancos como la nieve, se parece a ciertos modelos del Greco. Habla con una voz insinuante, con un cierto acento vienés que presta a sus frases un matiz íntimo y sincero.

—Hoy por hoy— me dice — no se conoce a Austria en el exterior sino por su miseria infinita. Desgraciadamente, esta miseria es fatal e inevitable desde que la Conferencia de la Paz ha creado en las orillas del Danubio un Estado independiente que no puede subsistir por sí solo. El ejemplo de Suiza no demuestra nada, ya que tiene valles muy fértiles, una industria floreciente y, ante todo, un crédito sin par; mientras que nosotros no tenemos más que bosques y pastos, pero carecemos de trigo, de carbón, de hierro, y estamos abrumados por las deudas. Nuestro moneda ha perdido ya casi todo su valor. Con el cambio actual, nos es imposible importar nada, y, sin embargo, sin la importación tendríamos que perecer. El pueblo austriaco es muy serio, paciente y laborioso, mas no se le puede pedir imposibles; es decir, que no podrá subsistir sin que las grandes potencias nos abran un empréstito a largo plazo. El Tratado de Paz de Saint-Germain nos ha obligado a renunciar a la unión con Alemania, lo que nos habría salvado de la miseria económica. Opino que esta misma disposición del Tratado obliga moralmente a los aliados a socorrernos.

En realidad, la miseria horrorosa que está devastando a Austria es una de las escenas de la inmensa tragedia universal. Para salvar la civilización de nuevas sacudidas, es preciso que un espíritu nuevo haga su entrada en el viejo mundo cultural y que surja una nueva política que considere a los Estados y a los pueblos como miembros de una gran familia única.

—¿Qué opina Vuestra Excelencia de una restauración eventual de los Habsburgos?

—Francamente, la considero imposible. En Austria existe un verdadero odio contra los Habsburgos, y no solamente entre el proletariado urbano, sino hasta entre los campesinos del Tirol, que en el pasado se habían distinguido siempre por su lealtad incondicional. Pero hasta los campesinos se dan cuenta ya de que Austria se sacrificaba en todas las épocas por la dinastía, sin obtener nada de ella. Solo algunos aristócratas, sacerdotes y oficiales desmovilizados siguen guardando hacia los Habsburgos, una fidelidad interesada. El órgano de esos legitimistas es el diario católico "Reichspost". La cosa es diferente en Hungría, en donde el miedo al bolshevikismo ha echado a la burguesía en los brazos de los oficiales legitimistas.

—¿Y no sería posible el advenimiento de otro miembro de la dinastía; por ejemplo, del archiduque Eugenio?

—Antes de contestarle a esta pregunta le contaré un episodio que acaso sea poco conocido en el exterior. Presintiendo el próximo derrumbamiento, el archiduque Federico (hermano de la reina María Cristina y del archiduque Eugenio) vistió su uniforme más flamante, se puso todas sus condecoraciones y se presentó ante el emperador Carlos, rogándole que abdicara en su hijo mayor y que nombrara regente al archiduque Eugenio. Carlos le contestó airado que, si era posible salvar la dinastía, sólo él podría salvarla. Los hechos han demostrado que Carlos no podía salvarla; pero creo que tampoco Eugenio hubiera sido más feliz.

¿...?

—Pronto tendremos otro Estado federal: la Hungría occidental, que se llamará Burgenland. Este territorio, poblado en su mayoría por alemanes, nos fué adjudicado por la Conferencia de la Paz. Por la voluntad de los aliados, no habrá plebiscito en el Burgenland, pero las elecciones generales equivaldrán a un plebiscito. Creo que un 90 por ciento de la población votará en favor de la unión con Austria. El Burgenland va a atenuar algo la situación económica de Viena, pero tampoco bastará para salvar a Austria del derrumbamiento total. Asistencia eficaz por parte de las grandes potencias, o unión con Alemania; no hay otra alternativa.

ANDRES REVESZ.

Viena, Enero de 1921.

EL DOCTOR MIGUEL HAINISCH

LOS CORSES

de "LA FLOR DEL DIA", por su gran duración, buena forma y precios relativamente muy bajos, no tienen competencia.

Solo a 16 y 18 pesos

el par de calzado superior para señoras; oportunidad única para comprar bueno y barato.

"LA FLOR DEL DIA"

San Antonio 98, esquina Moneda

M-13

LA MUTUAL
DE LA ARMADA Y EJERCITO

La más poderosa institución de seguro de vida al alcance del oficial y del obrero.

Capital asegurado	$ 22.694,500
Fondos disponibles para pago inmediato de seguro	527,298

El seguro de vida más barato y con mayores garantías.

Bonos de ahorro de $ 1,000, con sorteos mensuales: se pagan en 240 mensualidades de $ 2.50 cada una.

Oficina principal: Condell 345—Casilla 21-A, Valparaíso

Agencia en Santiago: Caja de Retiro del Ejército y Armada — Huérfanos 1264

Liquidacion Extraordinaria

POR ENTREGA FORZOSA DEL LOCAL - ULTIMO MES

AVISAMOS

A NUESTRA DISTINGUIDA CLIENTELA Y AL PUBLICO EN GENERAL, QUE TENIENDO QUE ENTREGAR FORZOSAMENTE EL LOCAL PARA FINES DE ESTE MES POR DEMOLICION DEL EDIFICIO, LIQUIDAREMOS DESDE MAÑANA LUNES TODAS LAS EXISTENCIAS A PRECIOS DE VERDADERA

RECLAME

OFRECEMOS

Tiras bordadas y recortes en todas las calidades y anchos; encajes de hilo, Valención y Torchones; Aplicaciones en Gasa, Malla y a Bolillo; Pañuelos para señoras y hombres en blanco, color, luto y bordados; Medias; Calcetines; Cintas lavables; Toallas; Tules lisos y de motitas; Puntos para visillos ortinas; Caminos de mesa, carpetas y pañitos de encaje; Retazos de tiras bordadas; Retazos de encajes; Retazos de cintas lavables; Retazos de piqué afranelado y de borlón; etc., etc.

PRECIOS EXTRAORDINARIAMENTE BAJOS

AHUMADA 233 **- CASA DEL ABUELO -** AHUMADA 233

Local para Oficina

NECESITA

Importante firma extranjera. De 8 a 12 piezas en perfecto estado en edificio central. Para ocupar en Agosto o Setiembre con contrato por término a convenirse.

Requiérese oferta inmediata a J. J. Casilla 3315, Santiago. M-13

COMPRO

cortinas antiguas de brocato.
L. RIOS — Casilla No. 2623
2553—M—13

LÁPICES VENUS

17 grados fijos y 2 de copiar Para aquellos que exigen lo mejor.

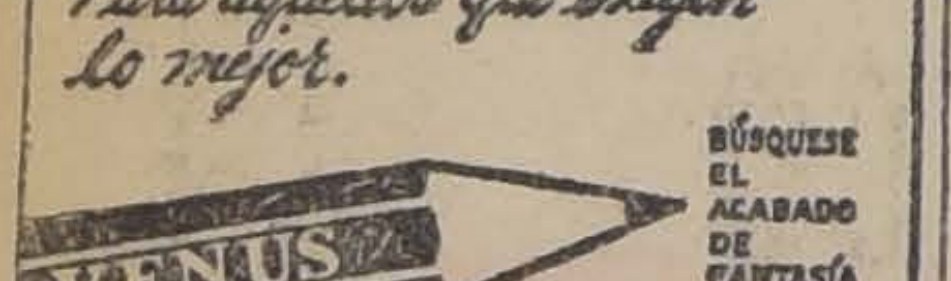
VENUS
BÚSQUESE EL ACABADO DE FANTASÍA

LÁPICES VELVET

Banda Azul

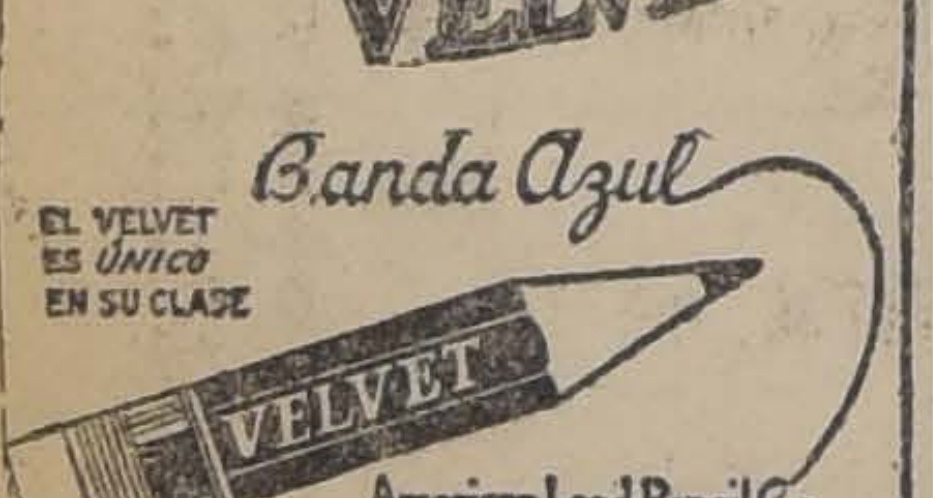
EL VELVET ES ÚNICO EN SU CLASE
VELVET

American Lead Pencil Co.
Nueva York E.U. de A.

Representantes

E. E. Wright

MORANDE 842-346
Casilla 1887. — Santiago

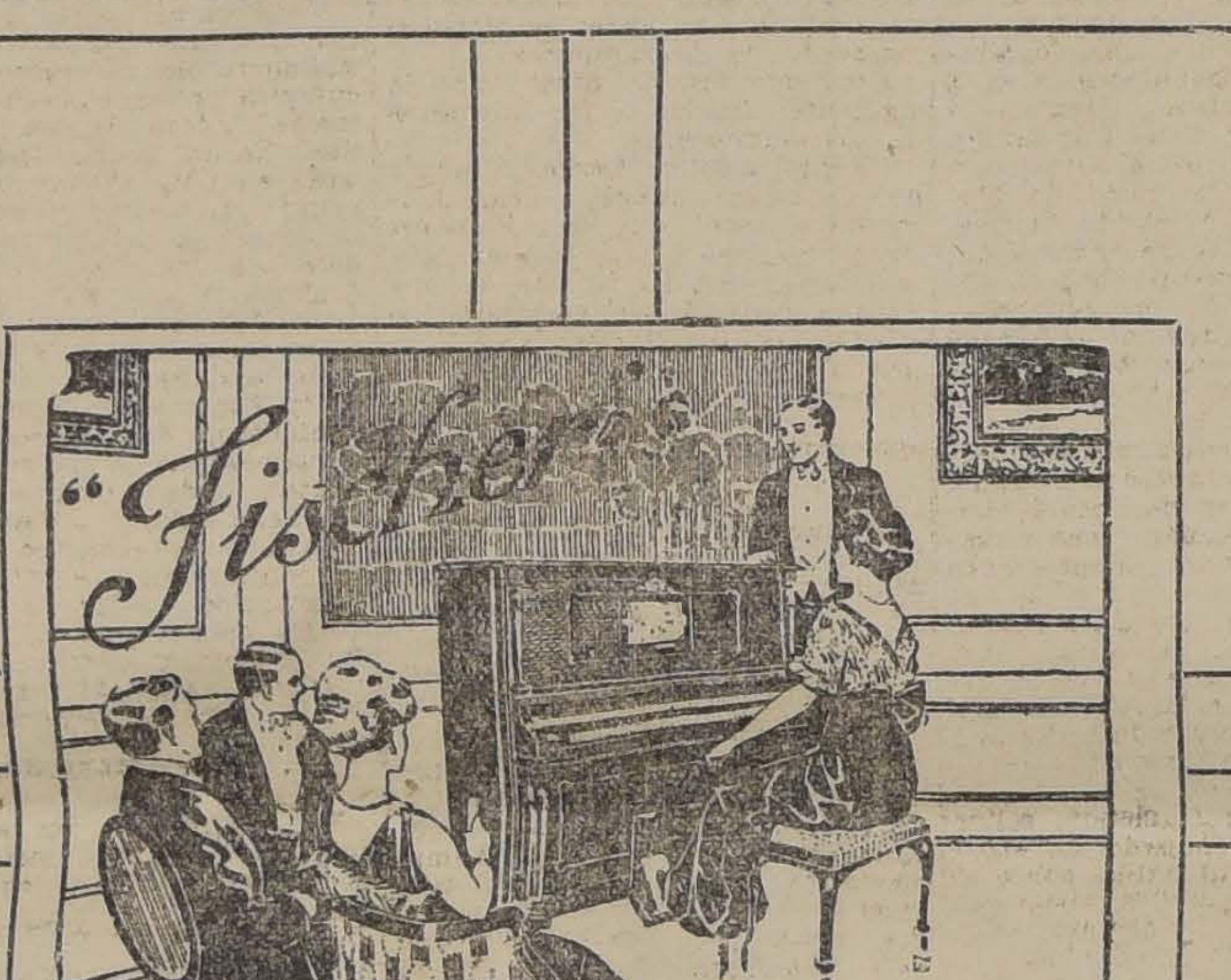

PIANOS

Automáticos de la sin Rival Marca

J. & C. FISCHER

Acaba de recibir un Espléndido Surtido

OTTO BECKER

UNICO IMPORTADOR

UN BUEN CONSEJO

Gentiane Bonal es el aperitivo más exquisito que se puede tomar : : : :

Pídalo en todos los clubs, bares y cafées

IMPORTADORES:

SIMON HNOS.
CASILLA 29 -:- SANTIAGO

Materiales Eléctricos de toda clase

Motores — Dinamos

AEG

Allgemeine Elektricitäts-Gesellschaft

AEG. Cía. Sudamericana de Electricidad
CASILLA 110-D - BANDERA Esq. Sto. Domingo

CONTINUAMOS RECIBIENDO LAS NOVEDADES DE LA ESTACION

Llamamos la atención de nuestra distinguida clientela sobre el grande y selecto surtido de altas novedades que ponemos a su disposición

EN NUESTRO DEPARTAMENTO DE CONFECCIONES PARA SEÑORAS Y SEÑORITAS

VESTIDOS en lainaje mouflonnette, terciopelo panne, charmeuse, tul pailleté, etc.

ABRIGOS en moufline, terciopelo de lana, felpa, terciopelo del norte, brocart lamé or, etc.

EN NUESTRO DEPARTAMENTO de PAQUETERIA Tules para la cara, velos, fantasías, pasamanerías, encajes bordados para trajes, fantasías para sombreros, galones y huinchas aceradas, última novedad.

CASA FRANCESA

LA NACION

Santiago, 13 de Marzo de 1921

LA LEGISLACION SOCIAL

Nunca se ha producido, como en los últimos tiempos, una actividad tan grande en torno de las cuestiones o problemas llamados sociales; nunca se han dado a conocer en esta materia, más numerosos que ahora, propósitos de reforma legislativa, no siempre realizados, es cierto, pero siempre formulados con decisión. Si bien a la éra de la legislación social ya se le puede asignar entre nosotros una relativa antigüedad, ha sido en el año último cuando se ha acentuado el espíritu reformista y se han multiplicado los proyectos.

Y ello se explica, por una razón general, que flota en el ambiente de los nuevos tiempos; por esa misma razón que ha hecho que, por primera vez en lo que va corrido de la historia, al poner término, por medio de un Tratado Internacional, a un suceso guerrero, se dejara reconocido, con carácter de universal y de ineludible, el problema del trabajo.

Desde un punto de vista económico individualista, se ha puesto resistencia doctrinal al avance de la nueva legislación, que se basa y manifiesta ostensiblemente en una ampliación considerable de las atribuciones y deberes del Estado con respecto al conjunto social; pero las necesidades de la época, haciéndose sentir de manera imperiosa, han roto los moldes de la antigua concepción del Estado e impuesto las otras creaciones legislativas para servir a esas necesidades. Si jamás puede sustraerse el hombre, cuando piensa y cuando obra—ha escrito José Cimbali—a la necesidad imperiosa de interpretar y actuar las leyes de la vida y de la sociedad, con mayor razón es evidente que tampoco puede hacerlo en nuestros días en que la sociedad humana, desarrollada tan lozanamente, hasta milagrosamente, da pasos de gigante, vuela por la escala infinita del progreso, aumentando sin número las relaciones civiles, complicándolas de una manera inextricable, y creando muchísimas otras de día en día. He ahí la razón por la cual, digan lo que digan ciertos censores del Estado y de las legislaciones, la obra de los legisladores en nuestros tiempos ha de ser más previsora, más vigilante y más compleja. Cuanto más complicada se ha vuelto la vida, tanto más tempestuosa es la lucha de los intereses y más difícil por tanto resulta para la antorcha del Derecho iluminar el *gran teatro* y poner a cada cual *en su lugar*, atribuyéndole lo suyo y haciendo que el débil no sucumba a la prepotencia del fuerte en la lucha social, que se agrava cada vez más. Los individualistas unilaterales a lo Spencer se escandalizan ante el espectáculo de las demasiadas leyes que los pueblos civilizados se ven obligados a darse, sin considerar que el dominio de los tiempos modernos pertenece al Derecho; y que, aumentando las relaciones civiles de un modo increíble, la misma civilización ha de crear por necesidad las normas para regularlas.

Pero si el concepto de la necesidad de la legislación social se ha abierto paso definitivamente en el mundo de las ideas y si esa misma necesidad ha sido en parte satisfecha en los países de más adelantada cultura, incluso el nuestro, es oportuno—en momentos en que ha sido elegido un nuevo Congreso—recordar que entre nosotros se ha procedido un poco irregularmente, un poco a saltos, sin plan ni sistema, a proyectar y legislar en esta materia. De todos los partidos han salido proyectos: más de los partidos que del Gobierno. Casi todas las materias han sido abordadas; pero ello sin orden ni concierto, sin consideración a su importancia o a su necesaria prelación.

Y, cuando los proyectos han pasado a convertirse en leyes, casi siempre ha tardado mucho la reglamentación complementaria que facilita y favorece su aplicación. Por eso hay más de una ley de índole social, que en vigor, no ha estado en aplicación; por eso es laudable el trabajo de redacción de los reglamentos de algunas leyes que no los tenían, a que por estos días ha estado dando cima el jefe de la oficina del ramo.

Quizá la presente legislatura no alcance a despachar el cuerpo general de leyes sociales que todos consideran propio de la época y del grado de evolución democrática que ha alcanzado el país. Será esa probablemente obra del nuevo Congreso. A quien quiera que corresponda, ha de tener presente que la abundancia desordenada es, en materia legislativa, y más aún en materia de legislación social, menos útil que la parquedad inteligente; que las leyes sociales, dictadas de ordinario en amparo e interés de los que menos pueden y menos saben, deben ser sencillas, claras, metódicas, lo más adecuadas para una fácil comprensión, lo menos ocasionadas a controversias o pleitos.

Hay también un interés "social" en que la legislación de este carácter esté, cuanto sea posible, al alcance inmediato y directo de las mismas numerosas personas a cuya protección tienden su espíritu y su redacción.

Una oportunidad para organizar o sistematizar el programa de trabajo, en este orden de materias, se presenta ahora que estamos a menos de tres meses de distancia de la nueva legislatura. Y eso tanto más cuanto que, habiendo adquirido oficial y realmente caracteres internacionales los problemas de esta índole, hay conveniencia en que nuestra legislación, la legislación chilena del trabajo, sea, además de adecuada a nuestras necesidades peculiares, sencilla, armónica y completa a la vez.

LOS PRESUPUESTOS

Van transcurridos casi dos meses y medio del año astronómico; pero del año fiscal no se puede decir otro tanto, dada la importancia que, para el ejercicio de la actividad fiscal, tiene la ley de presupuestos, no despachada todavía.

El retardo en la aprobación de éstos, en efecto, importa literalmente detener o por lo menos hacer más lenta la marcha de muchas obras públicas; mantener en suspenso el pago de créditos cuantiosos; crear al cuerpo de empleados públicos, a pesar de los duodécimos provisionales, una situación de incertidumbre cuando no de angustia. No se desenvuelve así, con la debida normalidad, la vida oficial del país; y, por repercusión ineludible, su misma vida económica padece interrupciones y perturbaciones apreciables. ¿Qué actividad, grande o pequeña, no se halla en Chile vinculada de un modo u otro, directa o indirectamente, a la actividad del Estado?

No es indiferente al estado de la economía general, en un momento dado, que la ley constitucional que autoriza los gastos nacionales se postergue por meses de meses; y, así como hay masas de individuos, hay negocios importantes a quienes esa postergación afecta realmente y en lo vivo.

¿Hay ahora algún interés en no despachar la ley de presupuestos? ¿Existe alguna razón de trámite, o de mayor estudio, que impida al Congreso ocuparse de ella?

Parece que nó. Parece que a poco que el Gobierno avive el celo de los miembros del Congreso, éstos se apresurarán a prestar su concurso al despacho de los presupuestos, harto demorado ya para que pudiera sufrir un mayor retardo, que nada justificaría.

Y, como por una u otra razón, está pendiente de esta ley el país entero, todo hace suponer que el trabajo de revisión y discusión de la ley de presupuestos se reanudará en breve, y se le dará término con la mayor prontitud posible.

El peso de los sacos de salitre

Hoy es un motivo, mañana será otro y pasado cualquiera: el quid está y estará en mantener la discordia entre el trabajo y el capital, porque "a río revuelto ganancia de pescadores".

Menos mal sí, como lo dije muchas veces, los que intervienen en los asuntos salitreros se diesen el trabajo de estudiarlos con la preparación suficiente, pero no: son los teorizantes los que con más ahinco los tratan, y de aquí que anden envueltos en enredos y peticiones que van trayendo a dicha industria a extremos que no habrá quién funde una nueva oficina ni que adquiera terreno capaz de sostener una, sino pequeñas extensiones contiguas a un subsuelo agotado o por agotarse y cuyas máquinas puedan aún funcionar.

En tiempos de elecciones, los candidatos se vuelven excesivamente piadosos; después de ellas, derrotados o triunfantes, a su piedad se la lleva el Diablo.

Cuatro veces por lo menos, y en estas colaboraciones que cuentan treinta años cabales, recordamos lo que dijo el ingeniero alemán don Alberto Herman, presidente a la sazón de la Sociedad Nacional de Minería: "Nuestros trabajadores han degenerado tanto que ya su labor no es la mitad de la de los de hace veinte años. Y si esta observación, por lo verdadera, no fué contradicha, menos lo sería ahora, porque desde seis lustros acá y mediante el alcohol, la sífilis y el vicio de ganar mucho con el menor esfuerzo posible, nuestra gente de trabajo muscular ha descendido a términos increíbles.

Pero, y sea como fuere, el hecho es que aun nuestro obrero puede cien kilos, y que si dice que son muchos no es porque así lo crea sino porque los agitadores se lo imbuyen.

Hoy los sacos de nitrato pesan 92 kilos, y antes pesaban más de ciento, y ninguno se quejaba al portearlos.

El cargador boliviano y el peruano, de razas de menos fuerza muscular que el nuestro, no reclaman por el peso de los sacos, y es porque no vienen aún al salitre agitadores y politiqueros paisanos suyos a imbuirles que en vez de 92 kilos carguen 80 o menos.

Mientras tanto, todos sabemos que los sacos de cebada, porotos, trigo, etc., que pesan más de 100 kilos, los cargadores los transportaban corriendo; que casi todos llevan dos sacos de harina, que pesan 92 kilos, y que no son pocos los que se echan al hombro tres; y todos gozan de buena salud. Yo conocí no hace mucho al abuelo, al hijo y al nieto como cargadores de barras de cobre, todas por sobre cien kilos, y ninguno se lamentaba por ello. Considero ofensivo para nuestro esforzado trabajador el que se trate de reducirles los 92 kilos, que aceptan sus colegas peruanos y bolivianos; y estoy convencido de que con ello su recia musculatura vendrá más a menos; y mucho temo que de improviso salten un politiquero o un agitador que predique o pida que nuestros soldados en vez de hacer las caminatas en uso actualmente, pidan que se reduzcan a los dos tercios y a la mitad, y tendremos militares que en caso de guerra quedarían echados en el suelo a medio camino, y sus contrincantes, acostumbrados a mayores caminatas, sobre ellos y victoriosos.

La reducción dicha en el peso de los sacos, fuera de contribuir a la decadencia de nuestra raza, tendría otros inconvenientes.

En Chile no fabricamos sacos: los traemos de afuera, por grandes cantidades, y para 92 kilos de nitrato.

Ahora bien: reduciendo su contenido a 80 kilos, este saco le quedaría grande, y el salitrero habría pagado mayor precio por un envase excesivo; por tanto, una ley que impusiera dicho peso encarecería el costo del salitre, que es el que todos queremos reducir.

Como el carguío se paga por saco, los que lo hacen no han de admitir que se les reduzca el precio por unidad, y tendríamos que por 80 kilos los productores pagarían lo mismo que por 92. Un recargo más en la producción, ahora que tanto se pregona que es menester prepararse para competir con los productos sintéticos.

Y todavía más: a mayor número de sacos, mayor gasto de hilo de cáñamo para coserlos y un personal más numeroso para ejecutarlo, es decir, un nuevo ítem de gastos, un aumento más en el costo de producción.

Un legislador justo, y que no tomara en cuenta la decadencia de la raza por un ejercicio muscular liviano, propondría los 80 kilos para cuando se agotaran los sacos existentes, es decir, a dos años de la fecha, pero reduciendo el precio de su acarreo proporcionalmente al peso disminuído. Sin esta condición la tal ley no se fundaría en la equidad.

Pero confiamos en que no se ha de innovar lo establecido cuando pase el actual fermento eleccionario.

P. LYON.

Valparaíso, Marzo 1921.

Casas en Arriendo

En calle **COMPAÑIA**, muy buena situación, espléndidos altos en 2.o y 3.er piso, con 12 dormitorios, baños, salones, escritorio, salita, amplias galerías. Toda clase de dependencias. La casa que es muy cómoda, tiene parquet en muchas de las habitaciones.

Canon: $ 1,300

En calle **SANTO DOMINGO**, a tres cuadras de la Plaza, elegantes y cómodos altos, con 5 dormitorios, baños, salón, escritorio, sala, hall y galerías con parquets. Recién pintada y empapelada. Luz eléctrica y gas, muy bien instalados.

Canon: $ 10,000 anuales

FREUDENBURG Y BALMACEDA

330 — MORANDE — 330

AL PASAR

LA REPRESENTACION DIPLOMATICA DE BOLIVIA EN CHILE

"La Razón", importante órgano de la prensa boliviana en La Paz, trae en su edición del 26 de Febrero último, un editorial en el cual aboga por el pronto envío de un Ministro Plenipotenciario ante nuestra Cancillería.

Transcribimos a continuación algunos párrafos de este editorial:

……

"El Gobierno del vecino país tiene acreditado en esta ciudad a su Encargado de Negocios, el señor Emilio Rodríguez Mendoza, y en breve enviará a su Ministro Plenipotenciario, para que siga manteniendo las relaciones existentes.

"De nuestra parte, a la ley de reciprocidad, deberíamos apresurarnos a enviar a Santiago, como jefe de misión diplomática tan delicada, a uno de los hombres más patriotas y preparados del país. Esta misión diplomática ha de ser de mayor importancia cuando se trate de **influir en el ánimo del Gobierno de Chile para que se convenza de la lealtad y respeto de Bolivia hacia los tratados suscritos, en prueba de lo cual pide la revisión del Tratado de 1904.** Y el diplomático tendrá que desvanecer los temores tanto del Gobierno como de la opinión de Chile, respecto a la actitud boliviana que en ninguna forma es hostil a los intereses legítimos del país amigo".

MAURA NO

Cuando ya lo hacíamos prestando juramento ante don Alfonso al frente un Gabinete de conservadores de todos los matices, desde el subidísimo del señor Lacierva hasta el desteñido del grupo que encabezaba el finado señor Dato, nos anuncia el cable que don Antonio Maura ha debido desistir de sus propósitos de organizar Ministerio.

Persisten las trizaduras del viejo Partido Conservador español: la sangre de don Eduardo Dato no bastó a disimularlas. El bloque no parece lo bastante solidificado como para substentar un Gobierno.

Al menos, con el señor Maura al frente. El nombre del elegante caudillo del mostacho erguido despierta resistencias invencibles. Dicen que tiene demasiada personalidad, que es demasiado "él" para que pueda hacerse tolerable al régimen parlamentario, en el que las contemporizaciones han de ser el pan de cada día. Ricardo León, ultramontano hasta la médula, renunció a su sillón académico, no hace mucho, por no ceder ante la influencia avasalladora del Presidente de la docta Corporación, el conservadorísimo señor Maura. Con él no hay términos medios. O Maura sí, o Maura no.

¿Quiere decir que ya pasó en España el tiempo de los gobernantes de una pieza.. o es que no se les considera necesarios todavía?

ESTADISTICA

Nos escribe un lector:

"El telegrama de felicitación que el Presidente de Chile envió al de los Estados Unidos con motivo de su llegada a la Casa Blanca, media 40 líneas de diario.

El de respuesta de Mr. Harding, 20 líneas.

El primero consta de 223 palabras.

El segundo, de 99.

El primero contenía 30 adjetivos.

El segundo, 9.

Los adjetivos del primero, muy ampulosos, fueron estampados en grupos de dos y hasta tres juntos.

Los del segundo, muy sobrios y justos aisladamente.

Estas diferencias, ¿responden a modalidades de los Presidentes... o de sus Secretarios?"

NOTAS POLITICAS Y PARLAMENTARIAS

LOS COMITEES PARLAMENTARIOS ESTAN CITADOS PARA MAÑANA CON EL OBJETO DE PROCURAR EL DESPACHO DE LOS PRESUPUESTOS Y DE OTRAS LEYES URGENTES

Los comitees propondrán posiblemente la aprobación de los presupuestos en el curso de la próxima semana, la clausura inmediata del actual período de sesiones y una nueva convocatoria para el mes de Mayo a fin de despachar las leyes de recursos y demás que proponga el Ejecutivo

MAÑANA SE REUNIRAN LOS COLEGIOS PROVINCIALES PARA PRACTICAR EL ESCRUTINIO DE LA ELECCION DE SENADORES

Ayer circulaba el rumor de que la mayoría del Colegio de Ñuble se propondría rectificar el escrutinio en forma de dar poderes al señor Gonzalo Urrejola.—Los elementos aliancistas de Chillán se prepararían para impedir este propósito

La Asamblea Liberal Aliancista de Santiago prepara una manifestación en honor de los asambleístas que han sido elegidos diputados.—La manifestación en honor de los diputados radicales se efectuará el Sábado próximo

EL MINISTRO DE HACIENDA HARA UNA EXPOSICION EL MARTES PROXIMO SOBRE EL ESTADO DE LA HACIENDA PUBLICA

La Asamblea Radical de Concepción toma varios acuerdos relacionados con la última elección del departamento de Lautaro

Ecos de la elección en San Carlos, Quillota y Limache y otros puntos

DESPACHO DE LOS PRESUPUESTOS Y DEMAS LEYES URGENTES

En nuestra información anterior decíamos que los Comitees Parlamentarios se pondrían de acuerdo en estos días, para hacer expedita la rápida aprobación de la ley de gastos públicos.

Ampliando la anterior información, estamos en situación de anunciar que los Comitees, en una reunión que se efectuará mañana, manifestarán a los Ministros del Interior y de Hacienda, señores Aguirre Cerda y Martner, su propósito de despachar dicha ley en el curso de la próxima semana, en atención a lo avanzado del tiempo y a la necesidad de regularizar la marcha general del país y la situación del personal de empleados públicos.

En la reunión de mañana se insinuará también al Gobierno la clausura del actual período extraordinario de sesiones, una vez despachados los presupuestos, y se le propondrá, al mismo tiempo, la idea de convocar a las Cámaras a un nuevo período extraordinario, a contar desde el primero de Mayo próximo, con el objeto de despachar las leyes de recursos y demás proyectos urgentes que el Gobierno incluiría en la convocatoria, la cual constaría de un reducido número de proyectos a fin de hacer efectiva la labor del Congreso.

Con este temperamento se despacharían, pues, antes de Junio, aquellos proyectos de interés general cuya aprobación viene reclamando el Ejecutivo desde hace algún tiempo.

Por otra parte, los diputados y senadores podrían descansar, así, durante el mes de Abril de la labor política y parlamentaria que les ha cabido desarrollar durante la legislatura que termina.

El Ministro de Hacienda, señor Martner, se ha ocupado en estos días de ponerse al habla, sobre el particular, con aquellos miembros de los Comitees Parlamentarios que se encuentran en Santiago.

Por lo que respecta al estado actual de los presupuestos, es el siguiente:

La Comisión Mixta tiene despachados los presupuestos que siguen: Hacienda, Relaciones, Culto y Colonización, Interior, Guerra y Marina. Los demás están pendientes de su consideración.

Por su parte, el Senado ha aprobado ya los presupuestos anteriores, a excepción del de Guerra y Marina, que tiene pendiente.

En la Cámara de Diputados está pendiente la discusión general de la ley.

EL ACTO ELECTORAL DE MAÑANA

De conformidad al artículo 88 de la ley de elecciones, mañana Lunes a las 10 A. M., deberán reunirse en la sala municipal de las capitales de Tarapacá, Antofagasta, Coquimbo, Aconcagua, Valparaíso, O'Higgins, Colchagua, Maule, Ñuble y Concepción, los presidentes y secretarios de las juntas escrutadoras de cada uno de los departamentos de la respectiva provincia, a fin de proceder a practicar el escrutinio general de la elección de senadores.

EL COLEGIO PROVINCIAL DE ÑUBLE

En los círculos políticos aliancistas se hablaba ayer de informaciones que se habrían recibido de Chillán en el sentido de que los partidarios de don Gonzalo Urrejola, que tienen mayoría en el colegio provincial que deberá reunirse mañana, se prepararían para dar poderes al señor Urrejola, para lo cual dejarían sin escrutar las actas de la comuna de San Gregorio y algunas otras que, en conjunto, restarían a don José Pedro Alessandri los 1.078 votos de mayoría que le dió la elección del 6.

Pudimos cerciorarnos de que, efectivamente, se recibieron ayer de Chillán varios telegramas que trascriben este rumor, pero anticipan, también, que los elementos aliancistas se preparan para impedir la realizacinó de tales propósitos.

REUNION DE LOS COMITEES PARLAMENTARIOS

El jefe del Gabinete ha convocado a los comitees parlamentarios para mañana a las 4 P. M., a fin de ocuparse del despacho de varios proyectos urgentes, particularmente los presupuestos.

Con este motivo envió ayer la siguiente citación a los miembros de los comitees:

"Pedro Aguirre Cerda, Ministro del Interior, ruega encarecidamente a usted que se sirva asistir a una reunión que celebrarán los comitees de los partidos en una de las salas de la Secretaría de la Cámara de Diputados, el Lunes 14 del presente, a las 4 P. M. —Santiago, 12 de Marzo de 1921."

EXPOSICION DE LA HACIENDA PUBLICA

Probablemente en la sesión de la Cámara del Martes próximo, el Ministro de Hacienda señor Martner hará una exposición de la Hacienda Pública, para lo cual estos últimos días ha estado reuniendo y estudiando los antecedentes necesarios.

La exposición del señor Ministro comprenderá un estudio de la situación del Erario Fiscal en el momento en que la actual Administración se hizo cargo del Gobierno; lo que se ha hecho en los dos meses que lleva de ejercicio esta Administración y lo que se hará en el futuro, de acuerdo con el plan financiero bosquejado en el programa del actual Ministerio.

ASAMBLEA LIBERAL ALIANCISTA

Se ha citado a sesión del directorio para el Martes 15, a las 6 y media P. M., y a la Asamblea para el mismo día a las 9 y media P. M. en Huérfanos 1062.

Se tratará de actualidad política y de asuntos internos del partido.

PARLAMENTARIOS QUE REGRESAN

Se encuentran en Santiago, de regreso del norte y sur del país, casi todos los parlamentarios que habían ido a dirigir personalmente sus trabajos electorales.

Ha regresado, también, el presidente de la Cámara de Diputados señor Carlos A. Ruiz.

Hoy parte de Taltal, con destino a Santiago, vía longitudinal, el senador electo por Antofagasta señor Héctor Arancibia Laso.

MANIFESTACION A DIPUTADOS LIBERALES ALIANCISTAS

Las adhesiones a la manifestación que se ofrecerá a los diputados liberales aliancistas, miembros de la asamblea de Santiago, se recibirán sólo hasta el Viernes 18 en la calle Huérfanos 1062, de 10 A. M. a 12 M. y de 3 a 6 P. M.

LA ELECCION EN EL DEPARTAMENTO DE LAUTARO Y LA ASAMBLEA RADICAL DE CONCEPCION

Hemos recibido la siguiente información telegráfica de nuestro corresponsal en esa ciudad:

"—De Concepción, 12. — "La Nación". — Santiago.

Reunida extraordinariamente la Asamblea Radical aprobó por aclamación el siguiente acuerdo:

"Oída la exposición hecha por don Juan Antonio Ríos, sobre los antecedentes de la elección verificada en Lautaro y la elección misma, la Asamblea Radical de Concepción acuerda:

A) Reiterar al señor Ríos, primer vicepresidente de la Asamblea, la adhesión y los aplausos unánimes que le tributó la Junta Ejecutiva;

B) Hacer pública la manifestación de protesta por los informes inexactos que han emitido las autoridades sobre las garantías que existieron en Lota y Coronel el día de la elección;

C) Protestar de la ingerencia indebida que ha tomado en la elección de Lautaro una autoridad superior del Gobierno, favoreciendo de manera desembozada la obra de reconocidos agitadores de la región carbonífera;

D) Protestar de que la misma autoridad haya perturbado la acción bien inspirada y ecuánime del señor Ministro del Interior, enviando emisarios particulares a hacer propaganda contraria al candidato radical;

E) Solicitar de la Junta Central se sirva poner en conocimiento de la Asamblea el nombre del árbitro que designó el vicepresidente señor Carlos A. Ruiz, para resolver la cuestión de Lautaro.

F) Reservar otros acuerdos al respecto para cuando conozca oficialmente dicho nombre; formular enérgica protesta porque ni la autoridad administrativa ni la militar hayan hecho absolutamente nada en Lota ni Coronel para reprimir la presión extremada que se ejerció sobre los electores que deseaban favorecer al candidato Radical;

G) Ofrecer al señor Ríos todo el concurso para la reclamación judicial que ha anunciado;

H) Poner estos acuerdos en conocimiento de la representación parlamentaria y hacer presente al senador señor Aguirre Cerda que la vuelta del señor Humberto Castillo a la Gobernación de Lautaro la consideraría la Asamblea de Concepción como la aprobación de los desaciertos que cometió ese funcionario, interviniendo con descaro en contra del candidato radical. — **El Corresponsal**".

MANIFESTACION

Son numerosas las adhesiones que se han recibido hasta hoy para el banquete que los radicales ofrecerán en honor de los señores Guillermo Bañados, Víctor Celis Maturana, Luis Salas Romo y Santiago Labarca.

Como se ha dicho, esta manifestación se llevará a efecto en el Club Radical, el Sábado 19 del presente y las inscripciones a ella se cerrarán el Miércoles 16.

Las adhesiones se reciben en la secretaría de la Asamblea Radical, Ahumada 243, de 5 a 8 P. M.

LA ELECCION DE QUILLOTA Y LIMACHE

La Corte de Apelaciones de Valparaíso, reunida extraordinariamente, acordó designar al Ministro don Ramiro Hederra, para que investigue los denuncios sobre fraudes e incorrecciones que se dicen cometidos en la Comuna de Ocoa.

ALGO MAS SOBRE LAS ELECCIONES DE ÑUBLE

Las incidencias de San Carlos

Con motivo de una carta publicada en nuestra edición de ayer por don Tirso Rodríguez Barros, el señor Guillermo Subercaseaux nos ha enviado la siguiente carta:

"Las referencias que se han hecho a mi persona en las publicaciones relativas a las elecciones del departamento de San Carlos,

La Flor de Cabañas
Cigarrillos
HABANOS EXTRA FINOS

ALQUILO

SAN IGNACIO.—Casa en bajos recién pintada y empapelada; cuatro grandes piezas fuera de servicios: cocina, instalación de luz eléctrica o gas. Buen hall y patio con ladrillo de composición. Canon 400 pesos.

ALONSO OVALLE.—Casa en bajos recién refaccionada de 5 piezas-habitación, sala de baño, cuatro dependencias, puerta falsa, dos patios con vereda de baldosas, gas y luz eléctrica. Canon: $ 450.

ECHAURREN.— Casa en bajos sin altos de 7 piezas-habitación; 5 de servicios, dos patios, galerías, gas y luz eléctrica. Canon $ 600.

CASAS AMOBLADAS

Delicias.—Muy buena casa en altos de tres dormitorios, buen comedor, pieza billar, salón piezas toilette, dos piezas de baño, pieza guardaropa, pieza de costura, despensa y servidumbre. Casa bien ventilada muy cómoda y en perfecto estado.

Dieciocho.—Espacioso hall, salas de baños, muy bonito comedor, 5 dormitorios, salón, pieza vestir, escritorio grande, guarda-ropas, jardín interior. Toda clase de comodidades y lujosamente amoblada.

CARLOS OSSANDON B.

BANDERA No. 168

MYLORD
Cigarrillos hechos
CON TABACO MARYLAND

INSTITUTO SAN MARTIN
SAN MARTIN 64

Sistema concéntrico. — Kindergarten, preparatorias y humanidades. Recibe internos, medio-pupilos y externos. Matrícula abierta. Las clases principiarán el 15 de Marzo. Más datos en avisos económicos (Instrucción).

VENDO
5 Acciones Comunidad
CERRO IMAN
DE LONGOTOMA
Tratar: HUERFANOS 1087
Sr. NELSON

Específico
Benguria
Lo mejor para el
peló:
Cura la calvicie y
las canas.
Específico
Benguria
MONEDA 875

SIERRAS CIRCULARES
ara trozar y rajar leña. Sierra huincha y
hojas sierra para metales de todas
dimensiones.
OFRECE
FUNDICION LIBERTAD
LIBERTAD 53-58

5 CONSEJOS DE "LA PODEROSA" (S. A. C.)

Galería Alessandri N.o 24
Casilla 2662
SANTIAGO DE CHILE

QUE UD. DEBE CONSERVAR EN SU MEMORIA

CONSEJO N.o 1

Preocúpese hoy mismo de estudiar nuestra combinación de ahorro llamada: "Librerta" y "Bono de Previsión Económica".

CONSEJO N.o 2

SI NO SE APURA en adquirir "BONOS" se quedará sin tomar parte en el sorteo del Lunes 21 de Marzo.

CONSEJO N.o 3

SI UD. NO SABE

qué significa eso de: "Libreta y Bono de Previsión".

Pida o mande pedir un folleto explicativo

a nuestras oficinas o a la de nuestro agente general señor Alfredo Ferrán. Galería Alessandri N.o 14. Casilla 1043. Teléfono 2960.

CONSEJO N.o 4

El dinero que usted malgasta

en bagatelas sin beneficio práctico alguno, dedíquelo más bien todos los meses a adquirir "Bonos de Previsión" de "La Poderosa", y así podrá participar en los sorteos de amortización de los 21 de cada mes, en que salen sorteados 203 "BONOS".

CONSEJO N.o 5

NO OLVIDE UD.

que en cada Sorteo un "BONO" es amortizado con 5,000 pesos; cinco "BONOS" con 1,000 pesos cada uno; cinco con 500, y así sucesivamente hasta 20 pesos.

Sólo se cancela el "BONO" favorecido; nó todos los de la "Libreta" como muchos creen.

El sorteo es un aliciente para despertar el interés del público por el ahorro.

CUAL DE ESTOS CONSEJOS ES EL MAS IMPORTANTE?

CONCURSO

Mañana quedará depositado en la Notaría del señor Pedro N. Cruz, un sobre sellado y lacrado que contiene uno de los cinco "CONSEJOS" que indica este aviso, y que es el que la sociedad considera de mayor importancia para el público.

¿Cuál es el "Consejo" encerrado en el sobré?

"La Poderosa" ha dedicado la cantidad de 500 pesos para obsequiar a la o las personas que, de acuerdo con las bases de este Concurso, envíen la solución exacta.

Si enviare solución exacta **una sola persona**, se entregarán a ella los 500 pesos indicados.

Si fueren **más de una** las personas que enviaren la solución exacta, pero no más de cinco, se repartirá entre dichas personas y por iguales partes el premio.

Si enviaren solución exacta, **más de cinco personas**, se sorteará entre ellas los 500 pesos, divididos en cinco premios de 100 pesos cada uno.

Podrán tomar parte en el Concurso

todas las personas que adquieran "**Libretas**" o "**Bonos de Previsión**" de "La Poderosa", desde **mañana Lunes 14 hasta el Sábado 19** de Marzo inclusive, hasta las 7 de la tarde, ya sea en nuestra oficina principal, **Galería Alessandri N.o 24**, en la de nuestro **Agente General señor Alfredo Ferrán, Galería Alessandri N.o 14**, en cualquiera de las Agencias o Sub-Agencias de Santiago y provincias, cuya lista se publica al margen de este aviso.

—El Domingo 20 de Marzo se hará el escrutinio de los sobres recibidos y se publicará su resultado, en "La Nación" del Lunes 21, día del sorteo.

—El día 21 a las 3 de la tarde, momentos antes del Sorteo, el Notario señor Cruz abrirá el sobre con el "Consejo", en presencia del público que concurra, procediéndose a asignar el o los premios en la forma indicada más arriba.

— AGENTES de — "LA PODEROSA"

EN PROVINCIAS

Tacna.—Daniel Barrios.
Tarapacá.—Pedro Herreros V.
Iquique.—J. Eduardo Méndez.
Antofagasta.—Julio Sánchez Valdés.
Taltal.—Nilo Gálvez.
Tocopilla.—Carlos E. García.
Chuquicamata.—J. Guistianovich.
Atacama.—Domingo Maldini.
Coquimbo.—Víctor Goudié.
Combarbalá.—Manuel J. Moreno.
San Felipe.—Caldera y Piderit.
Los Andes.—Osman del Solar.
La Ligua.—Luis Ojeda Lobos.
Valparaíso.—Emilio R. Neves.
Quillota.—Carlos Siegelkow.
Limache.—
Villa Alemana.—Domingo Composto.
Calera.—Mins y Chaparro.
Pachacama.—Juan de D. Moraga.
Rancagua.—Aliro Ramírez O.
Sewell.—Félix Vidal B.
San Fernando.—Eduardo Ravani.
Curicó.—Eduardo Ravani.
Talca.—Compañía Chilena Comercial.
Linares.—Pedro Camerati.
Parral.—Fabricio Iturriaga.
Cauquenes.—Humberto León R.
Maule y Ñuble.—Vicente Almeida.
San Carlos.—Bernardo Reyes.
Concepción.—Juan J. Neira.
Talcahuano.—Emilio S. Duhart.
Coronel.—Alfredo Bonniard.
Arauco.— Fidel Salazar.
Lebu.—Artidoro Alarcón.
Lebu.—Ramón Pizarro.
Carampangue.—Balduino Andrade.
Curanilahue.—Gaspar Reyes.
Los Angeles.—Juan Anabalón.
Mulchén.—Luis O. Rebolledo.
Malleco y Cautín.—Dreves y Ortiz.
Angol.—Ernesto Lucci.
Victoria.—Alfonso Herrera.
Perquenco.—José Messina.
Nueva Imperial.—Luis A. Andrade.
Traiguén.—Fernando González.
Lautaro.—Alberto Segardia.
Valdivia.—Haverbeck y Halder.
La Unión.—Damián Carrasco.
Llanquihue.—Juan M. Naranjo.
Puerto Varas.—Germán Wiederhold.
Calbuco.—J. Cassamayor.
Achao.—Salvador Trujillo.

Agente General para la provincia de Santiago:

ALFREDO FERRAN

Galería Alessandri N.o 24 - Casilla 1043 - Teléfono 2960

Lo que Ud. necesita hacer para tomar parte en el Concurso

1. Leer primero detenidamente los "5 consejos" que da este avis

2. Pensar y reflexionar sobre la importancia y lo que vale cada u de ellos.

3. Recortar del diario, el "Consejo" que usted considere de mayor portancia para el público.

4. Llenar y recortar el cupón que va a continuación, tratando de bir con claridad.

CUPON

¿Cuál es el Consejo más importante?

Señor Gerente de "La Poderosa".—Casilla 2662.—Santiago.

El Consejo más importante dado por "LA PODEROSA", es a mi juicio, el N.o ...... el cual va incluído en ésta.

Nombre ....

Dirección (calle o Casilla) ....

Ciudad ....

Fecha ....

El espacio del frente deberá ser timbrado por el Agente que haya vendido la "Librera" o el "Bono".

ESPACIO PARA
EL TIMBRE

5. Una vez recortado y llenado el cupón anterior, deberá ser timbrado por cualquier Agente de la Sociedad donde usted adquiera, ya sea la "Libreta" o el "Bono" que le da opción a participar en este concurso.

6. Cada persona puede enviar el número de soluciones que quiera, pero cada cupón sirve únicamente para enviar una sola solución.

7. Para cada solución que usted desee enviar, deberá adquirir una "Libreta" o un "Bono" y al tiempo de adquirirlos, debe pedir al Agente que timbre el cupón en el espacio designado para ello.

8. Las soluciones de Santiago pueden entregarse personalmente en sobre cerrado en la oficina matriz, o en la Agencia General.

Las de provincias deben dirigirse a Casilla 2662, Santiago.

MUSICA

Por ausentarse del país, se vende el Almacén de Música

"CASA AMARILLA"

Deja muy buenas utilidades, pudiendo darse a prueba.

SAN DIEGO 236

COMPRO

quinientos cajones bencineros vacíos, con o sin latas. Ofertas, Casilla 1076.

M-14

SEGUROS DE VIDA

de todas clases por los períodos de 10, 15 y 20 años, con participación en las utilidades y exoneración de pagos de primas por incapacidad.

CLAUSULA DE INVALIDEZ - DOTALES DE NIÑOS

SORTEOS MENSUALES y SEMESTRALES

de Pólizas de $ 5,000 cada una

Recomendamos nuestros planes especiales:

Dotal con sorteo mensual y Préstamo Hipotecario y Dotal con casa propia.

SOLICITE DATOS AL JEFE DE LA SECCION VIDA

Bandera 156 - LA PROVIDENCIA - Casilla 247

Club de Máquinas de Escribir "Underwood" Cajas de Fondos "Máximo Bash" y Escritorios de Cortina Americanos de Roble Macizo

CERTIFICADO DEL NOTARIO

En Santiago, a doce de Marzo de 1921, se procedió al (43.o) CUARENTA Y TRES sorteo del CLUB N.o 2, saliendo favorecido el NUMERO (40) CUARENTA, perteneciente al señor GUSTAVO ROJAS, CHILLAN.

En el (34.o) TREINTA Y CUATRO sorteo del CLUB N.o 3, salió favorecido el NUMERO (108) CIENTO OCHO, perteneciente al señor VICTOR TORO OLIVOS, Diario "EL MERCURIO".

El el (27.o) VEINTISIETE sorteo del CLUB N.o 4, salió favorecido el NUMERO (20) VEINTE, perteneciente al señor PEDRO FLORE V., GATH & CHAVES LTD.

En el (13.o) TRECE sorteo del CLUB N.o 5, salió favorecido el NUMERO (85) OCHENTA Y CINCO, perteneciente al señor JORGE ACEVEDO V., Fundo "LA ESTRELLA", CAUQUENES.

MARIANO MELO EGAÑA, Notario.

QUEDAN POCOS NUMEROS EN EL CLUB N.o 6

Solicite prospectos y pormenores en 78, BANDERA 78, Ofc. N.o 3. TELEFONO 1571.

SAMUEL WAISS.

y muy en especial, la que aparece hoy del señor Tirso Rodríguez me obligan a exponer la participación que a mí me cupo en ellas.

Estando completamente alejado de la lucha electoral, recibí, el día Viernes a las 4 de la tarde, la visita de mis amigos los señores Luis Porto Seguro y Gregorio Santa Cruz, que solicitaban mi apoyo para la candidatura senatorial del señor José Pedro Alessandri por la provincia del Ñuble. Respondíles sin vacilación que aunque yo era adversario de la candidatura del señor Urrejola y daría los votos que de mí pudieran depender al señor Alessandri, así como los habría dado por don Ismael Tocornal, me parecía muy tarde ya para lanzar la candidatura de un candidato contrario al señor Urrejola. Agreguéles que buena parte de mis amigos nacionalistas de San Carlos, se habían comprometido con el señor Urrejola y que los votos de los fundos del señor Rivas habían sido puestos a las órdenes del señor Tirso Rodríguez, quien podía tener compromisos senatoriales que no sería posible desconocer. Conviene entonces en entregar a esos caballeros una tarjeta para el señor Rodríguez en la cual, junto con darle mi opinión personal, ponía la cuestión en manos de él, nó por eludir responsabilidades, cosa que jamás acostumbro sino por respetar la situación de un amigo y por atenerme a los compromisos que con él habían. Por tal motivo termino yo diciendo al señor Rodríguez, como él lo recuerda en su publicación: "en fin, ésto lo verá usted."

Al día siguiente, o sea el Sábado por la mañana recibí de San Carlos, un telegrama del señor Santa Cruz en el cual me dice que ha llegado a un completo acuerdo con el señor Tirso Rodríguez y me pide telegrafíe al señor de La Barra comunicándole el acuerdo de dar los votos para el senador al señor Alessandri. Puse entonces el siguiente telegrama, al señor de La Barra: 'De acuerdo. Tirso Rodríguez, los votos serán para senador Alessandri y diputado Rodríguez.' Este telegrama fué, pues, solicitado de mí después de habérseme comunicado que se había producido un acuerdo con el señor Rodríguez. Yo no he pretendido, por un solo momento, atropellar al señor Rodríguez por quien siempre he tenido la mayor deferencia.

No he tenido compromiso alguno con el señor Urrejola, ni he querido tampoco faltar en lo más mínimo a mis deberes cívicos al no votar por él. Cuando el señor Urrejola solicitó mi concurso, le respondí, con el respeto debido a un caballero, pero a la vez con la mayor franqueza, que no debía contar con mi apoyo. Jamás me he ocupado en urdir planes para dar un golpe sorpresivo al señor Urrejola; nunca pego por la espalda. Por el contrario, creí que era ya tarde para presentar un contendor. Si la candidatura del señor Alessandri se hubiera presentado algunos días antes, creo que el señor Urrejola se habría visto forzado a retirar la suya.— **Guillermo Subercaseaux.** —Santiago, Marzo 12 de 1921."

Con respecto al mismo asunto, hemos recibido la siguiente carta:

"Santiago, Marzo 12 de 1921.— señor Director de "La Nación".— Muy señor mío:

Vengo llegando del sur, y sólo ahora me impongo de la relación inexacta y mal intencionada que hace el señor Gonzalo Echenique para explicar la derrota del Ñuble, en el reportaje publicado en "El Diario Ilustrado" del Jueves 10 del presente.

A pesar de la publicación de las cartas cambiadas entre el señor Tirso Rodríguez Barros y el señor vice-presidente en ejercicio del Partido Liberal unionista, que explican y justifican la actitud del señor Rodríguez, y por tanto desmienten hechos asegurados por el señor Echenique, no puedo dejar sin contestación, como miembro de la familia del señor Rodríguez, aseveraciones y calificativos que van directamente contra su nombre y el de su familia, y que si Tirso Rodríguez no las ha contestado como merecen, es porque las ignora al encontrarse ausente en su fundo.

Dice el señor Echenique que a Rodríguez lo acompañaban las fuerzas conservadoras del departamento de San Carlos, aseveración que hace de mala fe, pues debe constarle que, a pesar de la recomendación de la Junta Ejecutiva del Partido Conservador y de todas las gestiones que se hicieron para que estas fuerzas acompañaran al candidato unionista, fueron comprometidas por el señor Urrejola con el candidato aliancista Guillermo Cortés.

En seguida declara que el señor Rodríguez recibió de don Gonzalo Urrejola, el Jueves de la semana pasada, en Chillán, fondos para la campaña, y hace presente después que el señor Alessandri llegaba el Sábado, acompañándolo como diputado Tirso Rodríguez.

La declaración primera, que es exacta, unida a la segunda que, es falsa, da a entender que el señor Rodríguez recibía fondos de Urrejola para trabajar por Alessandri. ¿No habría sido más leal de parte del señor Echenique, que no lo ignoraba, declarar que esos fondos fueron devueltos al señor Urrejola el mismo día Sábado, ya que ellos fueron destinados a gratificar a los votantes de la hacienda Rivas?

La calificación de traición que da el señor Urrejola en telegrama al señor Troncoso, creo que ha sido suficientemente desmentida con la exposición hecha por el señor Rodríguez, y que éste no ha tomado en cuenta por las razones que da en su carta.

Hace presente, más adelante, que el señor Rodríguez se perdió con fuerte diferencia de votos, y quiere demostrar con ello que tal resultado fué la reprobación de sus correligionarios, lo que también es inexacto, pues el Partido Liberal de San Carlos, indignado por la conducta observada por el señor Urrejola, tomó el acuerdo de acompañar al señor Alessandri.

El señor Cortés salió con la primera mayoría, primero, por las enormes sumas derrochadas en la compra de sufragios, y segundo, porque sufragaron por él los miembros del Partido Conservador y Liberal Democrático, desobedeciendo las órdenes oficiales de la dirección de sus partidos.

Y el día de la elección, mientras sufragaban las fuerzas personales de Rodríguez, en Niblinto, y trabajábamos apesar de todo por el señor Urrejola con aquellas fuerzas que no eran ni de la Hacienda ni del Partido Liberal, los curas de San Carlos, y especialmente el de San Fabián, trabajaban desembozadamente en las mismas mesas, comprando votos para el candidato aliancista don Guillermo Cortés. Esta actitud mereció aún la reprobación de los propios agentes de los señores Cortés y Urrejola.

Para poner punto final a los comentarios que se han emitido alrededor de tan ingrata campaña, habría que preguntar si no fué noble la actitud de Rodríguez al persistir en acompañar a Urrejola, después de su actitud, antes y en la lucha.

De Ud. atento y S. S.— **Alfredo Arrate R.**"

Turkish Blend

BASMA

CIGARETTES

Señorita

Dactilógrafa y Contadora desea ocupación; dirigirse: M. M. P., Casilla 680, Pte.

"LA VETERINARIA"

Stanchios, bebederos y maneas de fierro para vaca.

San Antonio 240.—Santiago.

UNATOS

rebelde y tenaz es vencida facilmente por las agradables

PASTILLAS MORELLÓ

balsánicas que se expenden en las Buenas Boticas. Al por Mayor, Daube y Cía., A. Pena y Cía., Santiago.

M-15

INSTITUTO BIO-QUIMICO NACIONAL

CASILLA 3624 BANDERA 574 TELEFONO 3041

Propietarios: Dr. Nacianceno Romero, Dr. Rómulo Romero, Ing. de Minas Samuel Pavez.

Análisis: Clínicos, comerciales, industriales, ensayes, etc.

Vacunas, fermentos sueros, etc.

Reacción Wassermann, sangre, orina y toda clase de investigaciones de Laboratorio.

Rayos X. Especialistas en cada sección.

Atención rápida y extraordinaria a provincias.

ABIERTO A TODA HORA.

Preferido de las familias es el

JABON ALMINKO

Por su pureza, bondad y precio.

UNICOS AGENTES: **Compañía General Comercial**

Morandé 350. — Teléfono 2601. — Casilla 1714

LIBRERIA "HEMETTE Y FRIAS"

EN SU NUEVO LOCAL

BANDERA 54

(CERCA ALAMEDA)

TEXTOS Y UTILES PARA COLEGIALES

CONSULTE PRECIOS

CASILLA N.o 3396

DE TALTAL

Nuestro corresponsal en aquel puerto nos anuncia que el señor Héctor Arancibia Laso, acompañado de numerosa comitiva, ha visitado las diversas oficinas de ese cantón salitrero, donde ha sido muy agasajado.

ECOS DE LA ELECCION DE MELIPILLA Y LA VICTORIA

El siguiente fué el resultado del escrutinio practicado el Jueves último sobre la elección de diputados en la agrupación de La Victoria, Melipilla y San Antonio:

Por don Nicolás Cordero A., 10,213 votos.

Por don Samuel Claro L., 7,673 votos.

Por don Rafael L. Gumucio, 5,720 votos.

Por don Manuel Cruzat V., 5,775 votos.

COMITE PRO-CANDIDATURA ORTIZ

Se ha citado a los miembros del comité central a una sesión especial para hoy Domingo, en Bulnes 58, a las 10 A. M.

LA CUESTION MUNICIPAL Y LA JUVENTUD LIBERAL DEMOCRATICA

Como puede verse por las versiones que van a continuación, en el seno de la juventud liberal democrática se ha producido una escisión con motivo de la próxima elección de municipales.

He aquí una de las versiones:

"Anoche celebró sesión el Centro Liberal Democrático citado extraordinariamente. Presidió el señor Carlos A. Concha y asistió toda la mesa directiva y 53 socios.

Se leyó el acta de la sesión anterior y fué aprobada.

El presidente agradeció la asistencia de los señores Carlos Valdivieso, presidente del Centro Enrique Zañartu, de la séptima Comuna, y Julio Marín Sotomayor, presidente del Centro Absalón Valencia, de la 5.a Comuna, felicitándolos por el entusiasmo desplegado, para organizar esas instituciones, que con tan brillante éxito iniciaron sus labores en la reciente campaña electoral. Los nombrados agradecieron los conceptos emitidos por la mesa, y ofrecieron todo su concurso a la obra que en bien del partido ha proyectado la nueva dirección del Centro.

Se ratificó la adhesión ofrecida por el Centro Liberal Democrático de Santiago a los candidatos oficiales del partido, señor Ramón Mazuela y Bernardo Rioseco, acordándose por unanimidad ponerse a las órdenes de la Asamblea para la propaganda en favor de estas candidaturas.

Se produjo en seguida un animado debate acerca de una indicación del señor Eugenio Mateluna, hecha suya por varios asambleístas: "El Centro acuerda separar de su seno a don José Francisco Cuevas Maturana, por ser un elemento disolvente, cuya actuación desgraciada ha perjudicado los intereses del partido; y dirigirse a la Asamblea de Santiago, para que sea expulsado del partido en atención a las consideraciones anteriores y a las que la Asamblea conoce".

En apoyo de esta proposición hicieron uso de la palabra los señores Herrera, Luco, Gayán Solar, Elías Pérez, Ruperto Puga, Ernesto Peña y varios otros, resultando aprobada por unanimidad y acordándose firmar todos los presentes la solicitud a la Asamblea."

En la otra versión, se dice que el presidente del Centro señor José F. Cuevas se vió en la necesidad de suspender la sesión que dicha institución celebraba en el club del partido, porque los señores Mazuela y Rioseco se habrían presentado en compañía de "elementos extraños" y que a fin de evitar consecuencias desgraciadas, el señor Cuevas levantó la sesión y trasladó el Centro a otro local, donde continuó la sesión, desarrollándose un largo debate acerca de las condiciones que debe tener el candidato que el partido elija para que lleve su representación a la Municipalidad. Este debate terminó con la aprobación del siguiente proyecto de acuerdo:

"1.o No reconocer como candidatos del partido a los señores Rioseco y Mazuela.

2.o Aplaudir la iniciativa del Presidente de la República y del Intendente de Santiago en el sentido de interesarse porque se elija un buen Municipio, cuyos miembros tengan fuerte base económica y ofrecerle su cooperación en esta patriótica obra.

3.o Dirigirse al directorio general dándole cuenta de estos hechos, enviándole todos los antecedentes que evidencian la nulidad de la elección de candidatos municipales hecha por la Asamblea de Santiago.

4.o Proclamar candidato del Centro a municipal al que sea elegido por votación directa."

PARTIDO RADICAL

COMUNA DE YUNGAY. — Se ha citado a sesión a los miembros de esta colectividad para hoy Domingo, a las 3 1|2 P. M., en Avenida José Joaquín Pérez N.o 5468, con el objeto de nombrar la Comisión Electoral que dirigirá los trabajos de la próxima elección de municipales, recomendar candidatos y tratar de otros asuntos de importancia.

PARTIDO DEMOCRATA

AGRUPACION DE SANTIAGO. —Se ha citado a asamblea general para hoy Domingo 13, a las 2 P. M., con el objeto de oír la cuenta que, en conformidad al Reglamento del Partido, deben dar los actuales regidores señores Nicasio Retamalés y Diego Escanilla.

A continuación de la cuenta que den los señores regidores, la asamblea fijará el número de candidatos a municipales, que le corresponde hacer triunfar en las elecciones de Abril próximo.

Por acuerdo del Directorio, y tomando en consideración que el local de la Agrupación, no presta, por el momento, las comodidades necesarias para una asamblea tan numerosa como será la de hoy, ésta se llevará a efecto en la Avenida La Paz, número 8, local del Centro Demócrata Francisco Bilbao.

AGRUPACION DE LA COMUNA DE YUNGAY.— Se ha citado a sesión a los miembros de esta Agrupación para hoy Domingo 13, a las 10 A. M., en el local de costumbre, con el objeto de tratar:

1.o De fijar el número de candidatos a municipales en la Comuna y la fecha en que ha de llevarse a efecto la elección interna; y

2.o De la reciente elección de senadores y diputados.

CENTRO ECUADOR. — Hoy se efectuará la elección de los candidatos a municipales, que este Centro llevará a las urnas, para cuyo efecto se ha citado a sus miembros a la votación que tendrá lugar en casa del presidente señor Samuel Arcuas, de 8 a 4 y media de la tarde.

Atenderán a los votantes, en la mañana, los señores Samuel Arenas y Alejandro Runco, y en la tarde los señores José M. Mendoza y Manuel Moya.

CENTRO FRANCISCO BILBAO. —Antenoche se reunieron numerosos miembros de este Centro político para tratar de su reorganización y constitución del nuevo Directorio.

Sobre este último punto, se acordó nombrar un comité provisorio, el que quedó compuesto por los señores Diego Escanilla, Agustín Ortúzar, Alejandro Escobar y Carvallo, Nicolás Jiménez, Romelio Román, Roberto Montero, Manuel A. Guerra, Benjamín Aguayo, Arturo Gutiérrez, Modesto Alonso, Aníbal Chacón Toro, Abraham Madariaga, Bernardo Prieto, Ramón Calderón y Ernesto González.

"Este Comité deberá presentar próximamente a la Asamblea un proyecto sobre la forma en que quedará definitivamente organizada la institución y se elegirá el Directorio en propiedad.

CENTRO LA AVANZADA DEMOCRATA. — Con el objeto de seguir tratando los asuntos en tabla, se ha citado nuevamente a asamblea para hoy Domingo a las 9 P. M., por cuyo motivo se encarece su asistencia a todos los miembros del Centro.

CENTRO DE LA 6.a COMUNA. — Se ha citado extraordinariamente al Directorio de este Centro, para tratar asuntos internos y relacionados con la campaña municipal.

Local: Recoleta 160.

COMITE CORREA Y QUIROGA. —En Santa Rosa N.o 289, celebrará mañana, a las 9 P. M., una reunión general los adherentes a la candidatura a municipal de don Bernardo Quiroga.

COMITE ADRIAN - TORRES LUCERO. — Presidido por el señor Carlos R. Porras, con asistencia del candidato señor Torres Lucero, de la mayoría del Directorio, de gran número de adherentes, y de los secretarios, celebró asamblea el Viernes último este Comité Central.

Después de la cuenta dada sobre las nuevas adhesiones recibidas últimamente y de un interesante debate, en el cual tomaron parte activa los señores: C. Porras, E. Guzmán, A. Moreno y Cerda, F. Barra, F. Matus, S. Wilson, M. López, E. Estay, Trejo y Cárdenas Núñez, se tomaron los siguientes acuerdos:

Propiciar en la asamblea de hoy la designación de tres candidatos a municipales, por requerirlo así el crecimiento del Partido.

Designar a los señores Moreno y Cerda, y Cárdenas Núñez, para que redacten, de acuerdo con el candidato señor Torres Lucero, el manifiesto que dirigirá a los correligionarios este Comité, acompañado del programa del candidato.

Dejar constancia de que el candidato de este Comité acompañó e hizo uso de la palabra, en casi todas las proclamaciones públicas llevadas a efecto, con motivo de la última campaña electoral; y

Citar a asamblea en el mismo local, para el Martes próximo, a cuya reunión se les ruega llevar sus carnets a todos los adherentes.

CANDIDATURA ESCANILLA. — En sesión celebrada anoche por el Comité Directivo pro-candidatura a municipal Diego Escanilla, se dió cuenta de nuevas adhesiones.

En virtud de celebrar hoy Domingo asamblea general la Agrupación de Santiago, en el local del Centro Francisco Bilbao, Avenida La Paz N.o 8, y en la cual darán cuenta los regidores en ejercicio de su mandato durante el período, se acordó que todos los adherentes a esta candidatura concurrieran a este acto oficial.

Se acordó, además, reiterar a la asamblea la idea de ir a tres candidatos a municipales en vista de las fuerzas con que cuenta el Partido.

DEMOCRATAS DE PROVIDENCIA.— Domingo 13 del presente se efectuará una asamblea que debe elegir candidatos a municipales por esta Comuna.

Como esta reunión es de importancia, se ruega a los demócratas que simpaticen con la candidatura del señor Alberto H. Rojas, se sirvan concurrir a dicha asamblea.

CANDIDATURA NICASIO RETAMALES. — En sesión de anoche el Comité Central, acordó recomendar a la asamblea de hoy Domingo, para oír la cuenta del señor Retamales y del señor Escanilla.

Para el Miércoles próximo se ha citado a los adherentes, a una reunión en Chacabuco 14-a.

5.a COMUNA. — Se ha citado a los demócratas de la 5.a comuna a la asamblea general que se llevará a efecto hoy, a las 3 P. M., en la cual darán cuenta los regidores de su actuación en el Municipio.

COMUNA DE SAN MIGUEL. — Esta agrupación, en la sesión del Jueves último acordó nombrar las personas que deben recibir los sufragios en la elección de hoy Domingo 13, para candidatos a municipales. Con este objeto han sido designados los señores Eleazar Galaz, Abelardo Daza, Santiago Flores, por la mañana, y los señores Antonio Galaz, Arturo Vergara y Fidel Pinilla, para la tarde.

COMUNA DE QUILICURA. — Se ha citado a asamblea para hoy Domingo, a las 4 P. M., en Altamirano N.o 29, casa del señor Manuel Gárate.

Se nos pide recomendar la asistencia por tratarse asuntos relacionados con la próxima campaña municipal.

CENTROS ALIANCISTAS

CENTRO ALIANCISTA CHILLANEJO. — Con el objeto de oír la cuenta de la comisión que fué a las elecciones de Ñuble, a cargo de los electores inscritos en el Centro Aliancista Chillanejo, se ha citado a reunión para el Martes próximo, fecha en que estarán de regreso los miembros de dicha comisión.

Local: 21 de Mayo 859, Hora: 9 P. M.

PARTIDO LIBERAL-DEMOCRATICO

5.a COMUNA. — Se ha citado a junta general a los socios que componen este Centro y a los que simpaticen con él, para el Lunes a las 9 P. M.

A LAS PERSONAS QUE PADECEN DE ALMORRANAS

Después de faltar largo tiempo, se halla en venta en las principales Boticas el específico

MO - RE - NOL

único remedio eficaz para estas enfermedades.

Papas Amarillas

de guarda, maíz, cebada, afrecho, afrechillo, carbón blanco, quillay, coke, sal de costa, leña, paja, pasto desde $ 2 coliza. Ofrece la Granadina, Av. Matta 1460. Teléfono 113, parque. Reparto a domicilio.

M-13

AVISO

Al cobrador **Ramón Cardemil** se le necesita con urgencia en el

DEPOSITO DE LA VIÑA R. ARIZTIA

Av. General Bustamante N.o 40. 3560-M-13

Para TEÑIR el CABELLO y BARBA, use usted

Tintura Araucana

Negro, castaño, oscuro, claro y rubio.

FRASCO: $ 3.80

Pídase en boticas.

SUFRE USTED:

Dolores de cabeza periódicos, Menstruaciones difíciles, Anemia, Pérdida de memoria, Granos y manchas de la cara, Digestiones difíciles, Eczema, Debilidad general o no puede criar su guagua por escasez de leche? ¿Es usted convaleciente de alguna enfermedad?

No pierda su tiempo en usar específicos desconocidos, sólo el médico debe recetar los remedios y el

STHENOGEN GALASSO COLAVOLPE

es el Tónico reconstituyente recomendado por la mayoría de las notabilidades médicas de Chile después de numerosas y felices experiencias clínicas.

Sus componentes principales son la HEMOGLOBINA, ARSENICO, QUININA, ESTRICNINA, HIPOFOSFITOS y KOLA; y su asimilación es rápida como su acción es prolongada y uniforme.

STHENOGEN GALASSO COLAVOLPE se vende en todas las Boticas del país.

EL GRAN REMEDIO UNIVERSAL

Nitro Ozona, Lowe Weissitor, el único comprobado por medio de la radiografía que cura la tuberculosis (tisis). Pruebas a la vista. Afamado desde 1887. Cura radicalmente cáncer, gangrenas, sífilis, enfermedades hígados, riñones, del estómago, pulmones, bronquitis, faringitis asmas, hipertrofia, diabetes, albuminaria reumatismo, hidropesía, debilidad raquitismo, epilepsia, apoplegía anemia, catarro intestinal desintería, apendicitis, peritonitis, almorranas, fístulas, foruneulosis, heridas, úlceras, tumores, contusiones, quemaduras picaduras venenosas, enfermedades piel, sangre, enfermedades secretas. Prodigioso en aneurisma, en enfermedades del corazón, cerebro, vista, espina dorsal, etc. Viruela, peste negra, hemorragia, peste bubónica, tifo, pestes y fiebres en general, son vencidas a las pocas horas con repetidos lavados intestinales y tomas. Igual tratamiento para demás enfermedades. Catecismo Nitro-Ozona, consúltelo todo enfermo, sea cual fuere el mal, encontrará el medio seguro de sanar radicalmente. Remítolo gratis a quien lo pida.

LUIS LOWE

Casilla 882.— Teléfono 1830.— Claras 149.— Santiago.— Droguería Daube y Boticas principales.

PROBLEMAS DE TRASCENDENCIA

MIS PRIMERAS PALABRAS

Sean ellas para todos los habitantes de Santiago, ciudad que marcha a la retaguardia de las principales Capitales de Sud-América, debido al lamentable abandono en que la mantienen, puede decirse, por tradición... nuestras Autoridades Municipales. Si grave es la responsabilidad que pesa sobre aquellos ciudadanos que llegan al Municipio, sólo a satisfacer intereses creados; más grave es aún la falta en que incurren los Electores "Conscientes de la Capital" que se abstienen de emitir su voto, constituyéndose en "cómplices" de los malos elementos que van a las urnas con un triunfo asegurado. Es absolutamente indispensable, para la salvación de nuestra pobre Capital, que desaparezca el "peligroso pesimismo" que invade a estos Electores, y se acerquen a las urnas en las próximas "Elecciones Municipales" para que ayuden con su voto espontáneo, a aquellos Candidatos que encarnen ideas de renovación.

Consciente de mi sacrificio; consciente de las dificultades "casi — insalvables" que debe vencer un hombre que va a luchar contra la "pudrición del cohecho" y la desmedida ambición de los partidos; tengo el honor de lanzar mi candidatura independiente a Municipal por Santiago, llevando como "bandera" el único ideal de ser útil a mi país, que tanto necesita de hijos que se sacrifiquen por él. Comienzo a salvar mi primer escollo... dando mi voz de ¡alerta! para despertar la "apatía culpable" de nuestro pueblo, que no ha querido hasta hoy, dar al Problema Municipal toda la trascendental importancia que él tiene.

Si triunfo, cumpliré el siguiente programa:

ASALARIADOS: Mejorar su condición social, concediéndoles el derecho a que vivan "como seres humanos" mediante la higienización de sus hogares, a costa de un sacrificio insignificante de los dueños de Conventillos, focos éstos de miseria que diezman brutalmente nuestro pueblo.

COMERCIANTES: Evitar que los comerciantes "sin Santos en la Corte" paguen otras contribuciones que las que legítimamente les corresponda, y otras multas que las que "en justicia" deban pagar.

CHAUFFEURS: Depurar sin contemplaciones el mal elemento. Modificar las tarifas de los automóviles de arriendo y con patente particular; modificaciones que constituyan una garantía para los chauffeurs y para el público.

SPORTMEN: Considerando que el Sport es "el camino más recto hacia el engrandecimiento de la raza" no omitiré sacrificio para su amplísimo desarrollo, mediante la creación de nuestros campos de Sport y el arreglo constante de las calles y caminos, para el fomento del "Automovilismo".

VEINTE AÑOS casi, dedicado al trabajo en sus diferentes actividades, me han hecho conocer de cerca las necesidades de mi pueblo, y me conceden el derecho de que "se me haga honor a mis promesas."

RENE DE TERAN MANTEROLA

Secretaría General: (Plaza Brasil No. 385—Teléf. Central 243.

Se atenderá a toda hora a quienes me honren con su confianza.

CONCURSO DE CUENTOS

LA NACION ha abierto un Concurso de Cuentos que se cerrará el 15 de Abril de 1921.

Se repartirán $ 1,500 EN TRES PREMIOS en la forma que estime conveniente el jurado, que ha quedado compuesto de la señora Inés Echeverría de Larraín, que lo presidirá, de las señoras María Luisa Fernández de García Huidobro, Flora Yáñez de Echeverría y Jimena Moria de Subercaseaux y de los señores don Roberto Huneeus y don Adolfo Mujica y Díez de Bonilla.

El autor de cada cuento que el jurado resuelva publicar en LA NACION recibirá como premio UNA LIBRA ESTERLINA.

POR TRASLADO DE LOCAL

Siguen las grandes rebajas en artículos de menajes de casa y artículos para colegiales.

30 % DE DESCUENTO EN TODAS LAS MERCADERIAS

Mercería y Ferretería Porteña

PUENTE 614 AL 618

COLEGIALES

OFRECEMOS UN EXTENSO SURTIDO DE ARTICULOS PARA EQUIPO DE COLEGIALES, A LOS PRECIOS MAS CONVENIENTES:

MUEBLE lavatorio, tipo exigido Liceos N.os 2 y 3 de Niñas	$ 140.00
MUEBLE trípode para lavatorio, con taza, jarro, recipiente y jabonera, desde	$ 26.00
JUEGO de: recipiente, jarro y taza lavatorio	$ 17.00
ESTUCHE útiles para calzado	$ 3.20
ESCOBILLAS para calzado, desde	$ 0.50
ESCOBILLAS para ropa	$ 2.50
JUEGOS 7 piezas cubiertos, calidad fina	$ 14.00
JUEGOS 7 piezas cubiertos plaqué Reed & Barton	$ 22.50
VASOS de plaqué para agua, desde	$ 8.50
JARRO de aluminio para agua	$ 1.80
ANILLOS para servilleta, de plaqué	$ 3.50
BOTELLAS Thermo de medio litro	$ 7.50
BOTELLAS Thermo de un litro	$ 11.50
BOLSONES para libros, desde	$ 5.00
CORREAS para libros, desde	$ 2.00

FRATELLI CASTAGNETO

DELICIAS ESQUINA SAN MARTIN

MUSICA! - MUSICA!!

Gran realización de piezas de Música y Métodos, por conclusión de negocio.

Hay que vender 600,000 piezas de Música y un gran surtido de Métodos; los que daremos a mitad de precio. Para que el público pueda convencerse detallamos los siguientes:

Lebert-Stak primera parte	$ 3.00
Lebert-Stak segunda parte	3.50
Lebert-Stak completo emp.	8.00
Smit Op. 9	1.40
Diabelli op. 149 a 4 manos	2.50
Reynecke sonatinas	1.20
Koler op. 151	1.40
Clementi Dam. 38 sonatinas	3.00
Duvernoy op. 120	1.80
Heller op. 125	2.50
Clementi Kleymichel	5.00
Henry-Herz escalas	3.50
Bach Mugellini	2.50
Bertini op. 29	2.00
Bach-Bussoni invenciones 2 voces	2.50
Bach-Bussoni invenciones 3 voces	3.00
Hayden Sonatas	4.00
Estudios Rubinstein	2.50
Moscheles estudios	$ 3.00
Clementi Gradus al parnasun	3.00
Impromtus de Schubert	2.00
Schumann op. 12	2.50
Schumann El Carnaval	1.50
Mayer 1.o 2.o y 3 cuaderno cada uno	2.00
Estudios de Chopin	3.50
Kulau escalas en octavas 1.a parte	2.60
Kulau escalas en octavas 2.a parte	2.50
Hanon Pianista Virtuoso	4.00
24 Preludios y 4 Rondos Chopin	3.00
14 Valses de Chopin	2.50
Método para guitarra Carulli	3.50
Método para violín Farrara 1.a parte	3.50
Método para violín Dancla 1.a parte	5.00
Sevcik op. 8 cada cuaderno	2.50

Además muchos otros que no detallamos por falta de espacio.

Rogamos al público pasar a ver la gran realización de piezas de música o pedir un catálogo para poder convencerse de que nuestros precios son de verdadera realización. Para provincias mandamos catálogos a quien lo solicite, debiendo acompañar una estampilla de 10 centavos para su remisión. Comprando 5 pesos en piezas de música regalamos el gran vals "Alma Chilena".

A los comerciantes de provincias tratándose de pedidos de importancia se les harán grandes descuentos.

Dirigirse a G. MATEOS,

"CASA AMARILLA" —: SAN DIEGO 236 :— SANTIAGO

ANEMIA — FALTA de FUERZAS
POBREZA de la SANGRE
COLORES PÁLIDOS
CONVALECENCIA
se curan con el verdadero
HIERRO BRAVAIS
FER BRAVAIS
en gotas concentradas
Recomendado a las personas debilitadas
por las ENFERMEDADES, el CRECIMIENTO, las FIEBRES, etc.
10 a 20 gotas a cada comida.
En todas las Farmacias y 16, Rue de Rocroy, PARIS

Servicios para Mesa de Loza Inglesa

Teteras para Té

RECIBIMOS UN LINDO SURTIDO

WEIR y Co.

CASILLA 613 -:- ESTADO 398 -:- TELEFONO 206
— SANTIAGO —

"LA VENUS"

PORTAL MAC-CLURE 429

Comunica a su muy distinguida clientela el haber recibido un colosal surtido en géneros de lana, seda y fantasía para trajes y abrigos de señora.

Casa especial en confección señora sobre medida, contando con un personal competente, dirigido por el señor Curriel, ex-cortador modisto de la Casa Deecoll de París.

Se hacen trajes para luto con rapidez y esmero.

Depósito del afamado lienzo Caballo Alado.

TABLOIDS-Tabletas MEDICINALES

de Burroughs Welcome & Cía., de Londres
CASCARA sagrada oval y en frascos de 100.
CASCARA sagrada comta. c. y sin azúcar.
GLANDULAS Tiroides.
TRES BROMUROS efervescentes.
HIPODERMICO de varias clases, etc., etc.

Ofrecen: ARESTIZABAL y Cía., Valparaíso

LICOR RAPHAËLLE BONAL

Nada mejor para tener una fácil digestión que tomar una copa de Raphaëlle Bonal

: : : después de cada comida : : :

Importadores: SIMON Hnos. - Casilla 29
SANTIAGO

MADERAS ELABORADAS

Puertas, ventanas, mamparas, galerías y celosías. Se hacen sobre medida.

OFRECE:

BARRACA Y FABRICA "LA REPUBLICA"
DOMEYKO 2354, ENTRE Av. ESPAÑA Y REPUBLICA
TELEFONO 182, PARQUE

CARPINTEROS: Hay completo surtido de batientes, palillos, peinazos, centros, marcos y empostas.

MOLDURAS: Gran surtido, se hacen sobre medida: mangos escobas y de plumeros.

LISTONES: Piso, cielo, parquet y zócalo.

BASAS DE PIEDRA

Laurel seco 1x10—2x10. Raulí, lingue y álamo; roble de 7 mts. y 8 mts.

M. ESCOBEDO M.

MUEBLERIA "LA UNIVERSAL"

OCASION UNICA!!

Si usted desea obtener un mueble fino, enchapado en roble americano o caoba, y tapicería, diríjase a la

GRAN MUEBLERIA "LA UNIVERSAL"

Catedral 1181, frente al Congreso

Ofrecemos juegos dormitorios y comedores de las calidades antes mencionadas con facilidades en el pago.

LA RIOJANA

ESTADO 64 - 72 — TELEFONO 438

Artículos para Colegiales

Sábanas, c|u. a 20, 17.50, 14.80, 12.50 y	$ 11.00
Fundas, c|u. a 5, 4, 2.90 y	2.00
Paños, c|u. a 3.50, 3.20, 3.— 2.80, 2.50 y	1.80
Colchas blancas rica clase, c|u. a 28, 25, 24, 21, 18.50 y	16.—
Servilletas, la doc., a 18, y	17.00
Sobrecamas floreadas, a	24.50
Almohadones, c|u., a 6 y	5.00
Pañuelos mano la doc., a 7.50, 6.50 y	5.50
Frazadas alg., c|u., 150x200 a	14.50
Frazadas muy finas, 150x200, a	16.00
Frazadas lana, c|u. a 45, 41, 35, 34 y	28.00
Sarga lana para uniforme, el metro a	7.50
Sarga lana clase superior, el metro a 13, 12.50, 12 y	10.00
Sarga lana, ancho 1.30 mtr. a	15.50

ANTES DE HACER SUS COMPRAS CONSULTE NUESTROS PRECIOS

MARTINEZ, BLANCO y Cía.

OFERTA EXCEPCIONAL

SARGA para colegiales, varias calidades, de pura lana, desde
$ 8.00

GABARDINAS muy variado surtido, en calidades finas, desde
$ 12.00

FANTASIAS para trajes de señora, última novedad, desde
$ 18.00

CASIMIRES para trajes de niños, gran surtido, desde
$ 9 00

PAÑOS para abrigos de niños, diferentes calidades, desde
$ 12.00

CASIMIRES para trajes de joven, muy elegantes, desde
$ 16.00

CASIMIRES ingleses en calidades muy finas y de gran moda, desde
$ 35.00

CASIMIRES negros y azules en calidad muy fina, desde
$ 25.00

CASIMIRES Sport y fantasía, muy elegantes, desde
$ 20.00

BANDERA 702, ESQUINA DE ROSAS, ANTIGUO EDIFICIO DE LAS MONJAS CAPUCHINAS

Paño para Billar TRUEBA: VILLA Y Cía.

Propuestas Públicas

Pídense, que se abrirán en la Subsecretaría del Ministerio de Justicia, el día 28 del actual, a las quince horas, para proporcionar al Almacén de dicho Ministerio, tres mil doscientos metros (3,200) de paño, doble ancho, de color gris, destinado a la confección de uniformes para el Cuerpo de Gendarmería de Prisiones. Ver decreto N.o 343, en el Diario Oficial.

EL SUB-SECRETARIO.

Sastrería London House

BANDERA 246

En el sorteo verificado ayer Sábado 12 ante el notario don Mariano Melo Egaña, salió favorecido el número 23 perteneciente a don Isaac Latorre, Arturo Prat 212.

Vendo buenas casas habitación DE OCASION

$ 23,000, en calle Ñuble un paso San Diego, 9 piezas, 3 patios, 45 metros de fondo, parrón y alcantarillado, fachada estucada, patios de mosaico, pagadera $ 6,000 al contado resto $ 200 mensuales.

$ 25,000, en calle de Maule entre San Diego y A. Prat, 7 piezas, hall de vidrios, estucada, construcción nueva, 2 patios, 3 piezas de servicio, gas, alcantarillado, luz eléctrica. Pagadera $ 6,000 al contado, resto $ 200 al mes.

$ 28,000, en calle Nataniel, 6 grandes piezas, 6 chicas, luz eléctrica, parrón, huerto, 2 patios, construcción sólida, moderna, próxima a Av. Matta y carros. Pagadera $ 8,000 al contado; el resto $ 200 mensuales.

Tratar con su dueño.
Arturo Prat 1570

M-13

PATENTES DE INVENCION

Al Ministerio de Industria y Obras Públicas se han presentado los siguientes inventores pidiendo que se les conceda patente de privilegio por los inventos que se indican:

Don FLORENTINO CACERES, para "Un procedimiento de fabricación de mármol artificial usando productos totalmente nacionales".

3512-M-15

Don GUILLERMO HOFFIN D., para "Una máquina y procedimiento para fabricar almidón, y también para disolver, lavar y separar substancias arcillosas, etc."

3545-M-17

Se da este aviso en cumplimiento de las disposiciones reglamentarias correspondientes y a los efectos de las oposiciones o reclamos que pudieran presentarse.

El Jefe de la Oficina de Patentes de Invención.

Armería Belga

DE JUAN SEYLER

Unica casa que tiene un surtido completo en todas clases de armas y municiones.

ESCOPETAS BELGAS de 2 cañones cal. 16 desde $ 100.

TIROS Winchester y Remington de todos calibres y cargas.

CARTUCHOS vacíos, POLVORA INGLESA y DUPONT
PISTOLAS COLT, BROWNING, MAUSER y ESPAÑOLAS.
REVOLVERS COLT, SMITH y WESSON y BELGAS.

Surtido completo en balas a precios módicos.

TALLERES especiales para composturas de ARMAS finas.

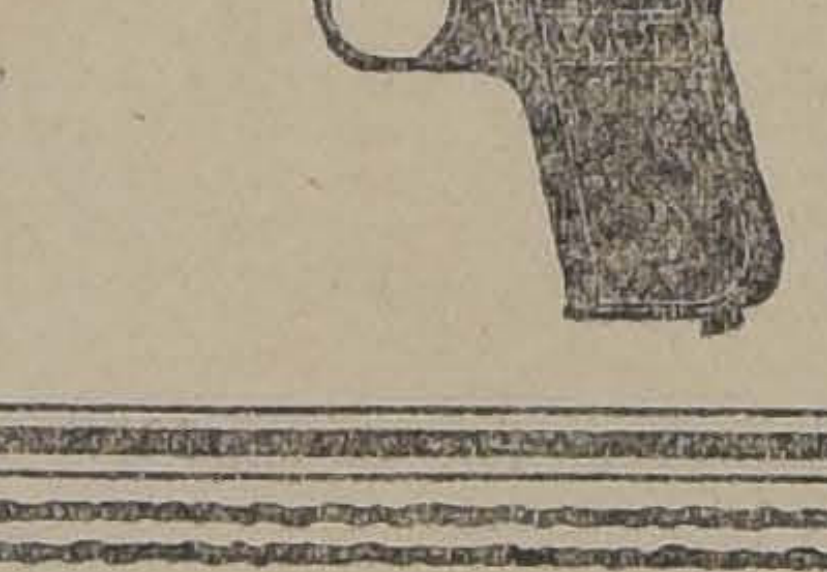

Ahumada 72
Manuel Rodríguez 71
Casilla 1645.—Santiago

INVERSIONES

Seguras y Ventajosas

A los capitalistas ofrecemos colocarles su capital disponible desde $ 2,000, sobre primeras o segundas hipotecas, sobre propiedades urbanas a muy buen interés que se paga anticipado y puntualmente. Los títulos pueden ser revisados por el abogado que el capitalista indique, por cuenta de la oficina.

EL CAPITALISTA NO PAGA COMISION NI GASTOS

Carlos Latorre H. y Cía.

CATEDRAL N.o 1109

CARNEROS HAMPSHIRE DOWN

Del criadero SAN CARLOS, de don José Luis Coo, se venden en la oficina de la Viña, calle Huérfanos 1276.

Teléfono 1093. Casilla 3515.

JOSE LUIS COO TOCORNAL
GERENTE.

BENJAMIN VALLE F.
REPRESENTANTE.

Fonógrafos PATHE

Accionados a púas de zafiro, de duración eterna. Le evita las molestias y el gasto de las otras púas de acero que es necesario cambiarlas en cada disco.

Para dar a conocer al público de Santiago la bondad de nuestros Fonógrafos, hemos resuelto acordar grandes FACILIDADES DE PAGO sin recargo de precio.

Enviamos agente con catálogo a domicilio.

Sonoridad Máxima, Claridad Perfecta

LA MAQUINA PARLANTE MAS PERFECCIONADA DEL MUNDO

UNICOS AGENTES:

SIMON Hnos.

SANTO DOMINGO 1101. — CASILLA 29. — SANTIAGO

DISTRIBUIDORES:

L. W. WOHLMUTH. — SANTIAGO. — ESTADO 44

Propiedades de Ocasión

A $ 85 el metro, incluyendo terreno y edificio, se vende de oportunidad una elegante, sólida y moderna casa de residencia. Tiene toda clase de instalaciones, salas de baños completas, luz eléctrica, gas, etc.

Todos los departamentos con parquet, salón y comedor de recepción.

Hay un bonito parque, parrón, árboles grandes, gallinero, garage para 8 autos, habitaciones para chofer, etc. Está situada en la calle Compañía, tiene un frente de 55 metros y sólo su construcción no se hace hoy día en 200,000 pesos.

Hay otra propiedad en el centro comercial con 1,500 metros de superficie y gran frente que invirtiendo en ella $ 50,000, producirá $ 50,000 anuales que puede comprobar ampliamente el mismo interesado.

Su precio único es de $ 275,000 con facilidades de pago. La Caja Hipotecaria tasa sólo el terreno a razón de $ 200.

Sociedad Comercial de Agricultores

HUERFANOS 1247

Avisos de Vapores

LINEA ITALIANA DEL PACIFICO

GENOVA — VALPARAISO

Servicio de vapores establecido por las Compañías: Transatlántica Italiana - Società Nazionale di Navigazione

El magnífico vapor de carga:

"ANGELO TOSO"

12,000 toneladas, saldrá de Valparaíso (Vía Panamá) en la primera quincena de Marzo.

Recibe carga para los puertos de: CHILE, PERU, ECUADOR, COLOMBIA, PANAMA, COLON, VENEZUELA, CADIZ, BARCELONA, MARSELLA, GENOVA.

Por fletes y demás pormenores, dirigirse a los Agentes Generales en Chile:

MOLFINO HERMANOS

DEPARTAMENTO DE VAPORES

Blanco 592, Cochrane 581
Teléf. Inglés 2032. Casilla 279
VALPARAISO

Morandé 494
Teléf. Inglés 3080. Casilla
SANTIAGO

Compañía Sud-Americana de Vapores

PROXIMAS SALIDAS:

"Huasco" Vapor rápido para Cristóbal, en conexión con naves para Estados Unidos, Europa, etc., el Miércoles 23 de Marzo, a las 4 P. M.

"Mapocho" Vapor para Pimentel (Perú), con escala en la mayoría de los puertos intermedios, el Sábado 12 de Marzo, a las 4 P. M.

AGENTES: Wessel, Duval y Cía., Huérfanos esq. Morandé.

SUB-AGENTES: Santiago H. Spencer, Huérfanos 946; Expreso Villalonga, Agustinas 840, y Compañía de Trasportes Unidos, Estado esq. Delicias.

Valparaíso, 5 de Marzo de 1921.

EL DIRECTOR-GERENTE

GRACE LINE

SERVICIO RAPIDO DE VAPORES ENTRE VALPARAISO Y NEW YORK

Viajes en 18 días. Vía Canal de Panamá con escala en Antofagasta, Iquique, Callao y Cristóbal.

Servicio de Primera Clase únicamente.

Camarotes de lujo.

Cuisine inmejorable.

SALIDAS FIJAS SABADO POR MEDIO, A LA 1 P. M.

"SANTA LUISA" saldrá Marzo 19.
"SANTA TERESA", saldrá Abril 2.
"SANTA ANA", saldrá Abril 16.
"SANTA ELISA" saldrá Abril 30.

Por informaciones y pasajes, dirigirse a sus Agentes en Santiago

GRACE Y Cía. (Chile) S. A.

HUERFANOS 1057 — SANTIAGO

LLOYD ROYAL BELGE

El magnífico y lujoso vapor de pasajeros de 16,000 toneladas

"PAYS DE WAES"

saldrá de BUENOS AIRES más o menos el 24 de Marzo, haciendo escalas en MONTEVIDEO, SANTOS, RIO DE JANEIRO, BAHIA, PERNAMBUCO, LAS PALMAS, LISBOA, LA CORUÑA, CHERBURGO, PLYMOUTH y AMBERES.

Este moderno vapor tiene Departamentos de Lujo, Baño de Natación, ascensor y toda clase de comodidades. Plano del vapor a disposición de los interesados.

Agentes Generales:

BUCHANAN, JONES & Co.

Valparaíso: BLANCO 700. Santiago: HUERFANOS 1053.

ROLAND - LINIE, BREMEN

Compañía Alemana de Vapores

Servicio regular mensual de vapores de carga entre: Bremen, Hamburgo, Amberes y Chile y Perú, vía Panamá

PROXIMA SALIDA

VAPOR "MURLA"

Saldrá de BREMEN el 8 de Marzo, de VALPARAISO a fines de Abril o principios de Mayo

Recibe carga para Amberes, Bremen y Hamburgo.

Por fletes y demás pormenores verse con

COMPAÑIA TRASPORTES MARITIMOS

Calle Blanco 1537 — Casilla 1524 — Teléfono Inglés 150

VIDA SOCIAL

SEÑORITA TERESA ESPEJO PANDO, CUYO MATRIMONIO SE VERIFICO AYER PRIVADAMENTE EN VALDIVIA, CON EL SEÑOR H. PAULSEN

DON ABRAHAM GATICA.—

Probablemente el Miércoles próximo llegará a Santiago el senador por Coquimbo señor Abraham Gatica, quien desde hace algunos meses se encontraba en Europa.

DON ALFREDO ESCOBAR.—

Por la combinación transandina de ayer Sábado se dirigió a Buenos Aires el senador por Coquimbo señor Alfredo Escobar, acompañado de su señora esposa y familia.

En Buenos Aires tomará el vapor "Arlanza" para seguir con rumbo al Viejo Mundo, donde permanecerá una temporada.

EN VIÑA DEL MAR.—

Anoche se ha realizado en los hermosos jardines del Club de Viña del Mar, la reunión que el directorio de esta institución ofrece todos los Sábados a las familias veraneantes en aquel balneario.

A pesar de lo avanzado de la temporada de verano, esta reunión fué bastante concurrida y animada.

ESTRENO EN SOCIEDAD.—

En el presente año saldrán a sociedad las siguientes señoritas:

Sara Larraín Rozas, Eleana Figueroa Alcalde, Elvira Irarrázaval Errázuriz, Raquel Irarrázaval Rojas, Sara Phillips Ortúzar, Laura Mackenna Viel, María Reyes García Huidobro, María Guzmán Echeverría, Emma Larraín De Castro, Carmen Amunátegui Lecaros, Rebeca Rosas Larraín, Adela Valdés Freire, Amelia y Sara Cruzat Balmaceda, Josefina Reyes Ovalle, Amelia Balmaceda Lazcano, Clara y Cristina Valdés Fuenzalida, Carmen Salas Hurtado.

EN ZAPALLAR.—

Se han iniciado con todo entusiasmo las fiestas con que se celebrara en esta temporada la Semana Zapallarina, que dado el programa confeccionado y el entusiasmo existente entre las familias, parece que este año superará a los anteriores.

Han comenzado ya los grandes campeonatos de lawn-tennis, en el cual están inscriptos campeones que se han disputado en las canchas de Santiago, Valparaíso y Viña del Mar, los primeros lugares.

Para los vencedores de este gran torneo existen diversos y hermosos premios donados por los señores Carlos Ossandón, Federico Prain, Schroeders, Seabert y la Municipalidad de Zapallar.

Anoche debe haberse efectuado, según el programa, el gran baile de fantasía en el Gran Hotel, al cual han sido invitadas familias de Viña del Mar y Valparaíso.

MATRIMONIO.—

Ayer contrajo matrimonio privadamente por duelo de la familia del novio, la señorita Adriana Valle Geisse con el señor Eduardo Knockaert S.

Puso las bendiciones el Obispo de Dodona, Monseñor Rafael Edwards, siendo padrinos por parte de la novia, el señor Juan Manuel Valle y señora Paulina Geisse de Valle y por parte del novio el señor Enrique Knockaert y señora Blanca Peña de Knockaert.

En la ceremonia civil actuaron como testigos de la novia don Miguel A. Urrutia y don Augusto Valle G. y del novio don Augusto Knudsen Larraín y don Manuel Aylwin T.

COMIDA.—

El señor Guillermo Kupfer fué festejado con una comida en el Club de la Unión por el señor Arturo Prieto B. con motivo de haber regresado de Europa, a la que asistieron los señores Guillermo, Alberto y Ricardo Kupfer, Francisco Bahamondes, Manuel Bulnes, Carlos Gundián, Eduardo Hurtado, Enrique Bahamondes, Rafael Toledo Tagle, Alfredo Ewing y Bernardo Gómez Solar.

RESIDENCIA.—

En Teatinos 655 fijarán su residencia la señora Elena Calvo de Bulnes y familia.

IN MEMORIAM.—

El Lunes 14 de Marzo, primer aniversario de la muerte del señor Donato Gac Ruiz, se dirán misas por el eterno descanso de su alma en el templo de Santo Domingo, a las 9 A. M.

El día 15 se dirá una misa por el descanso del alma del señor Emilio Germain P., en la Gratitud Nacional, a las 8 de la mañana.

OPERACION.—

Ha sido operada con felicidad de apendicitis por los doctores Rodríguez Barros y Salas, la señorita Rosa Ramos Rivera.

ENFERMOS.—

Se encuentra restablecido el doctor don Ernesto Greene Ortega.

Sigue delicada la salud del distinguido caballero señor Agustín Gana.

A BUENOS AIRES.—

Por la combinación de anoche se dirigieron a Buenos Aires los señores H. P. Chapman y A. J. Ross, jefes de la firma comercial The United Shoe Machinery Co. of Chile.

DE EUROPA.—

A fines de Abril llegarán a Chile de vuelta de su viaje a Italia don Pedro Grazioli, señora e hija, y la señorita María Pellizzari acompañada de su señora madre.

VIAJEROS.—

Han llegado de Viña del Mar los señores Julio Salas Hurtado y Alberto Lyon Subercaseaux.

—Del mismo punto ha regresado la familia Vial Prieto.

—De Valparaíso ha regresado la familia Vergara Edwards.

—Del sur ha llegado don Guillermo Yunge Gabler.

—De Viña del Mar han regresado don Oscar Balmaceda, señora y familia.

Se ha dirigido a Constitución, acompañado de su familia, el doctor don José González.

—De Melipilla ha regresado el señor Rafael Oyarzún Adams.

—De Concepción, el señor Arturo León Zenteno.

—De Constitución, don Florencio Varas y Pereda.

—A Peñaflor parten hoy, donde fijarán su residencia, don Julio C. Croquevieille Gueselaga y señora Sara Benaprés de Croquevieille.

—De Cauquenes regresa hoy don Carlos Valencia Ojeda.

Consejos de la Comtesse Ivon

LOTERIA Y SUERTE.

Los que no tuvieron la suerte de ser favorecidos con el premio de cien mil nacionales pueden optar al de 80,000 nacionales, que se sorteará en la Lotería de Buenos Aires, el 16 de Marzo próximo. Como siempre, la Casa H. García, Pasaje Matte 39; casilla 3834, ofrece las mejores oportunidades de éxito, pues parece tener una mascota cuya benéfica protección se extiende a su clientela, que siempre obtiene tantos premios en todos los sorteos, por lo cual su fama se extiende rápidamente con la réclame hecha por los favorecidos.

LA MUSICA ES MORALIZADORA

Un antiguo aforismo dice: "La música dulcifica las costumbres", en efecto nada puede reemplazar su benéfica acción sobre la humanidad, que se siente atraída, dominada y sugestionada por ella. En el hogar es el mejor medio para crear un ambiente seductor, el único capaz de producir el acercamiento de los deudos y amigos, que siempre prefieren las reuniones sociales con buena música a las faltas alegrías de los clubs y vida callejera. Fomentando el gusto por la música, se reconstituye la sana vida familiar, se favorecen los noviazgos y matrimonios. Como no todas tienen gusto especial para ejecutar música, puede subsanarse este inconveniente, adquiriendo un autopiano que les dará, si es de buena marca, la más perfecta ejecución de todo género de música, con sólo tener un buen repertorio de rollos.

La Casa Grimm y Kern, calle Ahumada 99, esquina Moneda, acaba de recibir los autopianos más perfeccionados y un vadiarísimo surtido de rollos.

EL SHIMMY FOX-TROT

El Shimmy Fox-Trot esta danza originariamente de negros se ha transformado en baile armonioso y elegante hasta convertirse en el baile de moda, que se bailará en los mejores salones. Consta de cinco figuras. Ya explicamos la primera figura; en la segunda el caballero sobre la marcha alarga el paso del pie derecho (primer tiempo), el pie izquierdo sigue adelante (2.o tiempo), el pie derecho vuelve avanzar al izquierdo con paso más largo que los otros dos, lo que tomará dos tiempos; en seguida se comienza la figura con el pie izquierdo.

La dama hace lo mismo, pero retrocediendo y partiendo con el pie izquierdo. Esta figura debe ejecutarse alternativamente por ambos avanzando y retrocediendo. El profesor M. Aguilar en su Escuela de Baile, calle Egaña 570 entre San Isidro y Carmen, enseña a la perfección este hermoso baile.

UN LIBRO DE ACTUALIDAD.

Ahora que los políticos brotan a millares, ansiosos de sacrificarse por engrandecer al país y hacer triunfar los ideales democráticos, llega muy oportunamente el libro titulado **Wilson, su vida y su obra**, que en forma muy concisa hace la biografía del discutido Presidente de Estados Unidos y pone en evidencia sus principios para el gobierno y engrandecimiento de los pueblos por la correcta aplicación de las ideas democráticas. Lo vende la Librería Nascimento, calle Ahumada 272, al precio de 3 pesos.

TESORO DE LAS FAMILIAS.

El gusto por las labores de mano en todas sus variadas aplicaciones se desarrolla cada día más: todas sienten satisfacción en hacer trabajos útiles o artísticos, para vestir o adornar el hogar y las exhiben con legítimo orgullo. Así se hacen tejidos a palillo, a crochet, encajes, deshilados, calados, bordados, cestería, etc.

Muchas veces escasean los modelos o faltan las explicaciones para ejecutar una labor que ha llamado la atención, por eso recomendamos suscribirse al Tesoro de las Familias, donde encontrarán cuánto puedan imaginar a este respecto y además los últimos figurines y novelas, pueden pedirlo en todas las librerías o dirigirse al agente señor Alfredo Sánchez, calle Santa Mónica 141, casilla 3536.

BELLEZA DEL CUTIS.

Para conservar el cutis fresco y juvenil y darle un precioso colorido, y suave aterciopelado, se recomienda el uso de la Perlarosa, que además de limpiar de manchas y pecas. Esta recomendada leche de tocador, para evitar falsificaciones, sólo la vende Daube Cía.

DISTINCION FEMENINA.

Las personas elegantes cuidan siempre de los mejores detalles de su toilette, para imprimir así un sello personal de alta distinción. En los perfumes son especialmente exigentes y cuidan siempre de adoptar uno propio para todo: la esencia, polvos, etc. Nada hay más fino, delicado y aristocrático, que la Perfumería Coty legítima, que vende la Botica Italiana, Huérfanos 1020, de los señores Weinstein y Cía.

EL CORSE.

El corsé es hoy día la prenda que necesita estar confeccionada con más arte, de sus líneas depende exclusivamente la belleza de un cuerpo. La mujer más esbelta se verá mal con un corsé cualquiera; lucirá y llamará la atención la que use uno cortado, por un artista en el ramo. Para triunfar aconsejamos ocurrir a la Corsetería Francesa calle Moneda N.o 819.

ECONOMIA DOMESTICA

Es muy frecuente encontrar dueñas de casa que tienen un criterio completamente errado, para resolver los problemas de economía doméstica y creyendo ahorrar derrochan su dinero y encarecen el costo de la vida. Una de las características de tales personas es creer que en los despachos se compra más barato que en los grandes almacenes, sin pensar cuánto pierden por el robo en el peso, por las falsificaciones y por la mala calidad de los artículos. En los grandes almacenes como la Sección de Comestibles de la Casa Gath y Chaves, que ocupa el piso subterráneo, se esmeran en servir al público los mejores artículos, todo sano, fresco y limpio, con el peso escrupulosamente justo y puesto a domicilio.

LA FELICIDAD EN EL HOGAR

Si preguntamos en cuánto puede valorizarse la tranquilidad, el orden, la felicidad en un hogar, se nos dirá que no hay dinero bastante para pagarla, y sin embargo, muchísimas veces vemos que ésta se pierde por no invertir bien unos pocos centavos. Así como los grandes efectos dependen de muy pequeñas causas, la felicidad y hasta la unión de una familia depende muchas veces de una sirviente. En efecto, las comidas mal preparadas, la alimentación defectuosa de las guaguas, el aseo deficiente, las mil molestias, disgustos, enfermedades producidas por la torpeza de la servidumbre, por su mala voluntad, sus vicios, o falta de honradez, contribuyen poderosamente a agriar los caracteres: sin embargo, se las mantiene temerosas de quedar sin servicio por la dificultad de encontrarles reemplazantes. Con unos cuantos centavos, como dijimos antes, puede solucionarse este problema, publicando avisos en "La Nación", en la sección económica por ser este diario más leído y el más popular.

Las dueñas de casa encontrarán también en sus secciones clasificadas, avisos de todo lo que puede necesitar, arriendos de casas, ofertas de mercaderías, de muebles, modistas, profesionales, etc., y su atenta lectura les dará oportunidad para hacer muchas economías y encontrar oportunidades ventajosas.

LAVADO IDEAL.

La ropa blanca está tan cara que es preciso cuidarla y hacerla durar muchísimo; desgraciadamente las lavanderas con sus cloruros y desmanches, sus escobillas y palmetas, la destruyen desde los primeros lavados y la despercuden. Las familias pueden lavar en casa la ropa corriente, la fina, los encajes, de hilo, seda o mercerizada, así como la de lana, con sólo usar el nuevo jabón yanqui Rexblu, que importa y vende por mayor y al detalle el señor Enrique Cano Peel, calle Agustinas 890; también se encuentra en todo el comercio.

BELLEZAS ORIENTALES.

Es legendaria la belleza del cutis y el tinte maravilloso de las mujeres rumanas, que su Reina Carmen Sylva ha cantado en sus bellos poemas. Ahora se ha divulgado el secreto y todas pueden rivalizar con las rumanas, gracias a la Crema del doctor Borojov, de la Universidad de Bucarest, cuyo uso se ha extendido rápidamente y acreditado por sus magníficos resultados. La Botica Italiana, de los señores Weinstein y Cía., Huérfanos 1020, es la única importadora de esta preparación de toilette.

PIELES Y SOMBREROS.

Ya ha llegado el momento de proveerse para el otoño e invierno y conviene examinar los nuevos modelos antes de resolver sus compras. La Peletería Colón, calle Ahumada 226, está recibiendo un variado y hermoso surtido de pieles y sombreros, donde podrá escojerse lo que se desee, dentro de las últimas creaciones parisienses.

SIEMPRE SEDUCTORAS.

Muchísimas señoras se quejan de ver desaparecer la felicidad y alejarse definitivamente los días dichosos de la luna de miel, durante la cual todo era mimos y encantos; naturalmente le echan la culpa al marido y lo acusan injustamente, produciendo así una mayor separación. Pero si reflexionaran un poco se convencerían que ellas son las únicas culpables, por haberse abandonado, despreocupándose de la toilette, del bien parecer y sólo se visten y componen para salir de paseos o visitas. Si la mujer quiere conservar su cetro debe cuidar de aparecer siempre seductora, más para los suyos que para los extraños. Además, del miticuloso aseo y peinado, debe vestir con sencilla coquetería y para la casa nada hay más encantador y práctico que una linda bata confeccionada en el estilo de moda con telas rayadas o a cuadro, en colores claros u obscuros como las telas especiales que acaba de recibir la Casa Delporte, calle Bandera 689-693, esquina de Rosas única de dos pisos.

COMTESSE IVON.

Cigarrillos
CASINO
con tabaco hebra y boquilla Ambré; 50 centavos el paquete.

SEÑORA
quedan dos preciosos
ABRIGOS DE PIEL
Ultimos modelos de París, uno de Topo y uno de Nutria.
Se venden en precios bien ventajosos,
HUERFANOS 863, esquina San Antonio
3557-M-1

SE PREVIENE
AL COMERCIO
Que ALEJANDRO ECHEVERRIA PEREZ, nada tiene que hacer con "El Sur", ni con la "Compañía Editora Whos".
M-13

CIGARRILLOS
FARO
20 centavos paquete.

DENTISTA VALENCIA
CHACABUCO 569
ENTRE CATEDRAL Y STO DOMINGO
DE 9 A 6
M-13

¡PIELES! - ¡PIELES!
La acreditada Fábrica de Blanco Encalada pone a disposición de su distinguida clientela el enorme surtido de pieles finas recién recibido de París.
Se transforman toda clase de pieles y abrigos, contando con el mejor personal del ramo.
Blanco Encalada 1619
TELEFONO 22, PARQUE
Nota.— Próximamente publicaremos precios detallados.

Mme. Adrienne
Acaba de llegar con un lindo surtido para invierno en Trajes sastre, habillés, abrigos, sombreros color y luto.
HOTEL ODDO 29-30
Desde Martes próximo.
M-15.

A. M. ROBERT
AHUMADA 200
ULTIMOS MODELOS
En Trajes Sastre
Vestidos
Abrigos
PIELES FINAS y GENEROS DE LANA
de alta novedad

Mlle. BAUDUIT
AHUMADA 116
Vestidos, abrigos y ricas pieles
Acaba de recibir un bonito surtido de sombreros, medias, guantes y maletines.

Francisco Mujica Díaz de Bonilla
ARQUITECTO
de la Universidad de Chile. Oficina de 5 a 6 P. M. Carrera 100.

COLEGIO UNIVERSITARIO INGLES
DELICIAS 1328
La matrícula de Kindergarten y de cursos sueltos estará abierta desde el 15 del presente.
En la misma fecha se abrirá también la matrícula de los Cursos de Música. Ramos de Adorno (varios) Bailes y Danzas, sistema Dalcroze.
Horas de oficina: de 10 a 12 A. M., y de 3 a 6 P. M.
El Lunes 28 de Marzo comienzan las clases del Colegio.
ELISABETH WEBER G.
Directora
M-27

DOCTORA ERNESTINA PEREZ
ESTUDIO EN EUROPA
Trasladóse: Alameda 546, entre San Isidro y Carmen.
Consultas de 1 a 4. 13-M

CLINICA DENTAL
Del doctor
VALENZUELA BASTERRICA
Riquelme 47.—Especialistas en cada sección. Tratamiento quirúrgico de la piorrea dentaria, garantizando curación.

Mlle. Marchini
AHUMADA 364
Exposición de un lindo surtido de
TRAJES,
ABRIGOS,
SOMBREROS,
escogidos personalmente en las mejores casas de París.

APROVECHE
Mañana Lunes
LA
GRAN BAJA DE LOS PRECIOS
GRANDES
OCASIONES
MEDIAS de pura seda, par . . . $ 8.90
MEDIAS de hilo, artículo muy durable, el par . . . . . $ 3.90
Tomando en consideración que muy pronto BAJARAN las mercaderías procedentes del EXTRANJERO, hemos determinado VENDER todas NUESTRAS MERCADERIAS a los PRECIOS que ACTUALMENTE SE COTIZAN EN EL ALTO COMERCIO.
Detallamos algunos renglones con sus respectivos Precios
ABRIGOS
Para señoras. Antes valían $ 140, $ 175 y $ 190. Ahora,
$ 150, $ 135, $ 95
y $ 87.50
ABRIGOS
de rico cheviot de lana azul marino para niñas.
$ 65, $ 55
$ 45.
Valían $ 65, $ 85.

TRAJES SASTRE Importados para Señoras, confeccionados con ricas gabardinas y terciopelos de lana elegantes modelos $ 250 y . . . . $	190.00
VESTIDOS para señoras en todos colores de gabardina y sarga fina, modelos de la actualidad . . . . $	125.00
PALETOES y JUMPERS de lana tejida inmensa variedad, valían $ 125 y $ 150, ahora $ 75 y . . . . $	65.00
SEDA PURA 92 cm. de ancho, rica clase en todos colores; valían $ 16.50 mt., ahora a . . . . $	10.90
TERCIOPELOS de LANA para abrigos 1.40 cm. de ancho, calidad riquísima en todos colores; valían el mt. $ 55, ahora . . . . $	35.00
GABARDINAS de lana pura 1.30 de ancho en todos colores; valían $ 39.50 el metro, ahora . . . . $	25.00
SABANAS de rica crea 1.40 x 2.50. Precio excepcional, c/u. . . . . $	12.90
CRETONAS de hilo 91 cm. de ancho; valían $ 5.50 mt., ahora el metro . . . . $	3.90
CRETONAS de 1.30 cm. de ancho, gran ocasión. metro . . . . $	9.50
GASAS DE COLOR para cortinas 1.30 cm. de ancho, metro . . . . $	5.90
COJINES, ARPILLERAS y CARPETAS a precios muy rebajados.	

LOS ALMACENES INGLESES
Struthers y Mc. Rostie
ESTADO ESQUINA HUERFANOS

INFORMACIONES DEL EXTERIOR

Servicios de nuestros Corresponsales Especiales, vías Eastman y Colón, de "The Associated Press", vía Colón, y de la Agencia Havas

EL MINISTRO DE RELACIONES EXTERIORES DE ALEMANIA, VON SIMONS, EXPONE ANTE EL REICHSTAG EL RESULTADO DE LA CONFERENCIA DE LONDRES

EL REICHSTAG APRUEBA LA ACTITUD DE LA DELEGACION ALEMANA EN LA CONFERENCIA DE LONDRES

EL SEÑOR MAURA DESISTE DE LA TAREA DE ORGANIZAR EL NUEVO GABINETE ESPAÑOL

DESPUES DE DIFERENTES GESTIONES, EL Sr. ALLENDES SALAZAR ORGANIZA EL MINISTERIO

EL GENERAL DEGOÜTTE ORDENA LA DISOLUCION DE LA POLICIA DE SEGURIDAD EN DUSSELDORF

El señor Ruy Barbosa hace públicos los motivos que le inducen a renunciar a su sillón en el Senado brasileño

Se anuncia que la nueva administración sostendrá los derechos de los Estados Unidos como uno de los países vencedores de la guerra mundial, en la mis ma forma que lo ha hecho el Presidente Wilson

GRAN BRETAÑA

OBER ES OCUPADA POR LAS TROPAS ALIADAS

LONDRES, 12.— El corresponsal de la "Central News Agency" en París, ha mandado un despacho a esta capital informando que las tropas aliadas entraron a Ober al noroeste de Essen sin que ocurriera ningún incidente.

HACIA LA SOLUCION DE LA SITUACION EN EL CERCANO ORIENTE

LONDRES, 122. — En la tarde de hoy el Consejo Supremo hizo entrega, a las delegaciones griega y turca, de las nuevas proposiciones destinadas a servir de base para solucionar el problema del cercano Oriente y restablecer la paz.

Se anunció a los turcos que los aliados estaban dispuestos a facilitar la admisión de Turquía en la Liga de las Naciones, siempre que ellos probaran que Turquía estaba dispuesta a cumplir las cláusulas del Tratado, en la forma en que se le modificara.

Se solicitó de los turcos que reconocieran a los armenios turcos el derecho de tener un hogar nacional en las fronteras orientales de Turquía, en el Asia, y acordaron aceptar la decisión de la Comisión nombrada por la Liga de las Naciones en la cuestión de los territorios que serán transpasados a Armenia con este propósito.

LAS NEGOCIACIONES SOBRE EL ACUERDO COMERCIAL ANGLO RUSO HAN SIDO SUSPENDIDAS

LONDRES 12. — La propaganda bolsheviki ha paralizado las negociaciones entre el Ministro del Trabajo, Mr. Robert Horne, y el señor Krassin, pues éste último insiste en la negativa de suspender la propaganda maximalista en Oriente.

Mr. Horne ha sometido la cuestión a la consideración del Gabinete.

LOS ATAQUES AL EJERCITO EN IRLANDA

DUBLIN 12. — Treinta soldados británicos cayeron en una emboscada cerca de Carrick Shannon.

Siete asaltantes, pertenecientes al ejército republicado, fueron muertos.

LA SESION DE HOY DE LA CONFERENCIA DE LONDRES

LONDRES 12. — En la sesión de esta mañana de la Conferencia, se presentaron las nuevas proposiciones de los aliados a las delegaciones griega y turca, quienes las transmitieron inmediatamente a sus Gobiernos.

El jefe de la delegación austriaca fué escuchado después por la Conferencia, quien hizo una exposición de la situación interna de Austria, la que, según el orador, no podrían hacer frente a la situación actual sin una ayuda de los aliados, ayuda que debe prolongarse por unos tres años más.

M. Lloyd George contestó que los aliados estaban dispuestos a ayudar a Austria a pesar de que tienen que atender a sus propias gravosas cargas.

Por indicación de M. Loucheur, los documentos entregados por el señor Mayer serán examinados esta tarde por el Consejo de peritos aliados, estudio que se proseguirá en la semana próxima, comunicando en seguida la resolución a la delegación austriaca.

La Conferencia clausuró sus labores. M. Loucheur salió esta mañana para París.

CONMUTACION DE PENA

DUBLIN, 12.— La Corte Marcial condenó a la horca a cinco jóvenes por el delito de alta traición a causa de haberse levantado en armas.

El Virrey ha conmutado la pena a los sentenciados por la de trabajos forzados en vista de su extrema juventud.

DECLARACIONES DE KERENSKI

LONDRES, 12.— El antiguo jefe del Gobierno ruso, el hombre "del destino", Alejandro Kerenski ha declarado que el actual levantamiento de Rusia acarreará los mismos resultados que el memorable acontecimiento del 12 de Marzo de 1917, puesto que uno y otro tienen las mismas aspiraciones: derrocar la dictadura.

Para el pueblo ruso, ha dicho Kerenski, lo mismo significa el Czarismo que el bolsheviquismo. El régimen de Lenin y Trotzki depende en absoluto para su mantenimiento de la fuerza de las bayonetas. Con la ayuda de sus mercenarios letones, chinos y tártaros puede por el momento el Soviet dominar la situación actual pero esto no hará sino aplazar para más adelante la solución del conflicto.

El éxito del actual movimiento depende sobre manera de que no intervenga en él el mundo exterior y de que se deje sola a Rusia en la seguridad de que el odio que ha despertado el régimen maximalista estallará en breve plazo.

COMENTARIOS POR LA AYUDA AL AUSTRIA

LONDRES, 12.— Dice el "Daily Chronicle" que es imposible seguir prestando dinero al Austria y que debería habérsele enviado carbón alemán a condición de que adopte un sistema fiscal satisfactorio.

ESTADO DE LA REVOLUCION ACTUAL EN RUSIA

LONDRES, 12.— El "Daily Express" dice que la revolución en la región de Petrograd se hallaría ya casi sofocada habiéndose ahora extendido a la región de la Rusia Central y a Ukrania.

DECLARACIONES DE MISTER LLOYD GEORGE SOBRE LA CONFERENCIA DE LONDRES

LONDRES, 12.— Entrevistado Mr. Lloyd George, declaró entre otras cosas que los alemanes mismos habían hecho todo lo posible para que la ruptura se hiciera inevitable.

"La situación— dijo— fué complicada por la imposibilidad de Alemania de encontrar un hombre, pues ni durante la guerra, ni durante el armisticio, tuvo un hombre capaz de inflamar a la nación. Alemania tiene sólo técnicos y jefes de astilleros y esa situación la perjudica.

"La obtinación de Alemania— continuó— para prolongar la resistencia no puede impresionarnos y fué en previsión de esa resistencia que yo insistí personalmente sobre el descuento que se hará sobre las ventas en los países aliados, lo cual nos permitirá pagarnos parcialmente sin el consentimiento de Alemania.

"Yo había declarado que si Francia era razonable podía contar con el apoyo ilimitado de Inglaterra y hemos cumplido con nuestra palabra. Nosotros nos resistíamos a obligar a Alemania a ejecutar un pago imposible, pero Francia ha hecho un gran esfuerzo de buen sentido y no quedaba más sino que estar a su lado y continuaremos así hoy y mañana".

FRANCIA

DECLARACIONES DE M. BRIAND A SU REGRESO DE LONDRES

PARIS 12. — M. Briand a su regreso de Londres recibió a los periodistas y les manifestó su satisfacción por las conclusiones a que se arribó en la Conferencia de Londres, declarando que traía lo que había prometido al Parlamento, es decir, una resolución perentoria sobre la cuestión de las reparaciones.

El premier se demostró muy satisfecho de la atmósfera de cordialidad que reinó entre los aliados y manifiesta la convicción de que la solidaridad es indispensable y de que los aliados así lo comprenden.

Es probable que el Martes próximo M. Briand haga una declaración en la Cámara.

PROYECTOS MILITARES DEL MINISTERIO DE LA GUERRA

PARIS 12. — El Senado aprobó la incorporación de la clase de 1921 según el proyecto sostenido por el Ministro de la Guerra M. Barthou, el cual declaró que era imposible con la sola clase de 1920 responder a las necesidades de la situación actual de Francia, la que calificó de esencialmente pacífica sin que se les pueda acusar de imperialista, mas como sufrió mucho por la guerra y no desea otra, no puede resignarse a sufrir falta de preparación militar.

ESPAÑA

FORMACION DEL NUEVO GABINETE ESPAÑOL

MADRID, 12. —Inmediatamente de haber desistido el señor Maura de la formación del nuevo Gabinete, el Rey llamó al ex-presidente del Consejo, señor Allende Salazar para que se hiciese cargo de la empresa. El señor Allende-Salazar aceptó el encargo del monarca.

DETENCION DE LOS ASESINOS DEL SEÑOR DATO

BARCELONA, 12. — Los diarios anuncian que los asesinos del señor Dato han sido detenidos en Ciudad Lineal, cerca de Madrid, por los guardias civiles.

Agregan que los detenidos son dos individuos cuyas señas coinciden con las que han dado los testigos presenciales del atentado.

En la casa ocupada por los detenidos, que fué arrendada el 6 del presente por un catalán procedente de Barcelona, se ha encontrado una motocicleta muy usada, con varias pistolas y balas.

EL SEÑOR MAURA DESISTE DE LA TAREA DE ORGANIZAR EL NUEVO GABINETE

MADRID, 12. — El señor Maura ha renunciado a continuar sus esfuerzos para organizar el nuevo Gabinete y ha comunicado al Rey que sus tentativas para realizar las combinaciones de partido necesarias a la organización de un Ministerio eficaz han fracasado.

LA CONFERENCIA INTERNACIONAL DE COMUNICACIONES

BARCELONA 12. — La Conferencia Internacional de Tránsito y Comunicaciones celebró sesión bajo la presidencia de M. Hannotaux quien refiriéndose al párrafo referente a la Liga de las Naciones del discurso pronunciado por M. Harding, al iniciarse la nueva administración, dijo a los delegados:

"Todos vosotros estáis aquí reunidos y dispuestos para asociaros con las naciones del mundo, grandes y pequeñas, con el objeto de dar y recibir consejos mutuamente así como para elaborar planes prácticos que nos lleven al definitivo establecimiento de una Corte Mundial Suprema que sea el Tribunal de Arbitraje entre todas las naciones.

La Liga de las Naciones solamente se propone realizar en la práctica todos aquellos convenios alcanzados libremente evitando toda actitud que pueda presentarla a la vista del mundo como un super-Estado.

Los delegados de Brasil, Chile y Venezuela, pronunciaron breves alocuciones. El delegado británico Mr. Smith, dijo que estaba investido de plenos poderes para firmar cualquiera resolución definitiva y que era de imperiosa necesidad que todos los delegados solicitasen de sus Gobiernos autorizaciones semejantes para de este modo llegar más fácilmente a un acuerdo y conseguir más prácticos resultados.

EN LA CONFERENCIA INTERNACIONAL DE COMUNICACIONES

BARCELONA 12. — En la sesión de la Conferencia de Comunicaciones de esta mañana después de discutirse sobre el régimen interno, habló el delegado holandés señor Exsinge, quien expuso las ventajas ofrecidas por la Sociedad de las Naciones mediante la Conferencia de esta índole en Barcelona.

Como el señor Exsinge es representante de un país exportador por excelencia, se pronunció en favor de una mayor libertad de comunicaciones. En la tarde continuó la discusión sobre el reglamento interno y sobre constitución de un comité permanente que sustituirá después a la Conferencia.

REUNION DE PERSONALIDADES POLITICAS

MADRID 12. — Esta tarde hubo una reunión en casa del señor Maura a la que asistieron los señores Hontario, Osorio Cambó, La Cierva, Romanones, Vásquez Mella y Buballal. Se examinó la situación política del momento y especialmente lo que se refiere a las tarifas ferroviarias.

QUEDA ORGANIZADO EL NUEVO MINISTERIO

MADRID, 12.— Tras la renuncia del señor Maura para formar Gabinete, el señor Allendesalazar logró constituir un Ministerio en el que desempeñan las carteras de Relaciones Exteriores, el marqués de Lema y la de Trabajos Públicos, el señor La Cierva.

EL SUPUESTO ASESINO DE DATO

MADRID, 12.— "El Sol", dice que un individuo sospechoso que ocupó una pieza en el Hotel de Ciudad Lineal es el supuesto asesino del señor Dato.

Este individuo se llama Leopoldo Noble y parece comprobado que el hotelito donde se encontró la motocicleta es el mismo donde estuvo escondido tres días el anarquista Mateo Morral, después del atentado de la Calle Mayor.

ITALIA

UN OBSEQUIO AL CLUB MILITAR DE WASHIGTON

ROMA, 12.— El general Tozzi ex-jefe de la Misión Militar italiana en Estados Unidos ha entregado al Embajador norteamericano una estatua artística de un soldado alpino para que sea obsequiada al Club del Ejército y la Armada de Washington, en prueba de sincero reconocimiento por la magnífica y fraternal hospitalidad dispensada a los oficiales de las fuerzas terrestres, marítimas y aéreas durante el desempeño de su misión en Estados Unidos, según reza la inscripción.

La estatua está hecha con el bronce de los cañones tomados a los austriacos y su base es de granito de las montañas de Grappa. Tiene dos pies de alto y se debe al cincel del escultor Asanti.

El Embajador pronunció ante los oficiales un discurso de agradecimiento, recordando la sincera amistad existente entre los Estados Unidos e Italia.

VISITA DE UN CRUCERO A LA AMERICA DEL SUR

ROMA, 12.— Comunican de Nápoles, que hoy zarpa para los puertos del litoral norte del Brasil el crucero "Libia", el cual visitará sólo los puertos que no visitó el acorazado "Roma".

El crucero "Libia" visitará además los puertos de las Antillas y del Golfo de México.

DESCUBRIMIENTO DE LOS RESPONSABLES DE LOS RECIENTES DESORDENES

FLORENCIA, 12.— La policía ha descubierto el complot que dió origen a los grandes desórdenes producidos en Toscana. La policía ha declarado que el jefe anarquista señor Chelli, autor del panfleto revolucionario titulado "El Grito de la Revolución", organizó todas las fuerzas revolucionarias de la Toscana. Chelli tenía una provisión de bombas distribuídas para efectuar atentados anarquistas. La primera fué lanzada por Riccio contra una manifestación de jóvenes liberales. Chelli, Riccio y otros cuatro anarquistas han sido detenidos; todos han confesado sus crímenes de los que se muestran orgullosos.

Aún no se ha podido averiguar el paradero de las bombas.

ALEMANIA

EL DESARME Y DESORGANIZACION DE LA POLICIA ALEMANA en los teritorios ocupados

DUSSELDORF, 12. — En vista de que los oficiales de la policía de seguridad alemana no logran que los individuos a sus órdenes saluden a los oficiales franceses, el general francés Degoutte ha ordenado el desarme y desorganización de 1,300 policías, los que habrán de salir de la ciudad antes de las diez de la noche de hoy.

Un oficial; en cuya tropa figuraba un individuo que se negó a saludar a un mayor francés, fué multado en tres mil marcos.

Al solicitar los oficiales alemanes que se les permitiera presentar sus excusas al oficial francés, los generales Degoutte y [illegible] conferenciaron, para resolver luego que las excusas no eran aceptables. Mientras tanto, el policía recalcitrante se reía en la sala de espera de los comandantes aliados.

El incidente pasó en la siguiente forma: el mayor francés se dirigió al policía diciéndole en alemán: "Usted debe saludarme".— "No quiero hacerlo y no lo hago", fué la respuesta del soldado.

Un incidente semejante, ocurrido ayer, fué solucionado con excusas presentadas al oficial ofendido y la promesa de hacer cumplir el saludo.

Al salir de la conferencia que celebrara con los oficiales alemanes, el general Degoutte manifestó su satisfacción por el estado en que se encuentra el área ocupada donde, según dijo, los franceses han demostrado a los alemanes, que cumplen su deber con humanidad y firmeza.

Poco después de haber dado el general Degoutte la orden de desorganizar la policía de seguridad, empezó el desfile, hacia las afueras de Dusseldorf, de automóviles cargados con la policía verde y su equipo.

En menos de dos horas, las calles quedaron limpias de uniformes verdes y muy pocos soldados se divisaron en ellas, a no ser los acostumbrados centinelas. Los soldados de la policía de seguridad demostraban, al partir, el mejor humor y se despedían alegremente de sus amigos.

Antes del crepúsculo la ausencia de policía se observaba, no solamente en la ciudad de Dusseldorf, sino en toda el área recientemente ocupada.

VON SIMONS EXPONE EN EL REICHSTAG

EL RESULTADO DE LA CONFERENCIA DE LONDRES

BERLIN 12. — El Ministro de Relaciones Exteriores, von Simons, leyó hoy ante el Reichstag una larga declaración en que dió cuenta de los acontecimientos desarrollados en la Conferencia de Londres, insinuando, además, en forma breve, la actitud que asumiría el Gobierno en negociaciones futuras, si el caso se presentaba.

"Las contraproposiciones alemanas — dijo, — fueron elaboradas por razones políticas después de consultar a un Consejo de expertos capacitados.

"Ellas no fueron aprobadas únicamente porque los expertos las hicieron suyas, pero el Gobierno asumió enteramente su responsabilidad y yo mismo, después de tomar esas proposiciones de manos de los expertos, las llevé a las últimas sesiones del Gabinete en las que me constituí personalmente en s ucampeón.

Algunos rieron cuando von Simons explicó el retardo aportado en la publicación del "Libro Blanco", diciendo que en la imprenta se había insertado, por error, algunas partes de su discurso en la respuesta de Mr. Lloyd George.

"El Libro Blanco — agregó — no contendrá detalles de las significativas negociaciones llevadas a cabo fuera de las sesiones oficiales con la intervención de personas que no estaban directamente mezcladas a los asuntos de la Conferencia.

Más adelante declaró:

"Las insinuaciones referentes a un período de pagos provisionales, fueron aceptadas oficialmente por Inglaterra, y si Mr. Lloyd George asume ahora una actitud completamente opuesta, está en contradicción con su posición primitiva".

El Ministro de Relaciones calificó a la actual invasión de nuevos territorios alemanes como "la peor especie de ataque que puede llevarse a cabo contra un Estado".

A su juicio, la ruptura de las relaciones no hará perder a Alemania ventaja alguna; pero, por otra parte, no está de acuerdo con los que acusan a la Entente de haber, con su conducta actual, anulado el Tratado de Paz, cuya vigencia no debe existir por más tiempo para Alemania.

"El cumplimiento del Tratado de Versalles sigue en vigencia — dijo, — y debemos tratar de cumplir sus estipulaciones hasta el límite de nuestra capacidad, pero no más allá".

Al discutir las perspectivas de futuras negociaciones, von Simons pidió al Reichstag "resolver la presente situación en forma que permita llevar a cabo negociaciones posteriores".

"Por mi parte, — expuso, — no me he encerrado en un campo atrincherado ni he comprometido a Alemania a seguir una conducta determinada".

"En opinión del Gobierno, debemos ahora agotar todos los medios para ver modo de presentar contraproposiciones sobre una u otra base, pero las sanciones que están ahora en vigencia han creado para las negociaciones una atmósfera diferente, tanto en el hecho como psicológicamente.

"Estimo que los aliados, con su procedimiento actual, han asestado el golpe más grave y fatal que podía darse a la situación económica mundial, en la hora actual. En vista de sus serias consecuencias, no podemos repetir la oferta que hemos hecho en Londres, pero sí, podemos tratar de formular nuevas proposiciones".

EL REICHSTAG APRUEBA LA ACTITUD DEL GOBIERNO

EN LA CONFERENCIA DE LONDRES

NUEVA YORK 12. — Un despacho de "The Associated Press" procedente de Berlín dice que después de una larga exposición hecha por von Simons sobre sus trabajos en la Conferencia de Londres, el Reichstag votó la aprobación de la actitud del Gobierno con respecto a la petición de las reparaciones aliadas.

UNA LEY ENCAMINADA A CUMPLIR LAS OBLIGACIONES SOBRE EL DESARME

BERLIN 12.—Los diarios anuncian que el Ministerio del Interior, en conformidad a la nota de la Entente del 29 de Febrero, exigiendo el desarme y el licenciamiento de las organizaciones militares, redactó un proyecto de ley impidiendo a las asociaciones usar armas.

OBSERVACIONES FORMULADAS EN LA COMISION DE RELACIONES EXTERIORES

BERLIN 12. — La Comisión de Relaciones Exteriores ha continuado la discusión de las negociaciones de Londres.

Herr Stinnes atacó violentamente en la última reunión la política exterior del Gobierno, al cual reprochó no tener un programa precisamente establecido, pues la delegación que fué a Londres no llevó proposiciones concretas.

Von Simons contestó largamente recordando a Stinnes que él no es un pequeño lacayo.

El mayoritario Breitscheid criticó la insuficiencia de los trabajos preparados para la conferencia.

Von Mueller se manifestó extrañado de la llamada a Berlín de los embajadores y se preguntó si esa actitud no implicaba una ruptura de las relaciones diplomáticas.

Von Simons no contestó esta observación.

LOS DIARIOS SOCIALISTAS PROTESTAN POR LAS NOTICIAS que envía el Gobierno al extranjero

BERLIN 12. — "Die Vorwaerts" y "Die Freiht Heit" protestan violentamente contra las informaciones exageradas que se han enviado al extranjero sobre la recepción a Von Simons a su llegada a Berlín.

VON SIMONS CONTARIA CON APOYO DE LOS PARTIDOS MODERADOS

BERLIN, 12.— El Gabinete prusiano que dimitió por la reconstitución del Landtag, continuará en el poder hasta después de Pascua.

Parece que los centristas, los demócratas y los socialisas mayoritarios tienen el propósito de apoyar a von Simons, el cual es rudamente atacado por la derecha.

SE DISCUTE EN EL REICHSTAG LA INDEMNIZACION A LOS ARMADORES

BERLIN, 12.— Discutiéndose en el Reichstag la convención concerniente a la indemnización a los armadores, uno de los diputados socialistas independientes protestó por estas indemnizaciones.

El Secretario de Estado de reconstrucción explicó entonces que esa suma serviría para la reconstrucción de la pequeña flota comercial alemana; pero un diputado comunista repuso que el Gobierno ya entregó la suma de 6 mil 300 millones de marcos con ese objeto, lo que según su opinión implicaba una explotación de la clase obrera.

SUIZA

EL CONFLICTO DE PANAMA Y COSTA RICA ANTE LA LIGA DE LAS NACIONES

GINEBRA, 12.— El secretario de la Liga de las Naciones ha comunicado hoy que no ha recibido ninguna comunicación posterior de Panamá o de Costa Rica relativa al actual conflicto existente entre ambos países.

Por otras fuentes se sabe que estas naciones pretenden someter al fallo de la Liga de las Naciones la solución de su conflicto antes que apelar a los Estados Unidos y que probablemente este fallo se dictará en Ginebra.

HOLANDA

LAS PRESCRIPCIONES DE LOS DOCTORES QUE CUIDAN A LA EX-KAISERINA

DOORN, 12.— En vista de la gravedad del estado de la ex-Emperatriz de Alemania los doctores han ordenado que se mantenga el más profundo silencio a su alrededor.

TURQUIA

GRECIA HABRIA PROPUESTO UNA FORMULA DE TRANSACCION SOBRE ESMIRNA

CONSTANTINOPLA 12. — El diario "Stakit" anuncia que Grecia ha propuesto en forma semi oficial una fórmula de transacción acerca de Esmirna, siempre que se mantenga el "statu quo" sobre la Tracia.

RUSIA

EL MOVIMIENTO REVOLUCIONARIO EN RUSIA

VARSOVIA, 12.— Comunican que el movimiento revolucionario estallado en la provincia de Minsk se va extendiendo progresivamente y que el Gobierno del Soviet hace esfuerzos desesperados para dominar la situación.

El Gobierno polaco ha recibido en la estación inalámbrica de Varsovia apremiantes llamados radiotelegráficos de los insurgentes de Kronstadt, pidiendo socorro y alimentos al exterior.

EL EXODO DE LOS JUDIOS RUSOS

VARSOVIA, 12. — Los diarios polacos publican despachos procedentes de la frontera, los que dan cuenta de la fuga de los judíos de Rusia.

"Una gran cantidad de judíos— dicen los despachos—convencidos de que el maximalismo ve aproximarse su fin, cruzan, desde hace varios días, la frontera por diferentes puntos, pues creen que existe el inminente peligro de matanzas cuando los maximalistas sean arrojados del poder."

LOS CONTRARREVOLUCIONARIOS SE HABRIAN APODERADO DE PETROGRAD

VARSOVIA, 12. — Un mensaje inalámbrico anuncia que los contrarrevolucionarios se han apoderado de Petrograd, después de derrotar a los maximalistas.

Se cree que el mensaje ha sido enviado desde el mismo Petrograd, pues su confusión y discontinuidad son pruebas de la poca potencia de la oficina remisora.

El inalámbrico agrega que los alimentos enviados por la Cruz Roja norteamericana han llegado, pero no establece claramente si dichas provisiones han llegado a Kronstadt o a Petrograd.

SE REANUDAN LOS COMBATES EN PETROGRAD

ESTOCOLMO 12. — Han vuelto a comenzar los combates por los revolucionarios para la toma de Petrograd; el bombardeo contra la fortaleza de Kronstadt comenzó ayer nuevamente haciéndose poco a poco más intenso.

El "Dagens Nyeter" anuncia que Kronstadt pidió la rendición inmediata de la ciudad de Krasnayagorka bajo pena de una completa aniquilación.

ORANIENBAUM ESTA SIENDO DESTRUIDA

ESTOKOLMO, 12.— Los despachos de la prensa, anuncian que Oranienbaum, situada en la orilla sur del Golfo de Finlandia, se encuentra parcialmente en ruinas y que el fuego está arrasándola.

Durante la noche del Jueves el fuego de la artillería fué espantoso.

GRAVEDAD DE LA SITUACION EN PETROGRAD

PETROGRAD, 12— Los diarios de esta ciudad discuten abiertamente la precaria situación porque atraviesa el gobierno del Soviet, el que teme ahora que se ejerza el terrorismo en su contra.

ESTADOS UNIDOS

MEDIACION OFRECIDA PARA EVITAR UNA HUELGA

WASHINGTON, 12.— El Departamento del Trabajo de Estados Unidos ha ofrecido sus servicios para llegar a un arreglo en la cuestión en la controversia surgida entre las empresas que poseen frigoríficos y sus empleados con motivo de la disminución de salarios que se intenta establecer.

El ofrecimiento lo hizo el secertario del Trabajo Mr. Davis anoche después de haber éste conferenciado con Mr. Harding conviniéndose por ambas partes en designar dos representantes que entren a discutir la cuestión con los representantes del Departamento del Trabajo.

De Chicago comunican que si el Departamento del Trabajo logra conseguir de los propietarios de los Frigoríficos la promesa de que aplazarán la fijación de los nuevos salarios y de las nuevas horas de trabajo que se habían proyectado para que empezasen a regir desde el Lunes, por su parte los empleados aplazarán también la votación para resolver si declaran o nó en huelga.

LAS EXISTENCIAS DEL TRI

WASHINGTON 12. — A ju por los cálculos hechos por el partamento de Agricultura de tados Unidos la cantidad de t exportable y excedente de las timas cosechas de Estados U y Canadá llega a 165 millones bushels.

Reunidas las cosechas de a países y agregando a éstas el cedente de 1919, se calcula tal en 1,635 millones de b que está en condiciones de portado de los puertos marít

Los cálculos franceses su que los países exportadores t un excedente de 293 millone bushels al paso que las nec des de las naciones importa no exigen más de 260 millone bushels, quedando, en consec cia, un remanente de treinta y millones netos.

CARITATIVO LLAMADO PRESIDENTE HARDIN

WASHINGTON, 12—El dente de la República Mr. ding hizo hoy un llamado al blo norteamericano rogándol ga cuanto esté de su parte aliviar el hambre que azo pueblo chino.

NOMBRAMIENTO DE UN CIONARIO

WASHINGTON, 12.— E sidente Mr. Harding nombró William Walter, comisario ral de inmigración. El n miento fué confirmado por nado.

NUEVO EMBAJADOR EN DRES

WASHINGTON, 12.— Se ma que el Presidente Hard designado a Mr. Harvey, del periódico "Harvey W como Embajador en Londres

LA POLITICA EXTERIOR NUEVA ADMINISTRAC

WASHINGTON, 12.— De te autorizada se ha sabido política que seguirá la a tración del nuevo Presiden Harding, respecto de los que asisten a los Estados en vista de su participació guerra mundial no diferirá rialmente de la de su pre Mr. Wilson.

Reina la confianza de llegará a una solución de todas las cuestiones funcionarios del Gobierno terminado aún la elabora los temperamentos que a en cada caso.

Se insinúa que no es imposible que se envíe un do a la Liga de las Nacione que presente el punto norteamericano en la cue mandato sobre la isla Ya pondiendo así a la invita la Liga, pero aún no se ha tado una decisión defin respecto.

En ese caso, los Esta dos no se considerarían mando parte del Conse ga, sino como un abo presenta ante una C decisiones no han de a gatoriamente.

Se anuncia que en el la situación provocad cuestión de la isla Yap, dos Unidos mantendrán Harding, la misma act con Mr. Wilson, m igualmente la misma o lo que se refiere al mand nico en la Mesopotamia

La nueva Administració nuará defendiendo la idea los Estados Unidos no ha ni pueden ser privados de rechos como vencedores, y les debe consultar en la de los problemas creados guerra.

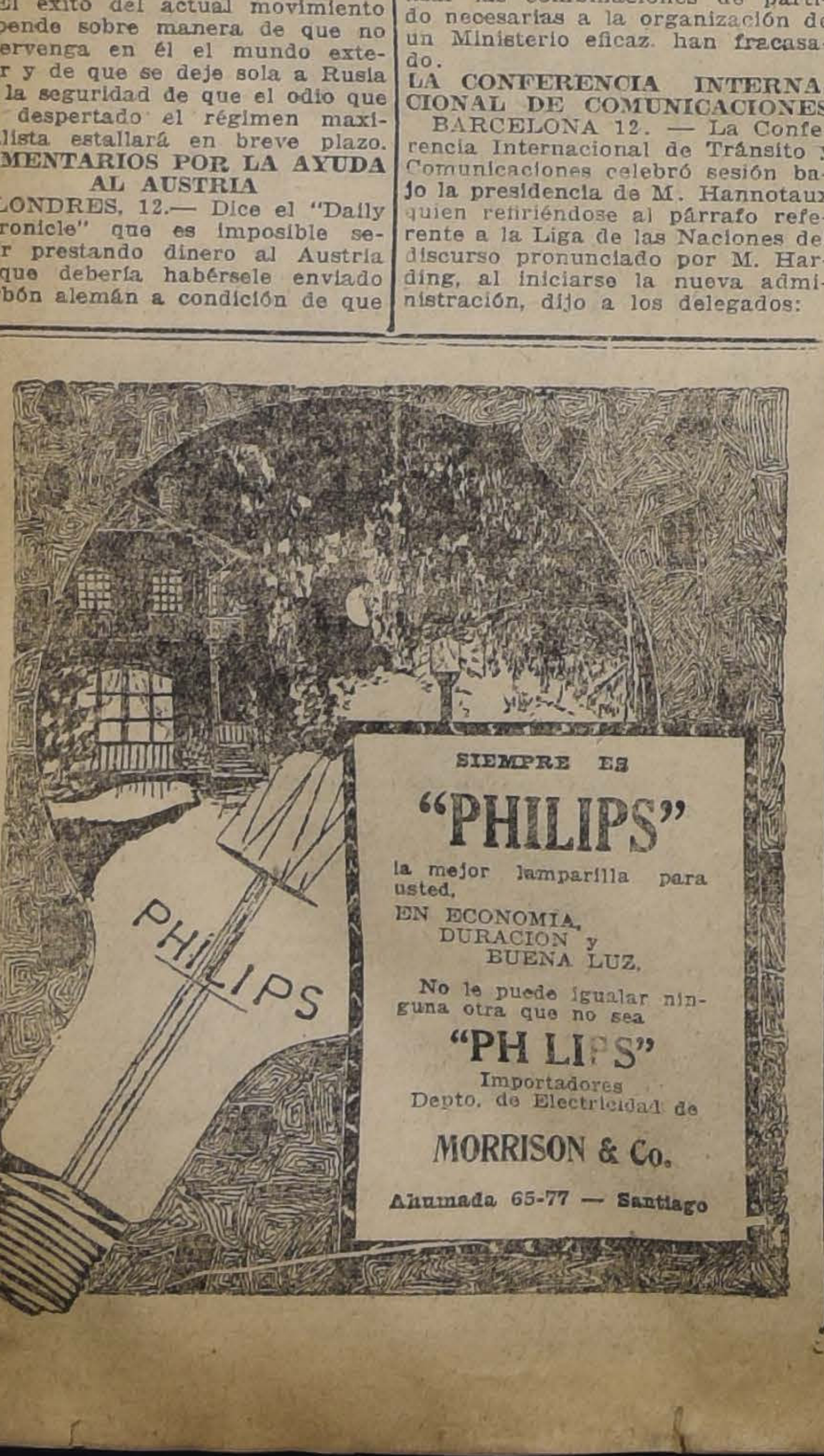

SIEMPRE ES
"PHILIPS"
la mejor lamparilla para usted,
EN ECONOMIA,
DURACION y
BUENA LUZ.
No le puede igualar ninguna otra que no sea
"PHILIPS"
Importadores
Depto. de Electricidad de
MORRISON & Co.
Ahumada 65-77 — Santiago

Relojes Pulsera
de oro 18 kilates. Garantidos. Grandes facilidades de pago. Datos a
R. W.—ECHEVERRIA 1006
M-13

CIGARRILLOS
COLON
Los mejores con tabaco hebra.
20 Cts. PAQUETE

LOTERIA
En la 1.a página de "La Nación" va todos los d el aviso de
E. TURR

CUANDO NOTE PÉR
DIDA DE ENERGÍA
NEURASTENIA, DES
MIENTO DE PODER
SEXUAL, TOME
HORMOTONE
PRODUCTO GLANDULAR
QUE FOMENTA LA
VUELTA A UN VIGOROSO
TIPO MASCULINO
CADA TUBO CONTIENE AMPLIOS INFORME

DESCREMADORAS
INGLESAS
DE LA CONOCIDA MARCA
"IMPROVED PERFECT"
OFRECEN:
Duncan, Fox & Co.
BANDERA 529-533

PIDA LOS EXQUISITOS VINOS
TARAPACA - ZAVALA
En todo Almacen y Restaurant de importancia

BRASIL

LA RENUNCIA DEL SEÑOR RUY BARBOSA

al sillón de senador y su retiro a la vida privada

RIO DE JANEIRO 12. — El señor Ruy Barbosa ha dirigido una carta al secretario del Senado renunciando a su banco de senador por el Estado de Bahía, declarando al mismo tiempo que se retira a la vida privada.

El señor Ruy Barbosa dice en lgunos párrafos de su carta:

"Busqué cómo servir al país y

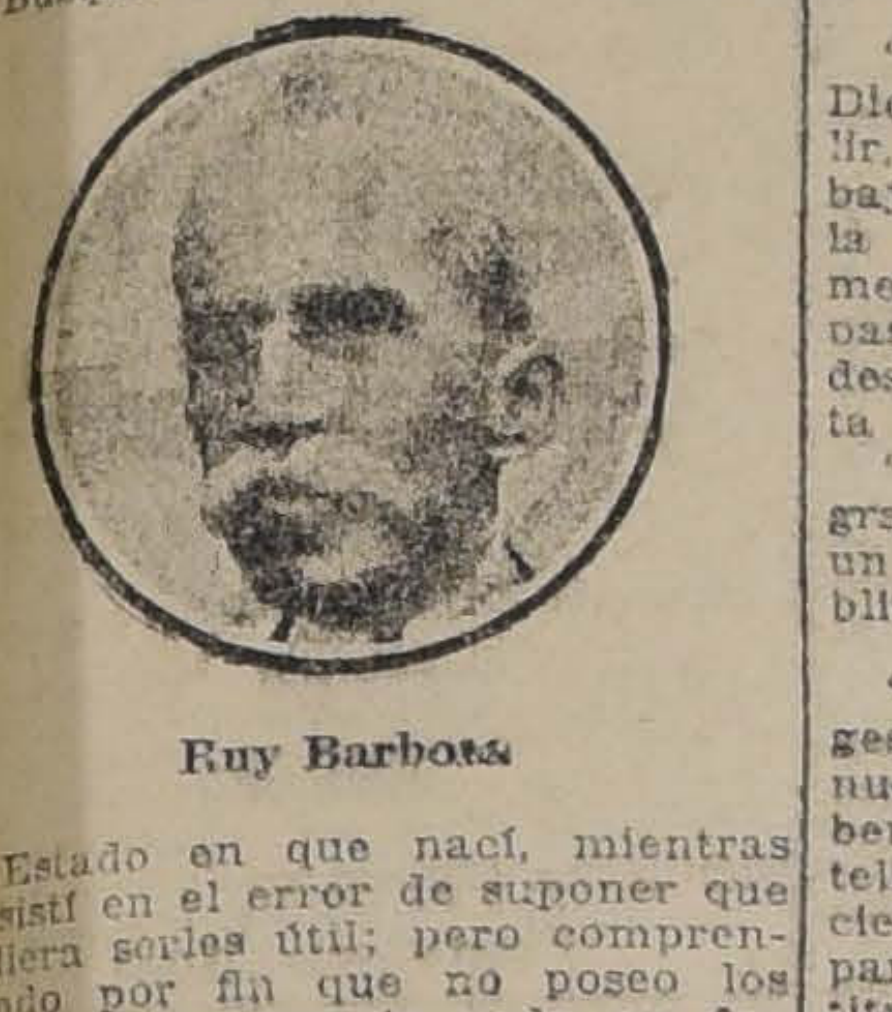

Ruy Barbosa

l Estado en que nací, mientras ersistí en el error de suponer que udiera serles útil; pero comprendiendo por fin que no poseo los edios de conseguir nada en favor de los principios a que he onsagrado mi vida con lealtad y ue esas mismas convicciones me an convertido en un extraño dentro de la política brasileña, renuncio al lugar de lucha constante que ocupé en este régimen desde su comienzo, dejando la vida política para ocuparme del cumplimiento de otros deberes.

"Al Estado de Bahía tengo que agradecerle su generosidad, pues sin solicitaciones de mi parte, me ha elegido para cargo de tanta importancia, renovando el mandato por espacio de treinta años en el Senado, y le pido me disculpe por haber inutilizado tanto tiempo un sitio que pudo ser ocupado por otros con más beneficio.

"Pero sobre todo, doy gracias a Dios porque me ha permitido salir, después de medio siglo de trabajo, en una carrera militante, con la conciencia sin sombras y que me permite dar con serenidad este paso que he venido meditando desde hace un año, como les consta a mis amigos".

"A Noite" publica esta carta con grandes títulos, acompañándola de un retrato del ilustre hombre público y dice al comentarla:

"No sabemos cómo lamentar el gesto máximo del defensor de nuestras glorias y de nuestra libertad, de la más culminante inteligencia nacional. Parece que se cierra aquí el ciclo de la incomparable actividad política que constituyó por espacio de medio siglo el más legítimo orgullo de nuestra nacionalidad. Nadie puede prever hasta qué punto puede llegar el desconsuelo popular si enmudece de veras esta voz profética que ha estigmatizado todos los abusos del poder y la violencia de los que cierran el libro de la ley para mayor facilidad de gobierno".

URUGUAY

REMESA DE MONEDAS DE PLATA

MONTEVIDEO, 12.— Se han desembarcado 21 cajones que contienen 300 mil pesos en moneda de plata de $ 0.20, remesa que forma parte del millón y medio que se hizo acuñar en la Casa de la Moneda del Gobierno de Chile.

PARAGUAY

MANIFIESTO DEL PARTIDO CATOLICO

ASUNCION, 12.— Un manifiesto lanzado por el partido católico protesta enérgicamente contra el proceder de ciertas autoridades locales durante las elecciones en diversos puntos de la República uruguaya y recomienda a los ciudadanos unirse en contra de los sindicatos enemigos de la religión.

BOLIVIA

LA PAZ, 12.— **Interpelación al Ministro de la Guerra.**— El convencional, señor Arauz, presentó una demanda de interpelación al Ministro de Gobierno por la implantación del estado de sitio, los atropellos y otras medidas. La interpelación se formulará en la sesión del 19 del presente.

Clausura de la Convención.— Próximamente se clausurará la convención, debiendo organizarse una comisión permanente encargada de redactar un proyecto de nueva constitución para la Asamblea que se reunirá en Agosto.

PERU

LIMA, 12.— **Accidente al Presidente de la Guerra.**— El Presidente de la Cámara de Diputados, señor Salazar Oyarzabal, que se dirigía a los baños de Huamachina, sufrió un serio accidente en automóvil cerca de Ica, resultando herido.

ARGENTINA

LA COMPAÑIA MIHANOVICH REANUDA SUS SERVICIOS DE NAVEGACION

BUENOS AIRES, 12.—Las operaciones de la Compañía de Navegación Mihanovich, establecida en esta capital con más de doscientos barcos para el tráfico fluvial y marítimo en las costas, volverán a reanudarse el Lunes después de una paralización de más de un año.

Los remolcadores estarán funcionando el Lunes y se espera que todos los barcos de pasajeros quedarán dentro de la presente semana en condiciones de reiniciar el servicio.

CIERRE DE UNA COMPAÑIA INDUSTRIAL

BUENOS AIRES, 12.— La Sociedad Frigorífica La Blanca que opera con capitales norteamericanos ha anunciado que en el próximo mes de Abril cerrará sus puertas como consecuencia del boycott de los trabajadores del puerto que impiden todo embarque de cueros desde el puerto de Buenos Aires.

Con esta medida quedarán sin ocupación más de dos mil trabajadores.

CONSTRUCCION DE FERROCARRILES

BUENOS AIRES, 12.—En Consejo de Ministros se acordó un anticipo de cinco millones de pesos a la administración del ferrocarril del Estado para construir un ramal de Rosario a Lerma Golfota que se unirá al ferrocarril por Huaytiquina.

"La Epoca" se ocupa de la llegada de los delegados salteños pro-ferrocarril Antofagasta, señores Luis de los Ríos, Alvárez y Camayo, quienes gestionaron el arreglo de la carretera que une a Salta con el Pacífico para el servicio de automóviles como así mismo la unión de las líneas telegráficas entre ambos países.

VALPARAISO

La viruela en este puerto. — El jefe del Servicio sanitario de este puerto, doctor Macuada, ha tomado las medidas del caso para combatir la viruela que ha hecho su aparición en este puerto.

El doctor Macuada, estima que es indispensable, se decrete una vacunación general de la población de Valparaíso. Para evitar el contagio la Dirección de Sanidad ordenó una desinfección en cada uno de los pasajes en que estaban los enfermos, como también una completa desinfección de las personas que tuvieron contactos con ellos.

El denuncio de un caso de encefalitis. — Hace pocos días el alcalde de Viña del Mar, envió un telegrama a la Dirección de Sanidad de este puerto, haciéndole presente que había recibido el denuncio de un caso de encefalitis letárgica, que existía en Viña del Mar.

La Dirección de Sanidad ha enviado una nota al alcalde de Viña, en respuesta del telegrama en referencia, manifestándole que los casos de encefalitis letárgica, no corresponden a los casos denunciables, en conformidad con lo dispuesto en la Ley Sanitaria.

BOX

FIRPO VENCEDOR POR PUNTOS

Protesta de la numerosa concurrencia

Ante una concurrencia desbordante se efectuó anoche en el Victoria de Valparaíso la anunciada pelea Luis A. Firpo - Gumboa Smith. Nuestro redacotr deportivo, que hizo viaje especial para dar a nuestros lectores los detalles de la pelea, nos comunicó telefónicamente las incidencias de este bullado encuentro.

Se inició la velada pugilística con un match preliminar a seis rounds entre los conocidos aficionados Vera y Fuenzalida, declarado en empate por el señor Carlos Justiniano.

El segundo preliminar entre Erasmo Molina y Manuel Castro fué fallado asimismo en empate

La tercera pelea de la noche por el Campeonato peso medio liviano de Valparaíso, entre Nicanor Rojas y Jorge Roy, fué un hermoso triunfo para el primero, por knock-out a la 11.a vuelta. Esta pelea fué arbitrada por nuestro redactor deportivo, don Alvaro de la Cruz.

A las 11 1|4 de la noche subieron al tablado Luis A. Firpo, acompañado de su manager don Felipe Zúñiga, y los seconds Mario Beiza y Luis Fernández. Smith fué llevado por Jack Martínez. Walter y Romero.

Llenadas las formalidades de estilo, y a cargo del árbitro don Manuel Prieto, comenzó el encuentro.

1.a vuelta. — De estudio por ambas partes, careció de interés, notándose las fuerzas de los campeones equiparadas. Round empate.

2.a vuelta. — Después de un corto finteo, Firpo castiga con la derecha fuertemente los riñones del negro. Clinch. Quebrado éste, Smith pára con su izquierda un ataque de Firpo para sacar partido en el cuerpo a cuerpo. Firpo dirige su derecha sin fortuna, pues queda largo; repitiendo el golpe para fallar nuevamente. El argentino inicia una tupida cubriéndose Smith en gran estilo sin dejar entrar los golpes de su contendor, y aprovecha la situación para castigar con su izquierda la boca de Firpo, quien retrocede, a pesar de la debilidad del golpe.

Firpo carga arrinconando a Smith y dándole un uppercut derecho de gran efecto. Round de Firpo y el más interesante de la noche.

3.a vuelta. — Firpo domina por entero, notándose al negro decaído al comienzo. Smith reacciona, castigando la boca de Firpo con izquierdos débiles. Round de Firpo.

4.a vuelta. — El negro reaccionado ya por completo asume la ofensiva y castiga sin piedad, con su izquierda, la boca y el ojo derecho de su rival, quien sangra en abundancia. Este ataque es contestado por Firpo con un derecho sin dirección. Clinch. Al separarse, Firpo golpea la cabeza de Smith sin resultados. Round de Smith.

5.a vuelta. — El negro persiste en su ataque con su izquierda muy débil. Firpo, con muy mala suerto, trata de localizar varios golpes que quedan largos. En la mitad de la vuelta, un derecho de Firpo, muy bien dirigido, da con el mentón de Smith, quien cae para incorporarse en el acto. El negro, respuesto, trata de proseguir su táctica atacando a Firpo, pero el argentino lo detiene con fuertes derechos. Round empate.

6.a y 7.a vueltas. — Se caracterizan estas vueltas por la ofensiva del negro, quien, sin desmayar, ataca mientras el campeón argentino sufre sus golpes débiles sin mayor esfuerzo. Firpo hace hincarse al negro de un derecho al mentón, muy bien aplicado, golpe que debilita al negro. La sexta vuelta correspondió a Firpo, siendo la sétima un empate.

8.a vuelta. — Entra Smith, quien persiste en castigar la boca del argentino con su izquierda. Firpo decaído no logra parar el castigo. Round de Smith.

9.a vuelta. — Continúa el negro atacando para adjudicarse la vuelta, lo que consigue con su potente izquierda.

10.a y 11.a vueltas. — Estas vueltas son de un continuo ataque le Firpo, quien logra dominar al negro, sin mayor ventaja. Este se resiste a devolver el ataque de Firpo, lo que mueve al público a protestar. Rounds de Firpo.

12.a vuelta. — Firpo continúa dominando durante todo el tiempo, sin conseguir sacar al negro.

El referee falla por puntos a favor del campeón suramericano.

Nuestro redactor nos avisa que en estos momentos se hacen manifestaciones por los asistentes al match, frente al rotativo "La Unión", protestando del desarrollo de la pelea y del fallo del referee.

En nuestra edición de mañana haremos nuestro comentario sobre este discutido encuentro.

LOS MATCHES DE ANOCHE EN EL HIPPODROME CIRCO

Mery-Roberts, empatan. — Le Boucher, vencedor en la lucha

Ante una numerosa concurrencia se realizó anoche, en el Hippodrome Circo, el match de lucha romana concertado entre los luchadores Alberto Le Boucher, de 97 kilos, y Gregorio Rissios, de 101 kilos.

Se nombró, de acuerdo con los luchadores, referée al boxeador Fernando Priano.

La lucha fué breve; después de un corto estudio, Le Boucher logra tomar a Rissios con el llamado golpe "Brazo a la volé", dando con él sobre la colchoneta el tiempo reglamentario. Declarado vencedor Le Boucher, su contendor se negó a estrechar la mano que éste caballerescamente le tendía, y al mismo tiempo faltó el respeto al público con un gesto indigno de un caballero. La Federación tomará alguna medida contra este luchador.

Antes de la lucha se realizó un preliminar a cargo de Ismael Espinosa y Miguel Contreras, declarando el referée un justo empate.

Charles Roberts y Augusto Mery fueron los encargados del match de fondo a diez rounds.

Este encuentro se efectuó bajo las órdenes del referée señor Giaverini, siendo los primeros rounds movidos y de interés, decayendo durante las vueltas quinta, sexta y séptima. Las restantes fueron un juego para Mery, quien castigó donde y cómo quiso. El referée falló en empate.

Hace apenas dos días tuvimos que expresar nuestra franca opinión por un fallo incorrecto; nuevamente tenemos que hacernos eco de las justas protestas del numeroso público, quien no pudo darse cuenta de las razones que asistieron al señor Giaverini para dar un fallo francamente inaceptable.

Es de creer que ya es tiempo para que la Federación tome las medidas necesarias para que suban al tablado sólo jueces de reconocida competencia.

ASOCIACION DE CENTROS DE BOX DE SANTIAGO. — Los matches de esta noche. — Publicamos a continuación el interesante programa de las peleas que se efectuarán hoy en el Gimnasio Tallman, Libertad N.o 755, por los siguientes campeonatos:

1. Match a 6 rounds por el campeoanto peso mosca, entre los señores Luis Palacios del Centro Gregorio, Santa Cruz y Alejandro Lecaros del James Perry.
2. Match a 6 rounds por el campeonato peso mosca entre los señores Luis Rojas, del Centro Ursus y José L. Zamorano, del James Perry.
3. Match a 6 rounds por el campeonato peso pluma entre los señores Angel Mendoza, del Manuel Sánchez y Gustavo Orellana, del Severino Cazorso.

En caso de empate en cualquiera de las peleas anunciadas, el réferee deberá prolongarlas 2 rounds (según acuerdo de la Asociación).

Amenizará el espectáculo una buena banda de músicos.

CENTRO DEPORTIVO GERARDO RODRIGUEZ. — Esta noche se efectuará en el Teatro Carlos Concha, Lord Cochrane esquina Pedro Lagos, la función pro-instalación del nuevo Gimnasio, que ha organizado esta institución.

El programa es el siguiente:

1. Sinfonía al piano.
2. Match de box a 3 rounds entre el científico peleador infantil Erasmo Molina y el alumno de Carlos Rodríguez, Enrique Vilches.
3. Match a 3 rounds entre el campeón de la Asociación señor Gerardo Mella, y el peleador de este Centro Nolberto Acevedo.
4. Match a 3 rounds, entre Guillermo González, 60 kilos, y Francisco Acevedo, 60 kilos.

Segunda parte:

1. Sinfonía.
2. Match a 4 rounds entre el profesional señor Luis Vidal y Rodolfo Núñez, de este Centro.
3. Carlos Rodríguez, de 61 kilos, de este Centro y Jorge Rojas, particular, de 67 kilos, boxearán 4 rounds.
4. Match de fondo por una medalla de plata, obsequio del Centro, a 5 rounds, en caso de empate 1 más, entre el peleador de este Centro Manuel Vega y el excelente peso liviano del barrio Matadero señor Manuel Valencia, ambos de 60 kilos.
5. Marcha final.

COLEMAN - MIRANDA EL 19 DE MARZO EN EL HIPPODROME CIRCO. — El local del Hippodrome Circo, será el redez-vous de nuestros aficionados, la noche del 19 del mes en curso, donde se llevará a cabo el match entre los competentes boxeadores Alberto Coleman y Benito Miranda.

El entusiasmo que el anuncio de esta pelea ha despertado en nuestro mundo boxeril, se justifica por el prestigio de que gozan entre nuestros aficionados a estos deportes, los pugilistas que actuarán en la pelea.

EDDIE POLO BOKING CLUB. — Gran velada boxeril con el siguiente programa:

3 rounds, L. Lecaros y Oscar Figueroa.

4 rounds, Jorge Díaz y Segundo Riquelme.

4 rounds, Arturo Torres y H. Rojas.

3 rounds, H. Garetto y Carlos Leive.

3 rounds, F. Fernández y H. Villalobos.

3 rounds, Luis Salinas y R. Mardones.

4. Felipe Duarte y M. Carvajal.

SALVADOR FUENZALIDA BOXING CLUB. — Hoy se efectuará el siguiente torneo:

Carrera de 100 metros planos para adultos.

Carrera de 200 metros planos para adultos.

Carrera de 400 metros planos para adultos.

Carrera de 1.600 metros planos para adultos.

Carrera de 3.000 metros planos para adultos.

Prueba de salto largo sin impulso.

Prueba de salto alto con impulso.

Prueba de tiro de la bala.

Prueba de carrera de 200 metros planos para infantiles.

RAAB RECOLETA BOXING CLUB. — Programa de la velada literario musical y boxeril, con que la Sección Football, celebra su 8.o aniversario de su fundación, en nuestro local: Salas 216, a las 6 1|2 P. M. de hoy:

Discurso por el presidente del Club Eloy Rosales.

Match de box a 3 rounds entre infantiles.

El artista dramático, por el señor Pedro Aguirre.

Cantos en guitarra, por el señor C. Gálvez y M. R.

Segunda parte:

Match de box entre Julio González y Ricardo Muñoz, 4 rounds.

Reír llorando, por el señor Eduardo Díaz.

Poesía declamada por la señorita Elena Rosales.

La nueva Marsellesa, de Víctor Domingo Silva, declamada por el señor Guillermo Soto.

La Canción Nacional, en guitarra, por el señor Nacianceno Sanhueza.

Pelea de fondo a 6 rounds, entre los excelentes boxeadores Luis Corbalán y Manuel Garín, campeón de la Asociación de Centros de Box de Santiago.

Premio: una artística medalla de plata, donada por el señor P. Aguirre.

DESAFIOS. — Mario Rojas, desafía a Arturo Silva, del James Perry, a un match, en las condiciones que él desee; contestar por este mismo diario.

—Manuel Vergara, desafía por tercera vez a Genaro Anguita, a un match en las condiciones que él desée. Arreglar bases en Huemul 577, de 8 1|2 a 9 1|2 P. M.

—Luis Tenderini, desafía por segunda vez a todos los infantiles del James Perry, de su peso, que es de 33 a 36 kilos. Pueden pasar arreglar las bases en Huemul 577, de 8 1|2 a 9 1|2 P. M., lo más pronto posible.

Luis Flores, alumno del Centro Railway Boxing Club, desafía al campeón peso pluma del Vicente Reyes, señor Egidio Cañas, a un match, con las condiciones que estime conveniente.

Bases con mi representante, el secretario del Centro, señor M. Silva.

LUNES 14
EN
GARNITURES

SALDOS Y
RETAZOS

Esta oferta es muy interesante, en esta ocasión presenta GATH & CHAVES una gran cantidad de

Restos de Encajes
Cintas
Bordados
Tules
y Granadina de Seda

LOS PRECIOS BAJISIMOS asignados a los artículos de esta liquidación, será motivo para que esta clásica venta obtenga el mejor de los éxitos.

OPORTUNIDADES
que Representan Economía

HAY:

RESTOS de Encajes para ropa blanca, en todos los anchos:

RESTOS de Cintas de seda, clase muy finas, en todos los colores.

RESTOS de Bordados, en todos las anchos y calidades.

RESTOS de Tules para adornos de vestidos, en colores negros.

RESTOS de Granadina de seda para velos de luto.

Además en el 4.o piso, Grandiosa liquidación en Artículos de Bazar para Regalos.-Precios de Gran Ocasión.

GATH & CHAVES Ltd.

TEATROS - MUSICA - CINES

Gran Compañía chilena comedias y sainetes

Armando Moock nos envía la siguiente carta relacionada con la gran Compañía que ha formado:

"Señor Redactor de Teatros de "La Nación".—Presente.

Muy señor mío:

Por un error involuntario, en la carta publicada ayer, al indicar la dirección a las personas que quisieran tomar informes y enviar obras para la nueva compañía chilena, que con muy buen éxito gestiono, olvidé poner mi domicilio.

Aprovecho esta oportunidad para hacer saber a los autores, por intermedio de ustedes, que he contratado tres tiples cantantes para los sainetes con música.

Al mismo tiempo, pido a usted haga saber a todos los aficionados al teatro que quieran ingresar a esta compañía, ya sea en calidad de actores como de oyentes, tengan a bien ponerse al habla conmigo. Tengo el mayor interés en que haya mucha gente deseosa de trabajar y que tenga verdadera vocación por el teatro. Todas las personas, que a mi criterio reunan estos requisitos, tendrán cabida en esta gran compañía.

Sería también conveniente que ustedes pidieran a los diarios de provincia que reproduzcan tanto mi carta de ayer como los artículos o párrafos que en lo sucesivo ustedes tengan a bien publicar, pues, este movimiento pro-teatro chileno debe llegar a conocimiento de todos los autores, actores y personas que se interesan por el desarrollo de nuestra dramática nacional. Así lograremos la unión, el apoyo moral y material de todos los chilenos.

En la próxima semana publicaré el elenco completo, lista de obras entregadas, y anuncio de obra de debut. La temporada empezará en los primeros días de Abril.

Mi dirección: Hotel Oddó. De 1 1|2 a 3.

Correspondencia: Casilla 853.

Saludo a usted muy atentamente.—**Moock**".

Reapertura del Teatro Santiago

DEBUT DE SALVAT-OLONA

Después de haber permanecido cerrado una larga temporada, el Martes próximo reabrirá sus puertas el Teatro Santiago con el debut de la notable Compañía española que dirigen los reputados artistas Manuel Salvat y Concepción Olona. La obra elegida para la presentación es la hermosa comedia de Jacinto Benavente titulada "Más fuerte que el amor".

Pocas son las actrices que consiguen consagrar en tierras americanas una reputación artística tan sólida y tan merecida como la que rodea la figura de Concepción Olona, primera actriz de esta Compañía. Y son pocas, porque por estos países americanos, las exigencias del medio y la poca variedad del público, limitado siempre que se trata de escuchar comedias, impone a las primeras figuras de un elenco la contribución de un temperamento artístico tal que permita abarcar todos los géneros del teatro contemporáneo.

La Argentinita

HOY OFRECERA TRES FUNCIONES ESCOGIDAS

Entre los números recientemente estrenados por esta artista, han merecido los más entusiastas aplausos "La jota aragonesa", el tango "Milonguita", "Pamplinas" y "María Luz", tonadillas en las que La Argentinita pone todo su talento interpretativo y toda su gracia.

En la matinée de hoy, que se hará a bajos precios, cantará los números que más éxito han tenido.

Los programas de las funciones vermouth y nocturna están compuestos de números interesantes ya conocidos y de algunos estrenos.

En las tres funciones de hoy trabajará también Nella Mazimova.

El cow-boy Jack Chism

Con todo interés se ha recibido la noticia del próximo debut del famoso cow-boy norteamericano Jack Chism, que ha actuado en las más importantes películas cinematográficas en serie, ejecutando admirables proezas y emocionantes hazañas de puntería y, en general, de toda índole.

Acompaña en sus trabajos a Jack Chism una encantadora cow-girl.

Interesante concurso de tonadillas

Se nos ha informado que la eminente tonadillera y bailarina La Argentinita piensa abrir en breve un interesante concurso de tonadillas, al que llamaría a participar a nuestros más prestigiosos músicos y literatos.

Se recompensarían los trabajos con valiosos premios, por lo que su éxito sería seguro. Los números aceptados ingresarían al repertorio de la artista.

El debut de Raquel Meller

Estando próxima la presentación ante nuestro público de esta eminente tonadillera, continuamos hoy transcribiendo juicios de prestigiosos literatos y periodistas.

El eminente crítico y repórter J. J. Soiza Reilly, ha dicho lo siguiente en "Caras y Caretas":

—"¿Y en el teatro? ¿Qué impresiones produce?

¡Todas! Todas las impresiones. Al principio, os hiela aquella chiquilina de marfil. Temblorosa. Pálida. Ojerosa. Tiene rostro de virgen bizantina... Sale a escena como si caminara por la calle... Empieza a cantar, como si no cantara para el público. Canta para ella misma, con la misma suavidad con que conversa. Os asombráis de que esa chica tenga la obligación de entusiasmaros. ¿Esta es la célebre conmovedora de públicos británicos? No puede ser... Canta para ella misma, como si cantara **sotto-voce**. Y a medida que canta, os interesa más esa silueta de novela. Veis que su rostro se transforma, sin arrugarse. Sonríe sin abrir la boca. Se estremece de espanto, sin hacer una mueca. Os parece que grita, y está hablando en secreto. Llora y llora con lágrimas... ¿Qué es eso? Su voz—por un milagro de su laringe—se estira, se alarga, llega hasta los últimos rincones del teatro y traspasa el vestíbulo, sin que Raquel haya dejado de cantar en voz baja... Os hace el efecto de que os canta al oído, confidencialmente. Y ese es el secreto de su arte. Creéis, a piés juntillas, que esa mujercita pálida, nerviosa, de vestido barato, que os habla de las penas que sufre, de las dichas que goza, del amor que desea—está allí en el teatro para vosotros solamente. Creéis que canta sólo para encantaros. Creéis que en el teatro sólo estáis vosotros con ella únicamente. ¡Nadie más!... Y esa sugestión magnética del arte de Raquel, os vence gracias a ese orgullo de querer ser únicos que tenemos los pobres alumnos de Dios...

—"Es un alma que canta"—dijo un crítico inglés".

Unión Central

LA ULTIMA MATINEE DE BÜHRLE

La Compañía Bührle anuncia sus últimas funciones.

Las funciones de hoy se hacen con las obras siguientes:

En la matinée se da por última vez la divertida comedia nacional "Veraneando en Zapallar", del señor Valenzuela Olivos.

A continuación se da la comedia en un acto, de reciente estreno, "La casa del tío", original del señor Campaña Gandarillas.

Vermouth, "La Condesa X", un vaudeville en dos actos de buena atracción.

En la noche se programa el sainete en tres actos, "On Parle Francais", de Carlos Cariola.

Coliseo Nacional

MATINEE Y ESTRENO EN LA NOCHE

Hoy se estrena en el Coliseo Nacional una obra desconocida en el ambiente santiaguino, y que ha sido muy aplaudida en Valparaíso, cuando fué estrenada.

Pertenece al escritor chileno Carlos Barella, y en esta obra hace una pintura de colorido muy gráfico de la vida porteña en determinado ambiente. Se titula "Un drama vulgar", y la Compañía la ha ensayado con todo entusiasmo.. Toman parte las primeras figuras, destacándose la actuación de Lillo y Báguena.

Es la última matinée de la temporada la que se da hoy en esta sala. Con este motivo se ha escogido una de las obras de más éxito cómico y donde más han triunfado Lillo y Báguena: es "Los Provincianos".

La función del 17 en el Colón

Existe bastante entusiasmo en el público del sector donde está ubicado el Colón con motivo del anuncio de la función que se está organizando para el Jueves 17. Es una velada de gala que se da todos los años en honor y beneficio del señor Luis A. Montes de Oca, administrador de esta sala y cuya popularidad es manifiesta entre los espectadores.

El programa constará de tres partes: un acto de concierto, variedades y espectáculo cinematográfico.

Báguena Lillo en el Setiembre

La Compañía chilena de comedias Báguena-Lillo ha continuado su serie de éxitos en los diferentes teatros de Santiago. Su presentación en el Brasil se hizo con lleno y aplausos abundantes.

El Martes se presentará en el Setiembre. La obra escogida para esta presentación es "Entre gallos y media noche", el incansable vodevil de Carlos Cariola. En el Setiembre es desconocido el cuarto acto de la obra, últimamente agregado por el autor.

Báguena-Lillo actuará también el Miércoles en el Setiembre. En esta segunda función pondrá en escena "Los Provincianos".

Despedida de Pepe Vila

PROGRAMA COMPLETO DE LA VELADA

Ayer, como lo habíamos anunciado, se llevó a cabo la reunión de un grupo de autores y periodistas, con el objeto de acordar el programa para la función de despedida de Pepe Vila, que se ausentará del país en viaje a su patria.

Se acordó como día definitivo para llevar a cabo la función, el Miércoles próximo en el Teatro Unión Central.

Por lo que respecta al programa, éste quedó confeccionado de la siguiente manera:

Primera parte: La zarzuela "La marcha de Cádiz", una de las obras que más popularidad han dado a Vila; segunda parte: Interpretación de la obra "Sangre gorda", en la cual tomará parte Manolita Silles y el señor Mariano Casanova Vicuña; acto de concierto con discursos, monólogos, poesías, canto, etc.

Tomarán parte en este número los señores Carlos Prieto Aravena, Rafael Frontaura de la Fuente, Pepe Vila, Pedro Sienna, señora Elvira Pinos y otros.

Finalizará el programa con la interpretación de la divertidísima obra "Alta mar", el más grande de los éxitos de Pepe Vila.

En esta obra el aplaudido autor señor Rafael Frontaura, tendrá a su cargo uno de los papeles principales.

Entre los pasajeros del transatlántico figuran los señores Mariano Casanova Vicuña, Guillermo Bianchi, Rafael Frontaura, Rafael Huneeus, José Fernández, Waldo Vila, Avellán Baquerizo, Fabio Castro Garín, Alejandro Baeza (Fray Apenta), Aurelio Díaz Meza, Miguel Ramírez Escobar (Juan Candilejas), Raúl Figueroa (Chao), Arturo Meza Olva, Atilano Sotomayor, Januario Espinoza; dibujantes: Jorge Délano (Coke) y Oliver; fotógrafos: señores Aspee y Rebolledo; además habrá policía y carabineros. El transatlántico irá a las órdenes del capitán don Pedro Alvarez Salamanca.

Se acordó, asimismo invitar especialmente a S. E. el Presidente de la República don Arturo Alessandri, señor Intendente de la provincia y Primer Alcalde de la Municipalidad.

Se solicitará también el concurso de los clubs sociales y deportivos, a fin de darle a esta función el mayor lucimiento posible, ya que se trata de la despedida del país de uno de los más queridos actores.

Finalmente, se resolvió expender entradas desde hoy mismo, y para el objeto se fijó la Confitería Olympia.

La censura del Unión Central

Hemos recibido la siguiente carta:

"Señor Director de la Sección Teatro del diario "La Nación".

Distinguido señor: Ruego a usted se sirva insertar en las columnas de su importante diario la carta que le incluyo, que el señor Buhrle me ha dirigido, comunicándome el retiro de los carteles del Teatro Unión Central, de mi comedia titulada **"Vivir de nuevo"**, que estaba anunciada para su estreno el Martes 15, en el beneficio de la aplaudida actriz de carácter, señora Elena Puelma, para quien fué escrita.

Parece que la censura del Teatro Unión Central ha rechazado mi comedia por no encuadrar ella, dentro del marco que se ha trazado para recibir obras teatrales, en las que lleva hasta el exceso cierta suspicacia, en cuanto a los argumentos de las producciones que se le entregan para su revisión.

Por mi parte, sólo agregaré que al publicar mi comedia, meses atrás, fué bien recibida por la crítica, emitiendo un juicio altamente honroso para mí, el señor **N. Yáñez Silva**, uno de los críticos teatrales más autorizados del país, sin que este señor encontrara en ella nada que fuera "inconveniente", sólo me hacía observaciones sobre el alcance de algunas palabras que—considerándolas justas— corregí en el libreto que entregué al actor señor Buhrle.

Hecha la aclaración que precede, me abstengo de hacer comentarios sobre el acuerdo de la censura del Teatro Unión Central, dejando al lector que los haga imparcialmente.

Agradeciéndole a usted la inserción de estas líneas, me suscribo de usted Atto y S. S. — **E. Monge Wilkems**".

"Santiago, 11 de Marzo de 1921.— Señor Ernesto Monge W. — Presente.

Mi distinguido amigo: Tengo el sentimiento de comunicarle que la censura del Teatro Unión Central ha rechazado su obra, por no estar dentro del orden de sus ideas y, en consecuencia, su comedia "Vivir de nuevo" no puede ser representada en esta sala.

Incluyo a ésta el libreto que usted me entregó, agradeciéndole la gentileza que tuvo al escribir su comedia para Elena Puelma, mi esposa, entregándomela para su estreno en el beneficio de élla.

Espero, mi amigo, poder pronto llevar a escena "Vivir de nuevo" en otro teatro, para que el público, supremo juez, dé su inapelable fallo.

Saludo a usted Atto S. S. y amigo. — **Arturo Buhrle**".

Hoy Matinée
CAYENA
En el drama de aventuras de cow-boys.
Cayena El Bravo
SELECTA A LAS 4 1|2
Presentación del formidable vaquero californiano
TOM MIX
en la novela del Oeste,
La Sangre no Miente

ALHAMBRA - HOY — ESPECIAL Y NOCHE — HOY
Art Craft Picture, la primera manufactura del mundo, presenta a ELSIE FERGUSON en el drama de lujo
En Haras de la Ambición
Magnífico exponente de arte donde vibra la emoción y la belleza.
Mañana sensacional estreno extraordinario LYDA BORELLY en el drama
RAPSODIA SATANICA
Intensa expresión del amor pasional.

Petit Pierrot

El Martes 15, se efectuará en el Teatro Coliseo Nacional una gran función extraordinaria, a beneficio y como despedida del teatro del precoz artista chileno Petit Pierrot, quien se retira de él, para cumplir con la ley de instrucción primaria obligatoria.

Se ha confeccionado para esta función un buen programa, habiendo ofrecido su gracioso concurso la actriz nacional Elena Puelma, el actor Arturo Buhrle y la tonadillera Marilta Buhrle y otros artistas.

Se pondrá en escena la comedia nacional "La maiga", original del actor Rogel Retes.

Teatro Condell

Avenida Condell al llegar a Santa Isabel

Hoy se da en este teatro una gran función de beneficio, para el Capital Scott Infantil F. C.

Figuran en el programa los simpáticos pequeños: Petit Pierrot y Espiguita de Oro, además la Sevillanita y Manolo Sánchez.

Se pasará la película, por Jorge Walsh: "Vida de estudiantes".

Paquita Sevilla y Rosas Gallardo

Hoy parten a Puerto Montt, contratados por una importante empresa teatral, estos aplaudidos artistas nacionales.

Rojas Gallardo, tiene el propósito de continuar en las provincias del sur de Chile, la obra de propaganda artística que inició hace poco en el norte.

Deseamos buen viaje a esta pareja, tanto más cuanto que juntos hacen una bella labor de difusión de la literatura nacional, pues Paquita ilustra con recitaciónes la obra de los poetas que Rojas Gallardo presenta.

Teatro Politeama

Mañana Lunes es el día fijado para el beneficio que varias instituciones obreras preparan en honor del prestigioso obrero del gremio tipográfico Carlos A. Martínez, muy conocido en el campo obrero y estudiantil.

Las entradas para esta función se venden en Eleuterio Ramírez 1357, hoy y mañana.

Esta función de gracia será solemnizada con la presencia del Presidente de la República y del diputado electo por Santiago señor Santiago Labarca L., quien hará uso de la palabra, haciendo resaltar las cualidades del señor Martínez.

Los payasos se van

DE HUGO DONOSO LLEVADOS AL CINEMATOGRAFO, POR PEDRO SIENNA

Pronto se estrenará en los teatros de la capital una hermosa película sentimental, cuyo argumento está basado en la obra citada del recordado Hugo Donoso.

La adaptación cinematográfica y la dirección artística han estado a cargo de Pedro Sienna el conocido poeta y actor nacional, quien interpreta, además, el rol de protagonista, lo que ya constituye una gran garantía de éxito, porque aparte el talento indiscutible de Sienna, todo el mundo recuerda la irreprochable interpretación que hacía de la obra teatral.

PEDRO SIENNA

Tenemos muy buenas referencias en lo que concierne a la parte técnica que ha sido ejecutada en los talleres de la Glambastiani Film, como, asimismo de los hermosos paisajes y la apropiada "mise en scene" que informa la cinta.

No dudamos que el estreno de esta film constituirá un éxito personal para Sienna y un triunfo más para la naciente cinematografía patria.

MUSICA

CONCIERTO TRITINI

Se anuncia para principios de Abril el concierto anual que a la sociedad de Santiago ofrece este joven pianista.

Sus mejores discípulas y una orquesta de sesenta profesores cooperarán al éxito de esta audición, sobre la que daremos detalles próximamente.

ROSITA Y BLANCA RENARD

Estas artistas chilenas se dirigirán en breve a Europa, y antes de partir se despedirán de los aficionados al arte musical, con dos conciertos.

NOTICIAS CINEMATOGRAFICAS

SEIS ESTRENOS OFRECERA EL SPLENDID LA PRESENTE SEMANA.— Damos a continuación una lista de los seis estrenos que ofrecerá en la semana que mañana se inicia, el Splendid.

Lunes: Estreno alemán, "El sacrificio de Mónica", creación artística de Henny Porten.

Martes: Reprise Goldwyn, "La horda de plata", drama pasional de Rex Beach.

Miércoles: Estreno del segundo programa cómico Fox, formado por las siguientes obras, "Viendo visiones" y "En la edad de piedra", ambas de dibujos animados por Mutt y Jeff; "Su marido particular" y "Escándalo colegial", por las esculturales Chicas Atléticas de Sunshine.

Jueves: Estreno de las series 7, 8 y 9, tercera función del serial de Pathé N. Y.: "Vivo o muerto", por Jack Dempsey.

Viernes: Estreno de arte, "Después del perdón", drama pasional, creación de Elena Makowska.

Sábado: Estreno de la gran producción de la U. F. A. de Berlín, "Carmen", poema pasional, adaptación de la célebre obra de Próspero Merimee, creación suprema de Pola Negri.

Domingo: Estreno de "El pastorcito", por Jack Pickford.

LA SEMANA DE ESTRENOS DEL CINE ALHAMBRA.— Lunes: "Rapsodia satánica", el sensacional estreno de Lyda Borelli.

Martes: Presentación de la "Adorable salvaje", composición Universal que inicia la serie de las Atracciones Especiales.

Miércoles: Bessie Love en su notable trabajo artístico "Tras el muro del jardín".

Jueves: Día de moda. Una Realart de lujo. La prestigiosa manufactura moderna presenta a la gentil Mary Miles Minter, en la hermosa comedia de salón "El capricho de una Lady".

Viernes: Se inicia el sensacional espectáculo en series "El torbellino", aventura novelesca. Creación de Charles Hutchison y Edith Thornton.

Sábado: Frank Mayo, el elegante galán en su estreno Universal "El caballero Tahur".

Domingo: Suceso de lujo. La célebre belleza Carmen Myers, se presenta en el drama "Locuras de la vida".

EL GRAN ESTRENO DE LAS FUNCIONES DE MODA DE HOY DEL SPLENDID: "MAS VALE MAÑANA QUE FUERZA", POR MAY ALLISON.— Tanto en la especial de moda como en la función nocturna, será estrenada una producción de lujo y arte de la Metro-Classics, una obra especialmente dedicada a la juventud, concurrencia que asiste a estas funciones, y titulada "Más vale mañana que fuerza", poema de amor, argumento de locura y ensueños juveniles, lleno de la más exquisita poesía.

Crea el principal rol, en forma magistral, la encantadora May Allison una de las más grandes favoritas de todos los públicos y actriz que es célebre por ser una de las más simpáticas y graciosas de la escena muda, completando su presentación con reglas y elegantísimas toilettes de la última moda parisién.

"EL MOSQUETERO DE LA MONTAÑA".—El Martes estrena el Teatro Setiembre la cinta "El Mosquetero de la montaña", cuya interpretación está a cargo de dos artistas que se presentan por vez primera en la pantalla de los cines chilenos. Estos artistas son Bernard Durning un apuesto y varonil galán que conquistará inmediatamente la simpatías del público y la bella Vangie Valentine, joven estrella muy aplaudida en sus actuaciones en los cabarets de Broadway.

EL SEGUNDO PROGRAMA COMICO FOX.— El Miércoles 16 estrenará el Splendid el segundo de los programas de cintas cómicas de la nueva producción Sunshine de la Casa Fox.

Las películas que lo componen están interpretadas por las encantadoras chicas atléticas.

El título de estas cintas es "Su marido particular" una y "Escándalo colegial", la otra, acompañando a estas cintas dos de las películas de dibujos animados de los archipopulares Mutt y Jeff.

LA DELICADA ELEGANCIA DE ELSIE FERGUSON, APARECE HOY EN EL ALHAMBRA.— Elsie Ferguson es un ideal artístico. Pocas actrices ofrecen al espectador tantos encantos como esta estrella que parece ser un símbolo de la delicadeza y exquisitez femeninas. Es un hermoso tipo aristocrático, y en su temperamento tan dúctil de alma sensible, encuentran eco las manifestaciones más íntimas y complejas de la psicología de la mujer. En los Estados Unidos posee su nombre un cartel singular, y entre nosotros esta fama se ha generalizado especialmente entre las personas de las altas clases sociales.

Hoy aparece Miss Ferguson en la pantalla del Alhambra, interpretando su último drama: un poema de dolor, de sufrimiento, que es pintado en una forma admirable por el arte de la protagonista. Se titula la pieza "En aras de la ambición", y es una intensa observación de la infinita tristeza de una dama a quien se obliga a matrimoniarse con un hombre de fortuna, pero un hipócrita, un verdadero cerdo social.

Se dará en la especial y la nocturna.

LA SELECTA DE HOY EN EL ALHAMBRA.— Tom Mix, el cow-boy acróbata.— La selecta que da hoy el Cine Alhambra, sección que cada día va siendo mejor atendida por el público, se hace con "La sangre no miente" obra que interpreta el célebre cow-boy acróbata que realiza los detalles más raros y difíciles con el lazo, el revólver y su caballo.

EL ESTRENO DE MAÑANA: LYDA BORELLI REAPARECE EN SU ULTIMO DRAMA: "LA RAPSODIA SATANICA".— El programa de mañana del Alhambra, adquiere una importancia excepcional con motivo del estreno del último drama de la célebre Lyda Borelli. La admiración que siempre ha despertado el nombre de esta artista se ha mantenido en el inmenso éxito que obtienen en el mundo entero todos sus dramas.

Su última obra se titula "Rapsodia satánica", y en este sólo título puede apreciar o tomar una idea el lector de lo que puede ser la obra. Es bien sabido que en materia de intensidad espiritual los europeos se llevan la palma así como los norteamericanos triunfan en asuntos de técnica. Por esta vez, en el fotodrama de la Borelli, se evidencia este antecedente y vemos una obra que es de un efecto singular por su base tan emocionante.

TEATRO SETIEMBRE. — En la matinée de hoy se exhibirá un programa ideal para chicos y grandes. La vista principal del programa es "Bill cañonazo", drama de aventuras, con algunas cómicas escenas, interpretado por Broncho Bill.

Además se dará la comedia "Cacaseno valiente", que hace reír hasta a un niño que haya salido mal en los exámenes de repetición. Esta misma matinée se dará en el Brasil.

En vermouth y nocturna se estrenará la sensacional vista Fox: "El buen perdedor", interpretada por Gladys Brockwell y un notable elenco artístico.

TEATRO BRASIL. — En matinée se dará "Bill cañonazo" y "Cacaseno valiente". La primera vista es de aventuras entre cow boys, con escenas altamente cómicas y otras de alto sensacionalismo. Protagonista es Broncho Bill. La segunda es una comedia tan graciosa como la mejor de Chaplin.

Para la vermouth se ha escogido una vista de absoluta moralidad y muy bonita. Se titula: "El ojo de la aguja" y es interpretada por Bert Lytell, actor tan simpático y elegante como Wallace Reid.

Heroína de la obra es la bella Alicia Leke, protagonista de "¿Debe confesar una mujer?"

En la nocturna se estrenará la espléndida cinta Fox: "El buen perdedor", interpretada por Gladys Brockwell.

LUGARES EN QUE SE HA EXHIBIDO "CHRISTUS". — La película "Christus" ha merecido honores no alcanzados por ninguna otra obra cinematográfica. El prestigio que hoy alcanza el cine, hasta el punto de haber sido reconocido como obra de alta importancia por el Sumo Pontífice, es en gran parte debido a la influencia de "Christus". Es la única película que se ha dado en el Vaticano y en los palacios reales de España e Italia.

"Christus" se exhibirá el Jueves y Viernes en los Teatros Setiembre y Brasil.

TEATROS ALAMEDA Y GARDEN. — El espectáculo que anuncian estos cines para sus tres funciones de hoy, ha sido seleccionado con buen gusto entre los mejores estrenos presentados en la semana. Ambos cines presentan en sus funciones de especial y nocturna la primera producción de la Universal en su categoría Especial Atracción, que se estrena en la capital. Nos referimos a la artística pieza novelesca titulada: "La adorable salvaje", en cuya interpretación interviene la genial estrella Edith Roberts.

En matinée presenta el Alameda el emocionante drama de cow-boys, titulado "Cayena el bravo" y la divertida comedia de Tripitas "Noche de bodas".

El Garden estrena en matinée el interesante fotodrama "Los crímenes del doctor Demonio", por el simpático y aplaudido actor Sheldon Lewis. Además dará la comedia de Tripitas "Noche de bodas".

CARNET DEL IRIS (CASTRO 130). — **Hoy matinée "Vivo o muerto"** (1.a función) por Jack Dempsey y Jessie Sedgewicks, y "Más fuerte que el oro" de Armando Vay. Especial y noche: "Satanás con faldas", por la Viola Dana.

Mañana "Remolinos de la vida" por la Ethel Barrimore.

Martes: "Vivo o muerto", episodios 4, 5 y 6 por Jack Dempsey y Jessie Sedgewicks.

Miércoles: "Por venganza" por Melia Sandirf.

Jueves: "La mujer ajena" por Eileen Cassidy y Stuart Holmes.

Viernes: "La intrusa" por Mary Milles Minter.

Sábado: "El buen perdedor" por Gladys Brochwell. Noche programa doble: "El buen perdedor" y la 2.a función de "Vivo o muerto" por Jack Dempsey.

Domingo: Matinée La 2.a función de "Vivo o muerto". Especial y noche: "Corazones sellados" por Eugenio O'Brien.

TEATRO ODEON. — Cuatro funciones presenta hoy esta concurrida sala de cine. En la función de matinée que se dará a las dos y media, va la segunda función de la gran serial: "Vivo o muerto" por el actual campeón de box Jack Dempsey.

Como muchas personas, por causa de las pasadas elecciones, se quedaron sin ver la exhibición de las primeras series, en esta matinée se repetirán los episodios 1, 2 y 3, por lo cual la función comenzará a la 1 1|2, sin que por esto se alteren los precios. En la función de selecta va la cinta de aventuras: "El falso bandido", por el gran actor cowboy Roy Steawart.

En las funciones de tarde y noche irá la cinta Goldwyn, titulada "Lord Algy y su señora", obra interpretada por el gran actor Tom Moore. Tanto en la función de la tarde como en la de la noche irá la copia nueva de la mejor creación del célebre Carlitos, titulada: "Chaplin aristócrata".

AMERICAN CINEMA. — Tres funciones anuncia para hoy esta sala. En la matinée la cinta de aventuras "Fama y fortuna". Para la función de la tarde el sentimental drama: "Un engaño sin igual" por Pauline Frederick. En la noche el

SETIEMBRE Y BRASIL
HOY MATINEE
Bill Cañonazo
Lindas aventuras cow-boys por Broncho Bill, una gallo que deja un palmo de narices al mismo Eddie Polo.
Cacaseno Valiente
Cómica, ultra-cómica
Tarde y Noche: Setiembre.
Noche: en el Brasil.
El Buen Perded
Sentimental drama social Fox. Gladys Brockwell. Las penas de una madre y esposa feliz temerosa de su pasado.
Tarde: Brasil.
Vista de absoluta moralidad.
El Ojo de la Agu
Preciosa comedia de amor. Bert Lytell, rival de Wallace Tema: Contigo pan y cebolla.
Martes: Setiembre.
ENTRE GALLOS Y ME NOCHE
por la Cía Chilena de
BAGUENA-LILLO

TEATRO UNION CENTR
Empresa Ansaldo, Queirolo y
Compañía de Comedias Bührle-P
HOY DOMINGO 13 MARZO
Matinée, a las 4 P. M.;
1.o VERANEANDO EN ZAPAL
2.o LA CASA DEL TIO.
NIÑOS: $ 2.
Vermouth, a las 6.30.
LA CONDESA X
2 actos
Noche, 9.45:
"ON PARLE FRANCAIS
de Cariola.
Mañana Lunes: Beneficio de

TEATRO LA COMEDI
Huérfanos esq. Morand
EMPRESA ERNESTO BO
HOY DOMINGO 13 MARZO
Tres grandes funciones
Matinée, a las 3.30. Platea
Nella Mazimova
LA ARGENTINITA
Vermouth, a las 6.30. N
las 9.30.
Danzas clásicas por
NELLA MAZIMOVA
Nuevos números por la
rable,
LA ARGENTINITA

AMERICAN CINE
Arturo Prat
HOY — MATINEE —
FAMA Y FORTU
Especial:
UN ENGAÑO SIN
Noche:
POR EL HOMBRE A

gran drama tiulado "Por él amado".

TEATRO INDEPENDI En la matinée de hoy va de la primera función de muerto", serial editada por Pathé y cuyo principal pro es el actual campeón de mundo Jack Dempsey.

Los episodios que se es titulan "Los brazaletes sos", "El balón de la muerte" rueda del destino".

TEATRO DE LA AVENI Esta sala ha cuidado de ofre a su clientela un programa de alto interés, por ser día fest efecto, en la matinée anun primeros episodios de la pel series: "Los vampiros", obra cenas sensacionales y que ha felicidad de los chiquitines. Ad presentará a Chaplin, el cómico mitable, en su cuarto program reune las más felices produ de este mago de la risa.

En las secciones de tarde y anuncia el hermoso drama "La ta de blancas" o "Los mister Londres".

PROGRAMAS DE H

UNION CENTRA.—Cía. le-Puelma, Matinée "Vera do en Zapallar" y "La casa tío". Vermouth "La condesa Noche: "On parle francais".

COMEDIA.— Variedades. née, vermouth y noche: La gentinita y Nella Mazimova.

COLISEO— Cía. Báguena-L Matinée "Los provincianos". che: "Un drama vulgar" de C los Barella.

ALHAMBRA— Matinée "Ca na el bravo". Selecta, "La sa no miente". Vermouth y no "En aras de la ambición."

GARDEN.— Matinée: "Los c menes del doctor Demonio". pecial y noche: "La adorable s vaje" por Edith Roberts.

ALAMEDA.— Matinée "Cay el bravo". Especial y noche: adorable salvaje".

SPLENDID.— Matinée, se 4, 5 y 6 de "Vivo o muerto" Jack Dempsey; y "La mansión los murmullos", por J. War Kerrignan. Especial y nocturna "Más vale mañana que fuerza" por May Allison.

SETIEMBRE— Matinée: " cañonazo" y "Cacaseno valiente". Tarde y noche: "El buen per der", por Gladys Brockwell.

BRASIL.— Matinée: "Bill ca nazo" y 'Cacaseno valiente". Ve

D U DUVAL A L
UN CONSEJO QUE VALE DINERO
Reduzca a la mitad sus gastos de cocina empleando;
Sopas y Cubos de Carne "Duval"
VARIADAS
ECONOMICAS
NUTRITIVAS
Cada sopa o cubo da en 5 minutos (segun la varieda) cocida solamente con agua, dos abundantes raciones de sopa nutritiva y sabrosa. En todas partes.
SIMON Hnos.-Casilla 29-Santiago

LANA MARCA FLEISHER'S
OVILLADA PARA TEJIDOS
Acabo de recibir un lindo surtido en los colores de última moda.
Lana Vicuña.
Lana con seda.
Lana partida.
Lana andaluza.
Lana especial para tejer a palillos.
Lana sedosa.
En venta al detalle en todas las casas de novedades surtidas.
Unico concesionario para Chile
OTTO FUHRIMANN
Casilla 1229.—Santiago.—Las Rosas 1123-1127
Concepción: Rengo 553

TEATRO DE LA AVENIDA (Vic. Mackenna 624)
MATINEE COLOSAL
La sensacional película en series:
"LOS VAMPIROS"
(episodios 1, 2 y 3).
y "4.o PROGRAMA COMICO DE CHAPLIN".
(Se dará un premio al que sea capaz de mantenerse serio durante la función).
ESPECIAL Y NOCHE
"LA TRATA DE BLANCAS"
"Los Misterios de Londres", hermosísimo drama que constituye una sana lección para las niñas y un ejemplo para las madres en el difícil problema de la educación que deben dar a sus hijas. Obra de profunda moral que contiene escenas enternecedoras y que llaman la atención por su belleza artística.
ORQUESTA TODOS LOS DIAS, TARDE Y NOCHE, BAJO LA DIRECCION DEL MAESTRO MELO CRUZ.

ALAMEDA y GARDEN
Especial y noche, estreno de la notable "Universal Especial" por la encantadora estrella EDITH ROBERTS.
LA ADORABLE SALVAJE
MATINEE, ALAMEDA
"CAYENA EL BRAVO"
Bonito drama de cow-boys.
GARDEN
LOS CRIMENES DEL Dr. DEMONIO
En ambos teatros, además TRIPITAS en "NOCHE DE BODAS".

IRIS - Castro 130 - HOY
MATINEE, A LAS 2 3|4 EN PUNTO
Los episodios 1, 2 y 3 de
por Jack Dempsey y Jessie Sedgewicks
VIVO O MUERTO
ESPECIAL Y NOCHE ARTE Y LUJO VIOLA DANA
Y MILTON SILLS, en
SATANAS CON FALDAS
Por cambio completo de las butacas de Platea de este teatro SE VENDEN las 350 butacas antiguas que están en perfecto estado. También una partida de carbones para biógrafo.

SPLENDID - HOY

MATINEE—Las series 4, 5 y 6 de
VIVO O MUERTO
por JACK DEMPSEY

Especial de Gran Moda a las 6.30 y Función Nocturna a las 9.30. P. M.

Precioso Estreno "METRO-CLASSICS"
Más Vale Maña que Fuerza
Sublime poema de amor, creación suprema de la encantadora MAY ALLISON

outh: 'El ojo de la aguja", por rt Lytell. Noche: "El buen per- der", por Gladys Brockwell.

DIECIOCHO.— Tarde y noche: n el hueco de su mano", inter- tada por Alice Brady. Matinée antil, "Herido en el corazón" erpretada por J. Warren Ke- gan. Además, dos chistosos Ca- enos.

IRIS (Castro 130.— Matinée: vo o muerto" (1.a función), Jack Dempsey, y "Más fuerte el oro". Especial y noche: tanás con faldas", por Viola na.

POLITEAMA.— Matinée: se- 4, 5 y 6 de "Vivo o muerto" Chaplín detrás del telón". Es- cial y noche: "La mansión de murmullos", por J. Warren rrignan y Fritzie Brunette.

ATENAS.— Matinée: "Almas intas"! por Luisa Lovely. Se- : "¿Debe confesar una mu- ". Especial: "Vivo o muerto". 1, 2 y 3. Noche: "Corazones ados", por Eugenio O'Brienne.

NOVEDADES.— Matinée: "Al- de tigre", episodios finales. pecial y noche: "En el hueco su mano", select por Alice dy.

ODEON.— Matinée: "Vivo o erto", episodios 1, 2 y 3; 4, 5 Selecta: "El falso bandido". ecial y noche: "Lord Algy y su ra", por Tom. Moore.

AMERICAN.— Matinée: "Fa- y fortuna". Especial: "Un en- sin igual". Noche: "Por el bre amado".

INDEPENDENCIA.— Matinée: vo o muerto", por Jack Dep- y.

EXCELSIOR.— Matinée (doble las 3: "Sansón y los atletas" y función de la serie "Alma de ". Noche, estreno de la baila- Dorothy Green en "Por el bre amado" y Tom Mix, en de sus creaciones.

AVENIDA.— Matinée, prime- episodios de "Los Vámpiros". de y noche: "La trata de blan- ".

MUNDIAL.— Matinée, primera ión de "La malla del miste- ". Especial: "Abajo los acapa- dores". Noche: "Herido en el razón."

COLON.— Matinée, penúltima ión de "Alma de tigre". Es- al, final de la mismo cinta. che: "La trata de blancas".

IMPERIAL.— Matinée, final de "Alma de tigre". Especial y no- che: "La huerfanita Anita".

"LA VETERINARIA"

Marcas acero especial, pa- ra fundos. Artículos veteri- narios y rurales.
San Antonio 240.—Santiago.
M-1.

EL CENTENARIO DE MITRE

Certamen literario organizado por la Asociación Patriótica Argentina

Con el propósito de tributar un menaje a la memoria del Ge- ral Bartolomé Mitre, en la fe- a del primer centenario de su talicio, la Asociación Patriótica Argentina "Pro-Patria", ha orga- zado un gran certamen literario acuerdo con los temas y bases que damos a continuación:

Temas:

a) El General Bartolomé Mitre, fundador de la unidad política de la República. Estudio prosa. Un gran premio de honor y un primer premio.

b) ¡Gloria a Mitre! Oda, verso etro libre. Un primer gran pre- mio y un segundo premio.

c) Mitre político, literato y mi- ar. Estudio prosa. Un primer premio y un segundo premio.

d) Mitre la guerra de la triple anza. Estudio histórico, prosa. primer premio y un segundo emio.

e) Bartolomé Mitre. Soneto stico, verso. Un primer pre- mio y un segundo premio.

f) Mitre, primer ciudadano de nación. Pensamiento, prosa. primer premio y un segundo emio.

g) Mitre, bibliófilo y numismá- . Estudio, prosa. Un primer premio y un segundo premio.

h) Mitre anecdótico. Anécdotas sobre su vida. Un primer premio un segundo premio.

Bases a las cuales se sujeta todo concursante

1.o En este Certamen pueden participar todos aquellos que así deseasen, radicados en los paí- ses americanos.

2.o Los trabajos deben ajustar- se a los temas propuestos y ser inéditos.

3.o Los mismos deberán ser es- critos a máquina, si fuera posible, los efectos de poder facilitar las areas del jurado.

4.o Todo trabajo contendrá en frente un lema y será firma- do con un seudónimo, los que de- berán registrarse sobre el anverso un sobre cerrado y lacrado, conteniendo en su interior el nom- bre, apellido y domicilio del au- tor.

5.o Los trabajos deben ser en- viados hasta el día 30 de Mayo e 1921, fecha de la clausura to- l del Certamen.

6.o Todos los trabajos deben ser remitidos a la siguiente dirección: Señor Presidente de la Asociación Patriótica Argentina "Pro-Patria", Certamen, Araoz 631, Buenos Ai- res.

◆

La energía del mar como fuerza motriz

Exhibición de la instalación

El señor Rafael Astaburuaga C., inventor de un aparato para apro- vechar la energía del mar como fuerza motriz, efectúa actualmen- te una exhibición, en pequeño, de la instalación, en la Galería Ales- sandri número 3.

Se nos informa que ya han vi- sitado esta instalación numerosos profesionales y que todos han te- nido palabras de elogio y felicita- ción para el inventor, consideran- do que el procedimiento es senci- llo y de posible aplicación.

El Martes presentará el Setiembre
a BERNARD DANING y VANGIE VALENTINI en la excelente creación
El Mosquetero de las Montañas
Obra de esfuerzo, audacia y un bello romance de amor.

Fox — Miércoles Splendid — Fox
Mutt y Jeff — Sunshine
Viendo visiones y La edad de la piedra
Un escándalo colegial
y Su Marido Particular
CUATRO creaciones de risa despampanante.

Viernes Splendid "Después del Perdón"
Suntuosa producción; la obra más grande y artística que ha dado a conocer la cinematografía italiana.
Argumento de la eminente escritora MATILDE DE SERAO, creación divina de ELENA MAKOWSKA.

En preparación: La Mano Invisible, de Antonio Moreno, serial de grandes atractivos
Exclusividad de la Cinem. Italo Chilena S. A.

LA LIMITACION DE LA MATRICULA EN EL PRIMER AÑO DE MEDICINA

LA SESION DE AYER DE LA FEDERACION DE ESTUDIANTES DE INSTRUCCION SECUNDARIA

Se resuelve no aceptar ninguna fórmula de arreglo a base de limitación de alumnos

Como estaba anunciado, ayer en la tarde sesionó en uno de los salones del Club de Estudiantes, la Federación de Estudiantes de Instrucción Secundaria, a fin de ocuparse de su actitud ante la limitación de la matrícula, en el primer año de la Escuela de Medicina.

A esta reunión, que se celebró con regular número de asistentes, no concurrió, como se había anunciado, el secretario de esa Facultad, el doctor Ducci.

Se discutió extensamente en esta reunión, la proposición de la Facultad de Medicina, referente a que los propios interesados idearan una fórmula con arreglo a la cual se procedería a la matrícula.

La mayoría de los estudiantes asistentes estuvieron de acuerdo en que, como lo ha manifestado la Facultad, sólo por este año habrá una restricción a 200 alumnos en la matrícula y en vista de que el próximo quedará de nuevo establecido el sistema de años anteriores, ellos no aceptan dicho temperamento, puesto que al ser sólo por un año, no vale la pena insistir en ello.

La Federación de Estudiantes de Instrucción Secundaria prestó también su aprobación al siguiente acuerdo:

Considerando:

1.o Que la limitación de alumnos en las escuelas universitarias es un atentado contra la libre enseñanza;

2.o Que este ataque a la libre enseñanza es una cuestión de interés general para los universitarios, acuerda:

1.o No aceptar ninguna fórmula de arreglo a base de limitación de alumnos en las escuelas universitarias; y

2.o Que esta campaña pase a la Federación de Estudiantes de Chile, por ser de interés general.

A pesar de que hubo mayoría para aprobar estas indicaciones, hubo entre los estudiantes presentes en esta reunión un buen número que rechazaron este temperamento acordado.

CONGRESO REGIONAL DE CONCEPCION

IMPORTANTE PROYECTO DE LA ASAMBLEA RADICAL DE ESTA CIUDAD

Fines que persiguen con esta reunión

Nuestro corresponsal en Concepción nos informa que en su sesión última la Asamblea Radical de esa ciudad ha aceptado un proyecto que consulta una reunión de todos los representantes parlamentarios de las provincias de Maule al sur con el objeto de estudiar con detenimiento los problemas agrícolas y de otro orden que se presentan en la región austral.

Esta reunión de representantes provinciales tendrá un carácter de Congreso Regional, y en ella entrarán a discutirse con amplitud de miras las necesidades de las provincias comprendidas en la región anotada, tratando de encontrar soluciones convenientes a los problemas que dicen relación con el desarrollo industrial y comercial de la zona.

La noticia de la aprobación del proyecto a que hacemos referencia ha sido recibida en todo el sur del país con marcada aceptación. Existe en todas las provincias un verdadero interés por la celebración de este importante Congreso, y los acuerdos que en él se tomen.

Hemos tenido conocimiento que la Asamblea Radical de Concepción ha iniciado ya los trámites necesarios para elaborar un programa eficiente de trabajo, que serviría de norma al Congreso. En breve se despacharán las invitaciones correspondientes con el objeto de asegurar la asistencia en el Congreso de los distintos representantes parlamentarios, encargados de discutir y apoyar en las sesiones que se efectúen las necesidades de sus respectivas provincias.

Clausura de escuelas en Tarapacá

La Dirección General de Sanidad, acogiéndose de un párrafo de crónica, publicado por un órgano de la prensa de esta capital, en el cual se dice que con motivo de que la viruela ha seguido desarrollándose en Iquique, en forma alarmante, el intendente de Tarapacá ha solicitado la autorización del Gobierno para suspender la apertura de las escuelas de esa provincia hasta el 1.o de Abril, ha dirigido una interesante nota al Ministro de Instrucción, en la que hace ver la falta de fundamento de esta medida.

Al contrario—dice la referida nota—hay manifiesta conveniencia en que todos los niños concurran a las escuelas, porque estando reunidos sería muy fácil pesquisar a los que no hayan sido vacunados o revacunados; pues, este es el único medio científico de conjurar la extensión de la epidemia.

Por nuestra parte, sabemos que el Ministro de Instrucción, señor Armando Jaramillo, ha acogido favorablemente la nota del director general de Sanidad, doctor Corbalán Melgarejo, y ha ordenado la inmediata apertura de las escuelas públicas de la ya mencionada provincia.

◆

Beneficio

Mañana tendrá lugar en el Teatro Politeama, un beneficio con el objeto de reunir fondos con que ayudar a Carlos Alberto Martínez, meritorio obrero que se encuentra gravemente enfermo en el Sanatorio de San José de Maipo.

Hay mucho interés por asistir a este beneficio en pro de un hombre que trabajó con desmedro de sus intereses y de su salud por servir a sus compañeros de trabajo.

A la función del Politeama asistirá el Presidente de la República, señor Alessandri.

◆

Comuna Yungay

El Jueves último sesionó el Comité de Vecinos de esta Comuna, después de tomar varios acuerdos encaminados a conseguir un personal honrado y progresista para que forme el futuro Municipio que se elegirá el segundo Domingo de Abril próximo y para que estos trabajos tengan el mejor éxito, se acordó citar a todos los vecinos a una reunión amplia, hoy a las 8 P. M., en San Pablo número 4321, local de la Sociedad Figueroa Alcorta.

ECOS DE LA LLEGADA DE LA NUEVA ESCUADA CHILENA

Entre la Sociedad de Inválidos de la Guerra de 1879 y Veteranos del Ejército y Armada y el señor Almirante don Luis Gómez Carreño, se han cambiado las siguientes notas:

"Señor Almirante: La Sociedad que tengo el honor de presidir, acordó en sesión del Domingo último, y en medio de entusiastas aclamaciones, enviar a V. S. y por su digno conducto a los señores jefes, oficiales y tripulaciones de la Escuadra de su acertado Comando y Dirección, la más calurosa y cordial bienvenida por vuestro feliz arribo a nuestras playas.

Tened la bondad, señor Almirante, de aceptar, junto con todo el brillante e inteligente personal a vuestras órdenes, nuestras modestas pero sinceras felicitaciones, que un puñado de veteranos del 79 os envían desde lo más íntimo de sus corazones.—Sandalio Rebolledo, presidente.—Pedro Félix Arriagada, secretario."

El Almirante Gómez Carreño ha correspondido a esta comunicación en la siguiente forma:

"Me es especialmente grato acusar recibo a su atenta comunicación que ustedes se han servido enviarme en nombre de la Sociedad de Inválidos de 1879, con motivo de la llegada de la Escuadra a aguas chilenas.

El saludo que han querido hacerme y por mi intermedio al personal a mis órdenes, es íntimamente agradecido y en una orden del día de la Escuadra se ha hecho llegar al conocimiento de los jefes, oficiales y tripulaciones.

Deseando toda prosperidad a la Sociedad y la mayor ventura a cada uno de sus miembros, me suscribo de ustedes.—Luis Gómez Carreño."

◆

Jubilación del Intendente de Linares

Ayer el Ministerio del Interior remitió al Consejo de Estado para su aprobación un mensaje que se enviará al Congreso, solicitando la jubilación, con sueldo íntegro, del ex-Intendente de Linares, señor Enrique Gazmuri Albano. Como se sabe, el señor Gazmuri Albano ha sido un antiguo y distinguido servidor público, que ha desempeñado numerosos puestos de confianza en distintas administraciones.

LOS PROCESOS QUE SE INSTRUYEN POR ASOCIACIONES ILICITAS

NECESIDAD DE QUE ESTAS CAUSAS Y OTRAS CON ELLAS RELACIONADAS SE FALLEN SIN DEMORA

Nota del Ministro de Justicia, don Armando Jaramillo, a la Excma. Corte Suprema, recomendando la expedita tramitación y pronto fallo de los procesos referidos

En este último tiempo ha preocupado a la opinión pública la demora con que se procede en la sustanciación de los ya numerosos procesos que se instruyen en Santiago y otras partes del país, por asociaciones ilícitas y de muchos otros que con éstas se relacionan.

Si bien es cierto que el fallo de esta clase de causas, tarda generalmente en pronunciarse, habida consideración a las dilatadas investigaciones que por lo común es indispensable efectuar, es innegable que en el caso del proceso de las subversiones, por ejemplo, hay conveniencia en que sean fallados cuanto antes, ya que su dilatada duración ha producido alarmas e inquietudes.

La prensa se ha hecho eco en más de una ocasión de este malestar e intranquilidad acusados por la tardanza en fallar tales procesos.

El señor Ministro de Justicia, don Armando Jaramillo, encontrando muy justificado el general deseo de que se fallen de una vez por todas los procesos en referencia, ha dirigido una nota a la Excma. Corte Suprema, rogándole se sirva impartir las instrucciones que estime procedentes en orden a la más expedita tramitación y pronto fallo de los procesos referidos.

La nota del señor Ministro es de fecha 11 del presente y dice textualmente:

"Debe hacerse cargo el Gobierno de la conveniencia manifestada en la prensa, en el H. Congreso y en diversas otras formas, de procurar la pronta terminación de los procesos que en varios puntos del país se instruyen por asociaciones ilícitas y demás relacionados con éstas.

Iniciados estos procesos en Julio de 1920, con motivo de la nota que el Gobierno dirigió al Ministerio Público para que instaurase las acciones procedentes en contra de la sociedad denominada Industriales Trabajadores del Mundo, más conocida por las iniciales I W. W., sus diversas tramitaciones e incidencias se han prolongado hasta la fecha sin que todavía haya podido dictarse sentencia definitiva y en más de una ocasión han llegado hasta el Gobierno peticiones de los reos por la demora de sus causas.

En efecto, recientemente, se ha hecho presente a este Ministerio que el proceso por muerte de don Julio Covarrubias, se encuentra paralizado desde hace cuatro meses, como asimismo no se ha avanzado la tramitación del proceso por reparto de proclamas denominado contra Bunster y Rocco; esto último por licencia del señor Ministro don Luis A. Molina encargado de la visita extraordinaria constituída en los Juzgados del Crimen de Santiago para el conocimiento de estos procesos y por haber esperado el término de la designación del señor Ministro reemplazante.

El Gobierno sabe que en la sustanciación de estos procesos se presentan dificultades u ocurren incidencias que dilatan la tramitación, pero a la vez no puedo menos que pesar la necesidad que existe, habida consideración a nuestro estado social actual y al número de personas afectadas, de procurar por cuantos medios sean procedentes, el aceleramiento y fallo definitivo de estos procesos, cuya prolongada duración es ocasionada a producir malestar e intranquilidad, que es de toda conveniencia evitar.

Es evidente que así como existen causas o motivos que demoran los procesos criminales no lo es menos que hay inconvenientes subsanables y las mismas disposiciones legales que a primera vista pudieran dar margen a esas demoras no lo son en el fondo, según sea mayor o menor el celo y ductilidad de criterio que se gaste por el juez encargado de la instrucción de los procesos y bajo este punto de vista débese considerar también que toda dilación evitable e innecesaria en el juzgamiento de los delitos se traduce en denegación de justicia.

El Gobierno cree, pues, necesario representar lo anterior a V. E rogándole que en mérito de las consideraciones expresadas, se sirva impartir las instrucciones que estime procedentes en orden a la más expedita tramitación y pronto fallo de los procesos referidos.

Dios guarde a V. E.—(Firmado).—Armando Jaramillo V.

EL TEMBLOR DE LA MADRUGADA DE AYER

Zona principalmente afectada por el fenómeno

El fuerte temblor de la madrugada de ayer, que produjo la consiguiente alarma en el vecindario, no tuvo las grandes proporciones que se le atribuyeron en un principio.

De las noticias recogidas, se desprende que la zona afectada fué reducida y que no ha habido consecuencias desgraciadas que lamentar.

Según datos proporcionados por la Oficina Sismológica, puede decirse que el temblor ha presentado un carácter solamente local, calculándose que su foco principal fué no muy lejos de Buin, lo que explica la fuerza con que se dejó sentir en la capital.

La duración total fué de 30 segundos e instrumental de 5 minutos 10 segundos; se compuso de 18 oscilaciones con una amplitud máxima de 1,400 milésimas partes de milímetro y la amplitud vertical máxima fué de 889 milésimas partes, es decir, más de la mitad de la primera, lo que proviene de la vecindad del foco. El fenómeno principió a las 2.15 minutos y dos o tres segundos.

Según las informaciones telegráficas recibidas por el servicio sismológico, hasta estos momentos la zona afectada por el fenómeno, comprende desde San Felipe, Los Andes hasta San Fernando.

◆

Municipalidad de Ñuñoa

Se ha hecho cargo de la Alcaldía el 1.er Alcalde don Hernán Cortínez. Despachará diariamente de 10 a 11 A. M.

MUEBLES
¿Necesita usted? Cómprelos o mándelos hacer directamente a la FABRICA:
LA NEW YORK
Hay: Dormitorios, Comedores y especialmente mobiliarios para oficinas. Presupuestos para obras especiales. Precios de Fábrica.
SANTA ROSA 342 —
— TELEFONO 1653

LAS BODAS DE ORO DEL PRIMER FERRO

Acuerdos adoptados por la Junta Central y el Directorio de la II Zona

En ediciones anteriores nos hemos ocupado de la fiesta que está preparando la Asociación de Empleados Ferroviarios de Chile, con motivo de cumplir las bodas de oro el conductor don Manuel A. Marín y celebrar la Asociación de la Segunda Zona el primer aniversario de su fundación.

La Junta Central y el Directorio de la Segunda Zona han celebrado diversas reuniones para acordar los detalles del programa.

En la sesión de ayer la Junta Central dejó constancia de su satisfacción por la buena organización que el Directorio de la Segunda Zona ha dado no tan sólo a los números de su programa sino también al que le fué encomendado por la Junta, en representación de todos los ferroviarios del país, y que se refiere al bautizo del avión obsequiado al Gobierno por erogación de todo el personal.

Se acordó invitar especialmente a este acto al Presidente de la República y a los señores Ministros de Estado, a fin de que solemnicen con su presencia este número de la fiesta.

Aprovechando un viaje de estudio que hará a la República Argentina el director de la Asociación de la Primera Zona, doctor don Alfredo Callejas Guzmán, se le encomendó llevar un mensaje de salutación a los ferroviarios argentinos, ratificándoles al mismo tiempo la invitación que se les ha formulado para que se asocien a los homenajes que preparan los ferroviarios chilenos.

Las adhesiones se empezarán a recibir desde mañana Lunes y se clausurarán definitivamente el 20 del actual. Según acuerdos adoptados a estas fiestas pueden adherirse todos los empleados que lo deseen, sin distinción alguna. Se han designado diversas comisiones de empleados de la Dirección General, Departamentos y de la Zona para que reciban estas adhesiones.

Tomando en consideración la trascendencia del homenaje que se va a tributar, la Superioridad de la Empresa a petición de la Asociación, acordará todas las facilidades del caso compatibles con el servicio que todas las estaciones puedan tener su representación en estos actos.

El Directorio de la Segunda Zona se reunirá mañana Lunes, a las 6 P. M., en su secretaría; la Comisión de teatro, por su parte, se reunirá el Miércoles a la misma hora y local con el objeto de fijar el programa definitivo del 27.

LOS SUCESOS DE SAN GREGORIO

LLEGADA DEL SARGENTO REYES Y ALGUNOS DEFENSORES DE LA OFICINA

EL SARGENTO REYES Y LOS SOLDADO SLEYTON, ARAYA Y ORMEÑO

Ayer, incidentalmente tuvimos la oportunidad de conocer personalmente y de conversar con los defensores de la Oficina San Gregorio, que se encuentran en esta capital, sargento Juan Reyes y los soldados José Leyton, Nicomedes Araya y Rafael Ormeño.

Sostuvimos con ellos una breve charla a través de la cual se deja entrever el firme estoicismo de estos disciplinados defensores del orden, que no dan importancia ninguna a actos que constituyen indudablemente una afirmación decisiva de la eficiencia del cumplimiento de su misión.

Los delegados dominicanos

Han continuado siendo objeto de las más vivas demostraciones de simpatías por parte de nuestros círculos sociales e intelectuales los delegados dominicanos señores Federico Henríquez y Carvajal y Max Henríquez Ureña, que desde hace algunos días se encuentran en nuestra capital.

Ayer pasaron a saludar a los distinguidos huéspedes, en su residencia del Hotel Savoy, el secretario del Ateneo Popular Hispano Americano señor Rafael Pérez Valdés, y los señores Enrique Alvarado Muñoz, Ramón Rojas Peñafiel y Luis A. Cisterna, a nombre de dicha institución.

◆

Consejo de Estado

La sesión que el Consejo de Estado debía celebrar mañana, ha sido postergada hasta el Miércoles próximo, a las 3 P. M.

Subasta de terrenos fiscales

Solicitud dirigida al Presidente de la República

Se ha hecho una presentación al Presidente de la República a propósito de una subasta de terrenos fiscales que en conformidad al decreto 2,521, ha ordenado efectuar la Inspección General de Colonización e Inmigración, ante la Junta de Almoneda de Temuco.

Se hace presente en la solicitud que a pesar de lo dispuesto en el artículo 1.o del decreto referido, en esa Inspección no existen los títulos de propiedad de los terrenos que se van a subastar, de modo que esta subasta importa un atropello al derecho de los ocupantes de dichos terrenos y a la ley.

Se agrega que proceder a subastar terrenos cuya propiedad definitiva no se conoce, es subvertir el orden social, pues, es deber primordial del Estado garantir la propiedad privada y en consecuencia se pide al Presidente de la República, en nombre de los ocupantes, se sirva ordenar la suspensión de los procedimientos administrativos de enajenación de las tierras australes, hasta que se constituyan los títulos definitivos de propiedad sobre ellas.

El Ministro de la Guerra se dirigió ayer a Zapallar

En la tarde de ayer se embarcó en Valparaíso, a bordo del "Colo-Colo", con rumbo a Zapallar, el Ministro de la Guerra, señor Silva Cruz.

Regresará a la capital el Martes próximo.

◆

Exportación del salitre

La exportación de salitre por los puertos de Iquique y Caleta Buena, durante la última semana, ascendió a la cantidad de 146 mil 425 quintales métricos, que fueron embarcados en los vapores "Sparmina", inglés; "Mac-Mahon", francés; "Y. Rhone", americano; "Watson" y "Annie Reid", holandeses y otros.

◆

Ministro de Relaciones Exteriores

Ayer se dirigió a su fundo en Naltagua, el Ministro de Relaciones señor Jorge Matte G. Regresará el Lunes próximo.

◆

Derechos y recargos aduaneros

Los derechos de aduana se cobrarán en la próxima semana, en la forma siguiente:

Derechos de exportación: 30 o|o en oro, 20 o|o en billetes, y, el 50 o|o restante en letras sobre Londres o New York; y los de internación, almacenaje, faros y valizas y multas consulares: 60 o|o en moneda de oro y 40 o|o en billetes.

La parte en billetes se pagará con un recargo de $ 103.75 o|o y la parte en Letras a razón de 18.761 d. por peso oro.

◆

Defunciones

Marzo 12. — Regina Saavedra, de 2 años; María Aravena, de 2; Rosa Stagno, de 13; Filomena López, de 60; Urbano Muñoz, de 19; Valentín Araya, de 52; Inés Henríquez, de 50; Manuel Tamayo, de 28; Lidia del Campo, de 27; Zulema Acuña, de 29; María Gamboa, de 19; Luis Díaz, de 38; Rita Osorio, de 34; Bartolomé Ruiz, de 46; Juan Sepúlveda, de 35; Luis Guerra, de 42; Zenón Elgueta, de 38 y 16 niños menores de un año.

CONSTRUCCION DE HABITACIONES

Para obreros

NECESIDAD DE SOLUCIONAR DEFINITIVAMENTE EL PROBLEMA

Un problema de suma importancia y que afecta hondamente a las clases trabajadoras, cuya solución se impone como algo imprescindible, es la construcción de habitaciones para obreros.

Es de toda evidencia que la inmensa mayoría de las habitaciones para obreros, principalmente en la región del salitre, están construídas con una prescindencia absoluta de los más elementales principios de comodidad e higiene.

La cuestión de las habitaciones insalubres ha sido eternamente debatida tanto en la prensa como en las esferas gubernativas, sin que se haya llegado a una solución definitiva, existiendo, sin embargo, acuerdo en que el problema es de tal importancia que hay una imperiosa necesidad de legislar sobre la materia.

Nos hemos referido principalmente a la región salitrera porque existiendo ahí una mayor aglomeración de trabajadores, lógicamente el problema se presenta con caracteres de mayor gravedad si se toma en cuenta las condiciones climatéricas de esa región.

A este respecto hemos tenido ocasión de imponernos de un nuevo sistema de construcciones de habitaciones para obreros.

Juzgamos de interés dar a conocer al público algunos detalles del nuevo sistema de que es inventor don Eduardo Avendaño del Campo.

Según nos dijo el inventor, los productos primarios para la construcción de los materiales se encuentran en abundancia en la región norte y están estrechamente ligados con los residuos de la elaboración del salitre.

Como se ve, añadió el señor Avendaño, y dado el caso de construcciones salubres en el norte, se evitaría con esto el gravamen del transporte, lo que añadido al bajo precio de las materias primas produciría el máximum de rendimientos efectivos con el menor costo posible.

Los ladrillos están construídos de tal manera que hacen que el ambiente de la habitación se tempere de acuerdo con las condiciones higiénicas exigidas. Además, por la forma de su construcción los ladrillos pueden pegarse sólidamente formando un solo block por medio de una mezcla también de mi invención y que se produce abundantemente en el país.

El techo está formado por tejas construídas con el mismo material de los ladrillos, lo que hace que la construcción sea sólida y de aspecto agradable, nos termina diciendo el señor Avendaño.

◆

La revista del Mundo

Está actualmente en circulación el número 3 de la edición chilena de la Revista del Mundo.

El número en circulación trae a más de una diversidad de interesante lectura y grabados los siguientes artículos:

Escenas en la Rusia actual.—El nuevo Presidenet de los Estados Unidos y la Liga de las Naciones.—De Viena a Londres.—La situación obrera en Inglaterra. — Bellezas del Cinematógrafo. — Malabarismos Cinematográficos.—Un campeón mundial de ocho años.—China adopta un alfabeto.—Resurgimiento de un arte antiguo. — Uniendo las naciones.—Un taquígrafo dirigiendo la empresa mayor del mundo. — Describiendo el Oriente. — "Meoca", Una historia de la Humanidad.—Un sirviente que nunca se cansa. — Dando vida a los animales. — En los Estados Unidos hay más ingleses que en Inglaterra. — Modas de París. —De Key West a La Habana en aeroplano y un artículo de Mr. Herbert Hower, nuevo Secretario de Comercio de los Estados Unidos.

◆

Telegramas sobrantes

En las oficinas del Telégrafo Comercial hay los siguientes telegramas:

Oficina Central. — (Ignórans domicilios). — C. Castro, Heufer, Thibaut, Maximiliano Guzmán, Kossoco, Antillo, Feveluz, Ana C. de Silva.

Sucursal Castro. — Carlos Dietrich, Margarita Cádiz, José Mercedes Reyes.

Sucursal Providencia. — Carlos Prat.

Sucursal Matucana. — Frías, García, Salinas.

Sucursal Matadero. — Rosamel Moya, Rebeca Salas.

Sucursal Est. Santiago. — Luis Contador, Aníbal Rojas Pinto.

Sucursal San Diego. — Mercedes Verdugo, Julia Riveros.

EL CONFLICTO ENTRE COSTARRICA Y PANAMA

Comunicación del Gobierno panameño

Sobre el conflicto últimamente habido entre las Repúblicas de Costa Rica y Panamá, y del cual dimos amplios detalles en nuestras ediciones anteriores, el Consulado de Panamá en esta capital recibió ayer la siguiente información cablegráfica, enviada por el Ministro de Relaciones Exteriores de quel país:

"El día 7 en la noche embarcáronse para Costa Rica todas las tropas costarricenses que habían en la provincia Bocas del Toro. Al saberse esta noticia, el Gobierno panameño ordenó el retiro de las tropas que ocupaban la región Coto, donde se produjo la primera agresión costarricense; pero dejando allí autoridades civiles y policía panameñas, según las condiciones de la mediación y suspendiéndose las hostilidades.

Es condición esencial de la mediación, no aceptar por Panamá el laudo y resérvase el derecho de establecer y hacer valer las responsabilidades a Costa Rica, por razón de su agresión y exigirle indemnización por los gastos hechos en las expediciones defensivas que nos hemos visto obligados de equipar y organizar.

Los prisioneros y heridos costarricenses, que pasan de doscientos, son tratados y atendidos de acuerdo con los convenios internacionales de que Panamá es signataria y como cumple a un pueblo hidalgo y civilizado como el nuestro.—Garay, Secretario de Relaciones Exteriores."

El tiempo

El estado del tiempo fué en el día de ayer el siguiente:

Bajo abrigo:
Máxima, 28.5; mínima, 8.9.
A cielo descubierto:
Máxima, 49.7; mínima, 70.

A LOS SEÑORES
BOTICARIOS
OFRECEMOS:
Jabón Kinsol
Jabón Gaeity
Jabón Pears
Jabón Castilla
Agua Colonia
"ATKINSON"
Weir, Scott & Co.
San Antonio 248

EJERCITO Y ARMADA

VISITA DEL PRESIDENTE DE LA REPUBLICA A LOS REGIMIENTOS "BUIN" y "PUDETO"

Ecos del trágico accidente de aviación

Una queja del Cuerpo de Inválidos

Visita del Presidente a los cuarteles de infantería

Como estaba anunciado, en la mañana de ayer, el Presidente de la República, acompañado de los generales señores Altamirano y Brieba practicó una visita de inspección a los cuarteles ocupados por los regimientos Buin y Pudeto.

Empezó la visita por el Regimiento Pudeto, donde la comitiva fué recibida por el comandante señor Andrade y oficialidad del Regimiento. Después de recorrer detenidamente las diversas reparticiones del cuartel, donde el señor Alessandri se impuso de algunas de las más urgentes necesidades, la comitiva pasó a los casinos de oficiales y sub-oficiales. Aquí el señor Alessandri dirigió la palabra a los presentes.

Igualmente, en la visita a la enfermería, el Presidente conversó con los soldados enfermos, imponiéndose personalmente del estado de su salud.

Antes de retirarse del cuartel, el señor Alessandri felicitó al comandante señor Andrade, por el buen estado en que se encuentra la unidad de su mando.

A continuación el Presidente y acompañantes se dirigieron al Regimiento Buin.

Igualmente aquí el Presidente de la República felicitó muy especialmente al comandante señor Olea Rivas, por la excelente forma en que se encuentra el Regimiento Buin.

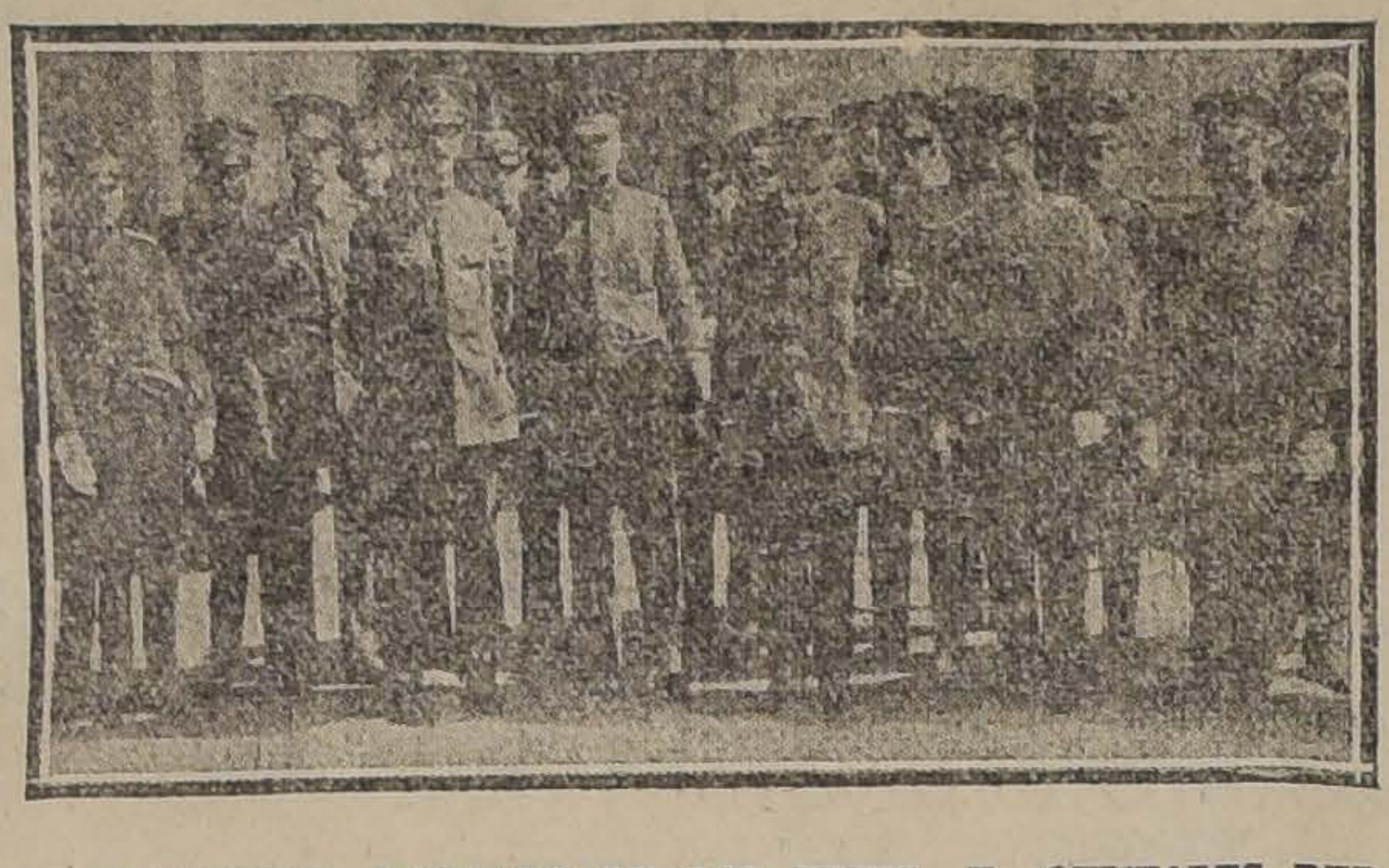

EL PRESIDENTE, RODEADO DE LOS JEFES Y OFICIALES DEL REGIMIENTO BUIN

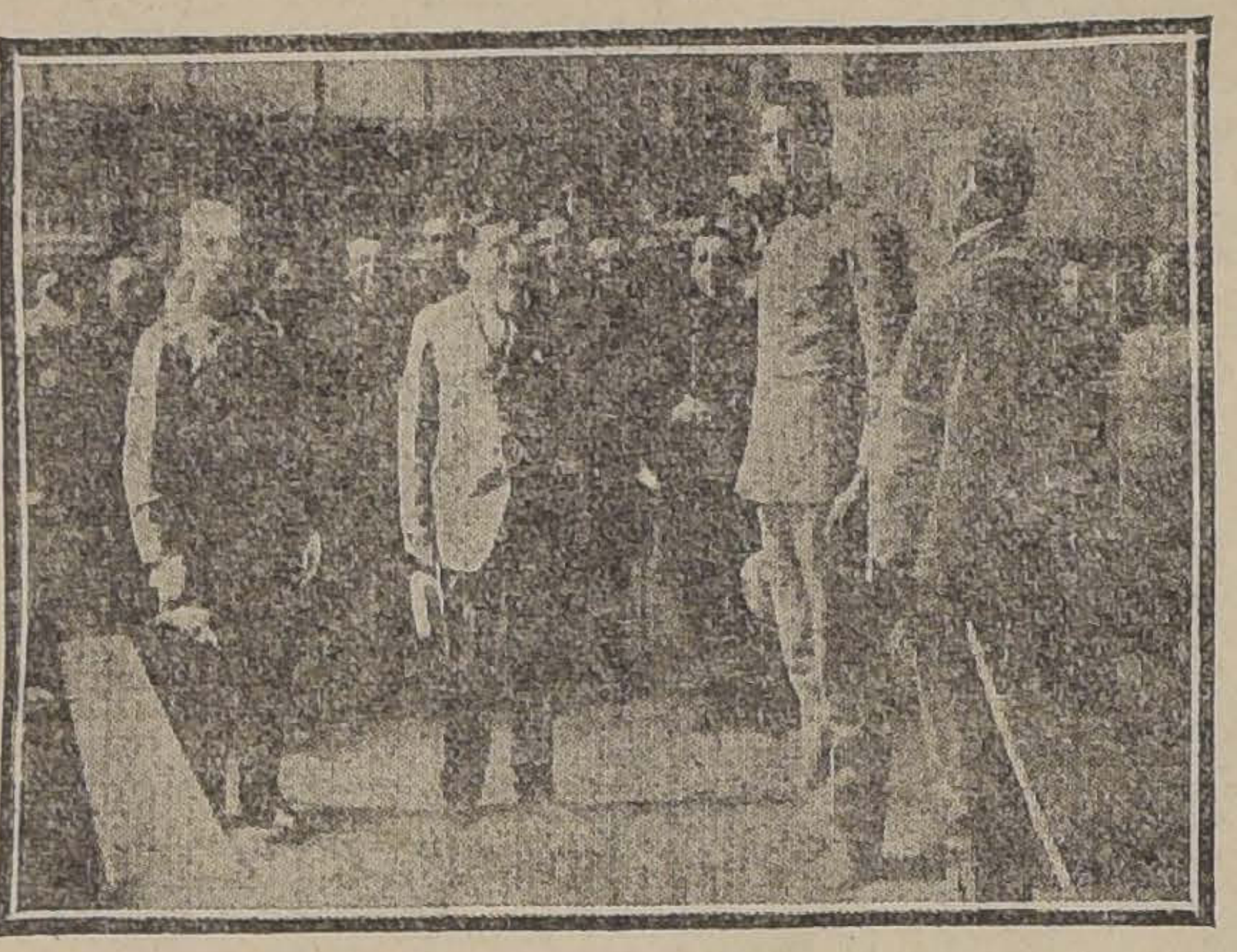

EL PRESIDENTE DE LA REPUBLICA, EN UNA DE LAS CUADRAS DEL REGIMIENTO PUDETO DURANTE LA VISITA DE AYER

ECOS DEL ACCIDENTE DE LA ESCUELA DE AVIACION. — Con motivo del trágico accidente ocurrido últimamente en la Escuela de Aviación, se han cambiado las siguientes notas:

"Señor don Guillermo Zañartu. — Distinguido señor:

Cumplo con el penoso deber de expresar a usted y familia, en mi nombre y en el de la Armada en general, nuestro profundo pesar por la trágica muerte de su malogrado hijo, el guardiamarina don Guillermo Zañartu I.

El prematuro y sensible fallecimiento de este joven y distinguido oficial significa para la Armada una pérdida dolorosa e irreparable, porque sus bellas cualidades personales y morales, que desde un principio le conquistaron el cariño y la confianza de sus jefes y compañeros, unía el entusiasmo por la peligrosa especialidad a que se había dedicado, el valor y las aptitudes excepcionales que hacían de él una lisongera esperanza para la aviación nacional.

Murió sacrificado en el servicio de la patria, demostrando tan sublime heroísmo y tanta nobleza de alma que los últimos actos de su vida, más que realidad, parecen leyendas dignas de los tiempos mitológicos.

Su memoria, como gloria nacional, perdurará con orgullo en el afecto de sus compañeros y el ejemplo de sacrificio, de valor y noble compañerismo que ha dado a costa de su vida, reconfortará el espíritu de los demás oficiales y los inducirá a perseverar en el ejercicio de tan altas virtudes en bien de la Marina y de la patria.

Ojalá que el reconocimiento de su glorioso sacrificio y el sentimiento de pesar que su muerte ha producido en todos los chilenos puedan servir para mitigar en parte el acerbo dolor de su desconsolada familia.

Reiterándole las expresiones del sincero y hondo pesar de la Armada por tan inmensa desgracia, tiene el agrado de saludarlo muy atentamente su Afmo. y S. S.— **J. Muñoz Hurtado**".

"Señor Director General de la Armada Almirante don Joaquín Muñoz Hurtado.

Mi distinguido señor Almirante:

Muy difícil es a un corazón lacerado por la desgracia, corresponder en términos apropiados, a las delicadas expresiones con que V. S. ha querido rememorar los méritos de mi hijo Guillermo, tan prematuramente sacrificado en el "cumplimiento del deber", lema severo del marino por noble herencia de generaciones de héroes.

Era, señor Almirante, orgullo de su madre, casi ejemplo para su padre, pues, le declaro, me hizo feliz viéndolo siempre superior a los pocos ejemplos de dignidad personal, de entereza de carácter y de amor a sus semejantes, que pude inculcarle en los primeros años de su corta vida.

Y si el consuelo en desgracias como la nuestra es imposible, si nada ni nadie podrá cerrar la profunda herida en los corazones de la madre, del padre y de los hermanos, el reconocimiento que la benevolencia de V. S. ha hecho de las dotes de carácter y de inteligencia que, según V. S., adornaban a mi malogrado hijo, me manifiestan que pude inocular en s ualma los sentimientos de patriotismo y de conciencia moral que, siendo patrimonio de muchos chilenos, son herencia de sangre en el nombre que llevaba.

Muy agradecido a la condolencia de V. S. y de la noble institución en que mi hijo servía, ruego a V. S. aceptar los sentimientos de la más alta consideración y aprecio de los míos y especialmente los de su obligado servidor. — **Guillermo Zañartu Cruz**".

"Señor Ministro de Guerra y Marina.

Señor Ministro:

La manifestación de condolencia de S. E. el Presidente de la República y de V. S., por la muerte, en servicio del Estado, de mi hijo Guillermo, ha conmovido profundamente el corazón dolorido de mi esposa de mis hijos y, especialmente, el mío.

El dolor de los míos hace un paréntesis vivificador para apreciar en lo que vale la delicada atención de S. E. y de S. S.

Y aprovechando la atenuación que produce la benevolencia extremada del Primer Mandatario y de su digno Secretario de Marina, para medir su extensión, consciente de lo que élla representa para nuestro duelo, ruego a V. S., ser intérprete ante S. E. del sentimiento de verdadera y sentida gratitud con que apreciamos su bondad y de las consideraciones con que soy de S. E. y de S. S.

Atento y S. S.— **Guillermo Zañartu Cruz**".

CUERPO DE INVALIDOS. — En la tarde de ayer se presentó a nuestra imprenta, una numerosa comisión de inválidos de las guerras del 79 y 91, a manifestarnos su extrañeza por el hecho de que hasta a fecha se les mantiene impagos de sus sueldos correspondientes al mes de Febrero próximo pasado.

Nos agregó la comisión que se habían presentado al Ministerio del ramo a presentar igual protesta, pero aquí se les manifestó que en la repartición a donde se dirigieron, no tenía que intervenir en esta clase de diligencias.

ASPIRANTES A OFICIALES DE RESERVA. — Se nos pide hacer presente que el Lunes próximo 14 del presente, a las 5 P. M., deben encontrarse en la ayudantía del comando en jefe de la II División de Ejército, los siguiente candidatos a aspirantes a oficiales de reserva.

Enrique Montaner, Roberto Infante, Emilio Taullis, José Vidal, Amaro Pérez, Roberto Cáceres, Ramón Muñoz, Guillermo Layton, Hermógenes Portus, Florencio Romero, Carlos Marmentini, Columbano Chacón, Bernardo Romero, Daniel Calderón, Augusto Vicencio, Enrique Díaz, Roberto González, Santiago Rubio.

Creación de nuevas unidades de Ejército

Hace algún tiempo dimos cuenta del propósito que existía en el Gobierno de crear dos nuevas unidades de Ejército, para satisfacer algunas necesidades de guarnición que se han dejado sentir en algunos puntos del país.

Esta resolución ha quedado ya definitivamente acordada, habiendo sido ayer extendido el decreto respectivo, que crea los Rigimientos "Guías del General Bonavente N.o 7", de guarnición en Concepción, y "Exploradores Manuel Rodríguez N.o 8", de guarnición en Antofagasta.

Traslado del Batallón de Tren N.o 3

El Batallón de Tren N.o 3, de guarnición en Concepción, será trasladado a Membrillo.

LA INCOMPRENSION EDILICIA

¡A QUIEN PERJUDICA!

En todas partes, en todos los discursos, en todas las publicaciones y noticias del país y del extranjero se siente palpitar una aspiración suprema por el desarrollo del poder económico de los países.

Aquellos que más fueron encorvados por la carga de la guerra como un junco, se enderezan más alto para entrar con nuevos bríos en la renovación de las fuerzas, de las normas del trabajo, de la constitución de la industria, del mejoramiento social y económico de las clases trabajadoras.

Y los gobiernos e instituciones particulares ven claramente que no es posible mejorar la condición económica de nadie sin que aumenten la producción y los beneficios industriales.

Nadie da lo que no tiene.

Encarece el carbón y Gran Bretaña en el acto aborda el problema de la reconstitución y aumento de la energía eléctrica, favoreciendo el Estado la instalación de fuentes de fuerza de 400 mil caballos por hora, que espera aumentar a 4 millones.

Francia toma el agua de los Pirineos y los Alpes y aumenta en 800 mil caballos su fuerza eléctrica.

Estados Unidos va a enfrenar las corrientes todavía libres del Niágara y va a buscar en las Montañas Rocosas nuevos torrentes para disponer de más fuerza para sus industrias.

España aumenta en 400 mil caballos sus instalaciones hidroeléctricas; e Italia no se queda atrás.

Todos comprenden que es preciso producir para tener dinero con qué sostener el mejoramiento de las clases trabajadoras.

En todos los países suben las tarifas ferroviarias. En Chile pagamos ya a 8 y 12 centavos el kilómetros en primera clase.

Estados Unidos en las 277 ciudades que tienen servicio tranviario han subido las tarifas de 6 a 10 centavos oro americano (de 40 a 70 centavos chilenos.)

En tanto, en Santiago pagamos apenas 2 centavos por kilómetro en tranvía y exigimos aumentos de salarios y otras mejoras para el obrero.

¡Si siquiera se estudiaran estas cuestiones!

En 48 horas, el Gobierno tramitó la concesión a Krupp para instalar altos hornos de fundición.

Cuatro meses lleva la Municipalidad en la presentación de la Casa Pearson y aún no designa siquiera la comisión técnica que debe informarla.

¿Cómo explicarse esta apatía o indolencia?

El progreso del país, el mejoramiento de los servicios de la ciudad ¿no le interesa?

Tienen razón para asombrarse los extranjeros de esta indolencia nacional. Por eso vamos tan lentamente que seguimos siendo dependientes del comercio y la industria extranjera. Ni siquiera aprovechamos nuestros recursos naturales para producir lo más indispensable de lo que necesitamos.

Las autoridades discuten en la sombra, en corrillos y antesalas. Parecen rehuir un juicio franco y abierto.

U. Ch.

Tiña en su Casa
CON 2 PESOS O MANDE TEÑIR
A los Grandes Talleres de las acreditadas
ANILINAS "RECORD"

Estos talleres son los más importantes de Chile porque sus instalaciones son modernas y los químicos tintoreros son traídos de Europa. Por esta razón se puede teñir cualquier ropa, cortinados, alfombras, etc., con tal perfección, que los objetos quedan nuevos.

Se cobra un 50 % menos que las demás tintorerías, se entregan las ropas con toda rapidez y se hacen lutos en 4 horas. Mande sin pérdida de tiempo sus objetos a cuaquier sucursal en Santiago.

Sucursales:

Casa Central, Delicias 2025.
Suc. T, Ahumada 369.
Suc. 1, San Diego 730.
Suc. 2, San Diego 11.
Suc. 3, Moneda 843.
Suc. 4, Alameda 51.
Suc. 5, Independencia 289.
Suc. 6, Condell 310, Valparaíso.
Suc. 7, Yungay 632, Curicó.
Suc. 8, Plaza de Armas, Talca.
Suc. 9, Arauco 525, Chillán.
Suc. 10, Barros Arana 675, Concepció
Suc. 11, Manuel Montt 1135, Tem
Suc. 12, Picarte 795, Valdivia.
Suc. 13, Benavente 38, Puerto Mon
Suc. 14, Talcahuano.
Suc. 15, Eyzaguirre 266, San Berna
Suc. 16, Valparaíso 511, Viña del M

I. PICHIELLE -:- Santiago

NOTICIAS ADMINISTRATIVAS

Ferrocarril de Freire a Cunco

Se encuentra sometido a la aprobación del Consejo de Obras Públicas una variante con la línea del indicado ferrocarril.

Canal del Maule

Los canalistas del Canal del Maule, se reunirán el Miércoles próximo con el objeto de subsanar los tropiezos que han surgido en la continuación de las obras del mencionado canal.

Abaratamiento del pescado

El Jueves de esta semana se llevará a efecto la reunión de la comisión que se ha designado para estudiar lo concerniente al abaratamiento del precio del pescado.

Sección Aduanas del Ministerio de Hacienda

Ayer reasumió sus funciones de jefe de la Sección Aduanas del Ministerio de Hacienda, el señor Ismael Huidobro, después de haber hecho uso de una licencia.

Hospital Alemán de Concepción

Por decreto de ayer del Ministerio del Interior, y en conformidad a lo dispuesto en el artículo 27 del Reglamento de los Servicios de Agua Potable y Desagües, se ha dispuesto que el Hospital Alemán de Concepción esté exento de pagar el consumo de agua potable.

Creación de una comuna

No se ha dado lugar a la petición de los vecinos de Paillán, que solicitaban la creación de la comuna del mismo nombre, del departamento de La Unión.

Nombramientos administrativos

Por el Ministerio del Interior se han hecho los siguientes nombramientos: don Víctor Toledo, secretario de la Gobernación de Cachapoal; don Manuel González G., secretario-abogado de la Policía de Concepción.

Cartas de ciudadanía

Se ha concedido carta de ciudadanía a las siguientes personas:

A don Ramón Sagaceta, de nacionalidad española, avecindado en esta capital;

A doña Marta Ella Lange Heinz, alemana, residente en Puente Alto;

A don Francisco von Teuber Kletter, austriaco, y a su mujer doña Lucila Stevens, norteamericana, avecindados en Valparaíso.

Feriado

Se ha concedido al secretario de la Intendencia de Malleco, señor

INSTITUCIONES DIVERS

Sociedad de Fomento Industrial

En la última sesión de directorio, entre otros acuerdos, se tomaron los siguientes:

Fueron aceptados como socios los siguientes señores: Arístides Sharpe, Juan Francisco Medel, Arturo Miranda, Luis A. Castañeda, Aurelio Moya, Juan E. Orellana, R. Simonetti, y Edgardo Guerra, y autorizar a la mesa directiva para arrendar un local que sirva de oficinas para la Sociedad.

Liceo de Aplicación. — Sección Niñas

Las clases empezarán el Miércoles 16 del presente, a las 8 A. M.

Círculo Carlos Pezoa Véliz

Como se ha anunciado, hoy celebrará sesión y ateneo este círculo en el salón y a la hora de costumbre.

Hay varios miembros inscriptos que leerán trabajos literarios.

Se pone en conocimiento de los que no asistieron a la última sesión, que el señor tesorero está cobrando una cuota extraordinaria fijada para cubrir los gastos del primer número de nuestra revista, que aparecerá el mes próximo.

Sociedad Defensores de Chile en 1879

Cítase a los directores a sesión para hoy Domingo a las 2 P. M. y a los socios a junta general a las 3 con el número que asista.

Corresponde pagar una cuota mortuoria.

Centro "Hijos de Constitución"

Cítase a sesión a los socios de este Centro para hoy, a las 11 A. M. Se ruega la asistencia por haber interesantes puntos de
tar.

Centro Hijos de

El Directorio, en su
sión, acordó citar a junta
extraordinaria para hoy, a
M., o a las 3.30 en segu
vocatoria.

Orden del día: Reforma
tutos. Una vez terminada
se constituirá la asamblea
general ordinaria para tra
guientes asuntos:

Lectura y aprobacion del
terior, lectura de la Memo
ción del nuevo Directorio y
de Fiestas, asuntos genera

Centro Catalá

En sesión del 11 del
quedó constituído el Direc
debe regir este Centro du
período de 1921 a 1922, en
guiente forma:

Presidente, Miguel Puig.
Vice-presidente, Francisco
Tesorero, Juan Morera.
Secretario, Juan Aragay.
Vice-secretario, Andrés Gó
Vocales: Jacinto Balada,
Castañer, Joaquín Sans,
Sole, Andrés Ferrer, Luis
Bibliotecario, Abelardo

Sociedad Españoles de Socorro tuos

Quedó constituída en la si
forma la junta directiva que
regir durante el presente
destinos de esta institución:
sé Picó Miró, presidente;
Lamosa Lahoz, vice-preside
Lorenzo Soler, tesorero;
Marco Almela, secretario;
res: los señores Ramón Torre
Encinas, Casto Rivas, José
Rafael Franco, Victoriano
Gerónimo García, José Cel
brosio Isla, Vicente Garza,
Lanza, José Padró, Carlos
Félix Ruiz.
caudadores.

"LA VETERINARIA"
Surtido de vacunas, sueros y específicos.
San Antonio 240.—Santiago
M.-14

SEÑORITA
que sepa dactilografía, tenga buena letra y disponga de buenas recomendaciones, se necesita para trabajos oficina.
Tratar: de 2 a 5 P. M., en
BANDERA 620.—Oficina 10, piso 3.o

Arriendo Fundo
200 cuadras planas regadas, en Estación zona central, buenos caminos, edificios modernos de un piso, posesiones de inquilinos, galpones para lechería. Gran quinta frutal, etc. Más datos:
OFICINA CARLOS LATORRE H.—ARMANDO DE LA MAZA D.
Catedral 1109.—Casilla 1225.—Teléfono N.o 1045

ESPONJAS
CUEROS DE ANTE
y todos los artículos de
: aseo para carruajes :
ofrecen lindo surtido a
: : precios bajos : :
DUCHER & BONNEFOY
AHUMADA 118

EDUCACION

Universidad Ferroviaria

Se comunica a los profesores y umnos que los examenes de Arit- tica, Algebra, Geometría, Dibujo Movilización empezarán el 14 del esente, a las 17 horas.

Forman parte de la comisión exa- inadora los ingenieros señores: an Lagarrigue, Víctor Rivera Ries- Alejandro Hrarte, Joaquín Tup- y Juan Waldele.

cuela Nocturna "Exequiel Vilches"

Este plantel de educación que tiene la prestigiosa Sociedad anuel Rodríguez, en la calle de n Francisco N.o 748, inaugura clases mañana a las 8 y media M., con una conferencia que ará su director, señor Daniel Guerra B., sobre "La respon- bilidad de los padres de fami- ante la ley de educación pri- ria obligatoria". Esta confe- ncia será amenizada por la es- tudiantina y el cuadro Artístico equiel Vilches, del Centro de mnos y ex-Alumnos de la mis- escuela. Se invita especialmen- a los padres de familia, a los inos del barrio y a todos los so- de la Sociedad Manuel Ro- guez.

Instituto Nacional

Por no haberse terminado las aciones que se efectúan en sección de medio-pupilos, las es de dicha sección principia- el Lunes 28 de Marzo y las Externado el 16.

Los señores inspectores de me- pupilos deberán asistir al Co- o desde el 26 del presente.

cuela Nocturna Luis Cousiño

on una matrícula de 353 alum- se iniciarán mañana las clases este plantel de educación popu- situado en Avenida Matta N.o local de la Escuela Olea, y nida por la Sociedad de Ins- ción Primaria de Santiago.

prestigio de que ella goza, la forma con que aplica los odos de enseñanza a sus di- as escuelas, contribuye gran- ente a aumentar el interés de educandos y más aún el de los es de familia.

pesar del gran número de nos inscritos, la matrícula inuará abierta, noche a no- para los jóvenes mayores de ños.

iste un curso de dibujo in- rial.

nto la enseñanza como los s, les son dados a los edu- os sin ninguna exigencia.

cela Vocacional Núm. 1. —Av. Vicuña Mackenna N.o 1004

gue abierta la matrícula de ursos nocturnos, de 8 y me- a 10 todas las noches, menos Sábados.

te año funcionarán las seccio- de mecánica, electricidad, ar- gráficas y carpintería.

cela Normal José Abelardo Núñez

l segundo concurso de admi- de alumnos, tendrá lugar en establecimiento, el 18 del ente, a las 8 A. M.

recomienda a los interesa- que se apresuren a presentar sus solicitudes, pues, con las expectativas que ofrece la Ley de Educación Primaria Obligatoria, hay mucha demanda de becas.

Según la preparación de los aspirantes, pueden incorporarse a cualquiera de los cuatro primeros años.

Para más informaciones, los interesados pueden dirigirse a la secretaría de la Escuela, Delicias 3677, en la mañana, o casilla 547.

Sociedad Andrew Carnegie

Como ya está próximo a terminar el curso de inglés, que durante las vacaciones ha funcionado con éxito halagador, se pone en conocimiento de las personas que se interesen por esta clase que la matrícula para los cursos normales ya está abierta.

Hora de matrícula, Lunes y Jueves, de 8 a 9 P. M., en calle Sazié 2750.

Cítase a sesión de Directorio para el 14 del presente a las 9 P. M.

Instituto Pedagógico

Exámenes escritos de inglés y de alemán

Se nos pide comunicar que el Martes próximo van a tener lugar los exámenes escritos correspondientes a estos cursos, empezando a las 8 A. M.

Se llama la atención especialmente sobre estas pruebas a los alumnos del 4.o año que se encuentran ante el examen general y cuya prueba escrita empezará a las 8.30 A. M.

Escuela Nocturna Severino Casorzo

La Dirección de este establecimiento de educación pone en conocimiento de sus ex-alumnos y personas del barrio ultra-Mapocho, que la matrícula está abierta de 8 a 9 1|2 P. M. y que las clases empiezan mañana. Se darán conocimientos de lectura, escritura, aritmética, historia, geografía, educación cívica y dibujo.

Escuela Superior de Niñas N.o 178 (Moneda 1958)

Se pone en conocimiento de los padres de familia del barrio que aún no han enviado a sus hijos a la escuela, que la matrícula continúa abierta para los seis años de escuela primaria.

Para los años superiores habrá cursos especiales de costura, cestería y cartonaje.

En la sección jardín infantil se reciben niñitos hasta la edad de 7 años.

Las clases empezaron el 7 del presente.

Liceo Nocturno Federico Hanssen. —Enseñanza gratuita

La matrícula de este establecimiento nocturno de instrucción secundaria, que funciona bajo la dirección del Centro de Estudiantes de Pedagogía, se abrirá el Martes 15 del presente, en el local del Instituto Pedagógico, Alameda 3297, esquina San Miguel.

El Liceo tiene dos secciones, de hombres y mujeres, y la enseñanza se rige por los programas dados por la Universidad a los establecimientos fiscales de instrucción secundaria. Ambas secciones cuentan con los seis años de humanidades, y las clases son atendidas por los alumnos distinguidos de los cursos superiores del Instituto Pedagógico.

Las horas de clases son: de 8 a 10.30 P. M. para los alumnos de 1.o a 3.er año, y de 8 a 11.30 para los alumnos de 4.o a 6.o año.

Las clases empezarán en los primeros días de Abril.

BOY SCOUTS

BRIGADA CLAUDIO VICUÑA. —El comandante de la Brigada Claudio Vicuña, invita a todas las brigadas de Santiago, a la tumba del scout Luis Plaza Quintana, el Miércoles 16 del presente, a las 3 P. M.

Punto de reunión: Escuela Superior N.o 4 (Cerro esquina de Rosas).

Cítase también, a todos los scouts de esta brigada para el Miércoles 16 del presente, a las 3 P. M., en el cuartel.

Se ruega llevar flores.

BRIGADA EXPLORADORES ESPAÑA. — Cítase a los exploradores para hoy a la 1 P. M., en San Diego 218, para ir a saludar al presidente de la institución, señor Juan Picó Miró, y a visitar al mismo tiempo a las hermanitas de los pobres.

Tenida: uniforme con cinturón, piola y báculo.

Se recomienda la asistencia, pues se tomará en cuenta para el reparto de premios.

[illegible] las fotografías para el carnet y registro.

TRIBUNALES

CORTE SUPREMA

Movimiento habido en 12 de Marzo de 1921

El Excmo. Tribunal se ocupó de las causas en acuerdo.

Deserción: Alberto Prado Martínez con Aurelio Valladares, c. en el fondo.

CORTE DE APELACIONES

Movimiento del 12 de Marzo de 1921

Primera Sala. — Agregada aprobada Contra H. Díaz; aprobada 1 Contra P. Herrera; confirmada 2 Contra L. Alvarez; revocada 3 Contra C. Sánchez; confirmada 4 Contra J. Carrasco; confirmada 5 6 Contra J. Briones; confirmada 7 Contra L. Guzmán; confirmada 9 Contra A. Collao; confirmada 10 Contra Z. Gutiérrez; confirmada 11 Contra E. Thomas; improced. recurso 12, Contra C. Acuña; con- Contra A. Fernández; confirmada 8 Contra G. Garrido; confirmada firmada 13 Contra M. Arraus; susp. efectos 14 Contra R. Arancibia; confirmada 15 Contra J. Márquez; confirmada 16 Contra F. Nieto; confirmada 17 Contra A. Segovia; acuerdo 18 Contra J. Muñoz; susp. efectos 19 Contra G. Stappunga; casada 20 Contra D. Díaz; acuerdo 21 Contra F. Romero; acuerdo 22 Contra A. Bustos; aprobada 23 Muerte de J. Sanhueza; aprobada 24 Suicidio de Abraham Burgos; aprobada 25 Hurto a Heriberto Rivas; susp. efectos 26 Violación de C. Pérez; aprobada 27 Contra J. Peña y otro; acuerdo 28 Contra R. Quintanilla; aprobada 29 Extravío de un expediente; aprobada 30 Hurto a F. Cantillana; aprobada 31 Lesiones a G. López; aprobada 32 Contra J. Reyes; Aprobada 33 A. Prieto con M. Lagos y otros; aprobada 34 E. Pérez contra L. León y otros; acuerdo 35 Contra J. Ríos; aprobada 36 Robo a M. Ramírez; aprobada 37 Robo en el Correo de Curicó; aprobada 38 Hurto a A. Ramos; aprobada 39 Contra N. Retamales; aprobada 40 Contra C. Sánchez; aprobada 41 Contra L. Torres; aprobada 42 Contra G. Bravo.

Alegaron:

En lá agregada, don Pedro Velasco por la aprobación.

En la 3.a, don Enrique Gallo revocando.

En la 34, don Manuel Oliva, confirmando.

Segunda Sala. — 1 Pablo Leiva con Alejandrino Morales, mal anunciada; 2 Denuncia de Pedro Escoll, por estafa, aprobada; 3 Denuncia de Lucrecia Manríquez, por violación a su hija, aprobada; 4 Sumario por prisión arbitraria de Alvio Valencia, confirmada; 5 Contra Roberto Salazar y otros, aprobada; 6 Contra José Venerando Chover, aprobada; 7 Sumario para averiguar la muerte de Antonio Novone, aprobada; 8 Contra Luis A. Molina, aprobada; 9 Contra Berta Contreras, aprobada; 10 Contra Carmen Pérez, acuerdo; 11 Hernán Figueroa con Juan Vargas, suspendida; 12 Proceso por homicidio de Baldomero Guerra y lesiones a Flora Véliz, mal anunciada; 13 Manuel Soto con Eliseo Espíndola y otro, mal anunciada; 14 Contra Cantalicio Gálvez y Carlos González, al final; 15 Contra Ramón Marín, no vista; 16 Sumario por homicidio de Nicolás Medina, aprobado; 17 Contra Antonio Silva Bernard, confirmada; 18 José Tomás Catalán y Nicacio Catalán, aprobada; 19 Sumario por muerte de Eliseo Carrasco, aprobada; 20 Contra Ricardo Aguirre, aprobada; 21 Sumario sobre rapto de Natividad del Socorro Brito, aprobada; 22 Contra Primitivo Rivera y Manuel Yante, aprobada; 23 Sumario por hurto a Aníbal Pérez, aprobada.

Tercera Sala. — Confirmada 1 Contra López M. vista contes. 2 Castagneto con Sta. Cruz.

Alegó en la 1 don Carlos Vicuña F.

Cuarta Sala. — 6 Contra Fernando Gárate y otros, trámite; 7 Contra Silverio Gutiérrez, suspendida; 8 Contra Pedro Llorent, suspendida.

No vistas las demás.

Agregada:

Contra Eduardo Olivares y Angel Custodio Delfín, conf. con declaración.

No hubo alegatos.

"LA VETERINARIA"

Inyecciones a base de pla- a del Dr. Warner. Curan fiebre aftosa.

San Antonio 240.—Santiago

M-13

COLEGIALES

Todo lo que usted necesi- y al más bajo precio lo ncuentra en la

LIBRERIA TORNERO

355 — Ahumada — 355

En toda compra desde 5 pesos se hace un lindo regalo.

M-13

COLEGIALES

CATRES FIERRO con sommiers a $ 70, 45, 39, 36 y . . . . . $	33.50	**BOLSAS** para ropa, a $ 5.80 y $	3.95
COLCHONES ALGODON blanco (muy higiénicos), a $ 60, 49 y $	39.50	**CAJAS** para ropa, a $ 15 . . y $	11.50
COLCHONES LANA vellón, (muy bien lavada), $ 95, 70 y . . . $	55.50	**LAVATORIOS** enlozados, a $ 4.50 y . . . . $	3.50
COLCHONES CRIN vacuno (buena clase), $ 100, 80 y . . . $	65.00	**JARROS** enlozados, a $ 8.80 y $	7.50
ALMOHADAS algodón, a $ 7 y $	5.80	**JABONERAS** enlozadas, a . . . $	2.20
ID. lana, a $ 11 y . . . . $	9.50	**BACINICAS** enlozadas, a $ 6 . $	5.00
ID. crin, forradas, a $ 16 y . . $	13.00	**JARRITOS** enlozados, a $ 1.60 y . . . . $	1.40
COLCHAS blancas, a $ 25.50 y $	16.50	**VASOS ALUMINIO**, a . . . . . $	2.00
SOBRECAMAS a $ 30 y . . . . . $	25.50	**JABONERAS** aluminio . . . . . $	3.50
FRAZADAS algodón, a $ 9 y . $	7.50	**JUEGO** escobillas calzado, a 1.90 y . . . . $	1.40
ID. lana, a $ 35 y . . . . $	23.00	**ESCOBILLA** para ropa $ 3.50 y $	2.90
SABANAS de crea, a $ 11.60 y $	9.95	**PISOS** para cama, a $ 12.50 y $	9.50
FUNDAS de lienzo a $ 2.60 y $	1.95	**APARATOS** de fierro para suplir peinador, a $ 15. 7.50 y . . $	6.50
SERVILLETAS damasco, a $ 1.60 y . . . . $	1.30	**MUEBLE** esmaltado con útiles completos de peinador, a . . . $	80.00

Cuchillos, tenedores, cucharas, peinetas, jabones, etc.

Delantales y cinturones del uniforme del Colegio Hispano Americano.

MUEBLERIA IMPERIAL

CALLE 21 DE MAYO No. 801, frente a la calle SAN PABLO

CASA ESPECIALISTA EN ARTICULOS DE DORMITORIO PARA COLEGIALES

La Casa cuenta con todos los prospectos de los diferentes establecimientos de educación.

EL
CUTIS
MAS ASPERO
ADQUIERE
ATERCIOPELADO
Y
TERSURA
ENVIDIABLES
CON
LA MARAVILLOSA
CREMA
IRIS
CREME
IRIS
A. MEUNIER
PARIS

GRAN MUEBLERIA "EL SIGLO"

Recoleta 373, frente a Dávila.— Teléfono 2296

Cuenta con fábrica y edificio propio, lo que hace presentar los mejores modelos a precios fuera de los corrientes.

Muebles de Escritorio	Alfombras
Muebles de Dormitorio.	Catres
Muebles de Comedor.	Importados
Muebles de Salones.	y Nacionales.
Muebles de Hall.	

Muebles sueltos de diversos estilos.

Especialidad en la construcción de muebles al gusto del cliente.

El que compre en esta mueblería ganará tiempo y dinero por las condiciones liberales arregladas a todas las fortunas.

EL GERENTE.

CRONICA POLICIAL

FELIZ PESQUISA DE LA POLICIA ARGENTINA Y CHILENA

Se logra detener en Rancagua a los autores del homicidio del sub-comisario de Mendoza

Amplios detalles del asesinato

CAMBIOS DE JEFES EN LAS COMISARIAS

Juan Muñoz de Arce es trasladado al Hospital de San Vicente

Hechos de policía menores

Se detiene a dos malhechores argentinos

Durante la tarde de ayer fué muy comentada en los círculos policiales la aprehensión de Alfonso García Castillo y Bautista Defonso Mascada, autores del homicidio del Sub-comisario de Mendoza señor Ricardo Ventura de la Vega, ocurrido el 8 de Enero último en la ciudad argentina nombrada.

Por referencias que obran en nuestro poder, sabemos que el Lunes último llegaron a Santiago los agentes de la policía de Mendoza señores Cristóbal Barrionuevo y Pío Liendo, en busca de los dos individuos antes nombrados que habían pasado la frontera, después de perpetrado el homicidio que más adelante narraremos en detalle.

La Sección de Seguridad de esta capital ordenó que los agentes Luis A. Tapia y Carlos Medina, acompañaran en las investigaciones a los policías argentinos.

Puestos de acuerdo los cuatro detectives, partieron al día siguiente para Rancagua, en la esperanza de echar el guante a los asesinos del infortunado sub-comisario.

Las pesquisas tuvieron feliz éxito. Anteayer, antes de las 3 de la tarde, era detenido Defonso Masiada al descender de un tren de carga que llegaba de Santiago. Horas más tarde se lograba detener en los andenes de la misma estación a García Castillo, que llegaba en un tren de Doñihue. Ambos individuos fueron sometidos a un estricto interrogatorio. Después de algunos rodeos, confesaron de plano su delito. En poder de Defonso se encontró un laque, un corvo, balas sueltas de revólver y otras especies. García llevaba al cinto un gran revólver Colt de 6 tiros.

La muerte del Sub-comisario Ventura de la Vega fué perpetrada en la forma que sigue:

Sabemos que poco antes de las 10 de la noche del 8 de Enero último el Sub-comisario recibió un denuncio de que a esa hora y en un sitio estratégico de los alrededores, se había encontrado una carretela abandonada que hacía presumir la comisión de un robo. En vista de este hecho y con el fin de imponerse personalmente de lo que ocurría, el Sub-comisario se dirigió al sitio indicado en compañía de un guardián. Hallaron en efecto la carretela, pero al querer conducirla a la policía se presentaron en el camino los sujetos Defonso y Castillo, alegando que el vehículo les pertenecía. Ante la insistencia de los desconocidos, el Sub-comisario resolvió que los presuntos dueños siguieran con ellos hasta la policía y una vez que allí comprobaran la propiedad que alegaban tener sobre la carretela, serían dejados en libertad juntamente con el vehículo.

Estos incidentes ocurrían a las 10 de la noche.

Los presuntos dueños de la carretela aceptaron la proposición; pero uno de ellos, Defonso, rogó al guardián lo acompañara una cuadra por el camino con el fin de recoger su poncho que había dejado allí. El guardián aceptó esta petición, dejando junto a la carretela al Sub-comisario Ventura de la Vega y a García Castillo. Cuando los que iban en busca del poncho se alejaron unos 80 metros, García Castillo sacó imprevistamente su revólver disparándolo a boca de jarro contra las sienes del Sub-comisario, que cayó exánime a tierra. No contento con esto, el criminal disparó a su víctima los 9 tiros restantes de su revólver. Por desgracia todos los disparos dieron en blanco. Siete de las balas se incrustaron alrededor de la frente, otra lo hirió en un brazo y la última en una pierna.

Al sentir el tiroteo, el guardián que seguía a Defonso, huyó hacia el centro en demanda de auxilio.

A pesar de las pesquisas que se hicieron en la misma noche, fué imposible detener a los criminales.

Estos pasaron a los pocos días de Mendoza al pueblo de San Juan y de aquí se dirigieron a pie hasta el boquete de los Patos, por donde cruzaron la cordillera, llegaron a Los Andes y de aquí siguieron hasta Santiago, siempre caminando a pie.

Ultimamente, de Santiago habían pasado a Rancagua, donde se les detuvo.

Según se nos ha informado, los detenidos tenían intención de establecerse en nuestro país y dedicarse al robo en toda la zona que comprende Talca y Santiago.

Para entrar a las casas traían una sierra especial con la que rompen el marco inferior de las puertas. Parece que la forma en que pretendían operar era la siguiente: García entraba a las casas durante el día a vender polvos o cualquier otro artículo. Mientras ofrecía las mercaderías, Defonso, que lo acompañaba, se encargaba de estudiar el terreno y ver los medios más prácticos y seguros de realizar el robo.

Los detenidos llegaron a las 6 y media de ayer a Santiago. Permanecerán en la Sección de Seguridad hasta que se efectúe su traslado a Mendoza.

La feliz labor conjunta de los agentes argentinos y chilenos ha sido muy celebrada en los círculos policiales.

Cambios de jefes en las comisarías

La Prefectura ha ordenado últimamente que el inspector de la 4.a Comisaría, don Ernesto Gutiérrez, pase a prestar sus servicios a la 13.a y el de la 13.a, don Guillermo Meric, a la 4.a

—El Sub-inspector de 1.a clase de la 4.a, don Carlos Valdivieso, pasará a la 8.a

JUAN MUÑOZ DE ARCE. - Ayer, a las 6 y media de la tarde el detenido Juan Muñoz de Arce, fué trasladado de la Cárcel Pública al Hospital de San Vicente, donde permanecerá en calidad de reo hasta que mejore de las graves dolencias que lo aquejan.

Juzgado de turno

Durante la presente semana estará de turno el 4.o Juzgado del Crimen que sirve el juez señor Marco A. Aguirre.

El Juzgado funcionará de 12 a 4 P. M., en el local de costumbre.

La detención de Colombi

En la mañana de ayer el juez señor Alfredo Rondanelli tomó nuevamente declaración al detenido José Colombi sin que se lograra esclarecer parcial o definitivamente los cargos que en su contra se hacen.

Sabemos que se han despachado varias citaciones a personas que deberán presentarse el Lunes al Juzgado respectivo con el objeto de reconocer en la persona del detenido al autor de la estafa al Banco Anglo Sud Americano.

El incendio de la Agencia La Reina

En la mañana de ayer la Sección de Seguridad pasó al Juzgado respectivo el informe en que se detallan las investigaciones practicadas alrededor del incendio que consumió últimamente las existencias y el local ocupado por la Agencia La Reina.

El proceso municipal

Hemos tenido conocimiento que cerrado el sumario que se seguía por incorrecciones cometidas en la Municipalidad y pasados los antecedentes al promotor fiscal, este funcionario ha pedido el sobreseimiento definitivo del sumario por no haberse comprobado los hechos que se imputaban al ex-alcalde de Santiago señor G. Larraín Neil.

Al efecto el Ministro señor Manuel Cortés ha absuelto al ex-1.er alcalde de los cargos formulados en su contra.

Historia de un sombrero

Como reza el título es la historia melodramática de un sombrero, la que pasamos a referir.

Se nos informa que ayer en la tarde fué detenido Víctor Fuenzalida, en los momentos que emprendía la fuga armado de un flamante sombrero plomo que había retirado de la cabeza de un caballero que se disponía a tomar el tren, y que no pudo dar el nombre ni su domicilio a la policía, pues estaba próxima la hora de la partida y el viaje que iba a realizar le interesaba más que la especie robada.

Como el caballero asaltado siguiera su viaje con toda rapidez, el guardián Balboa, que había presenciado la comisión del delito, se puso en persecución del ladrón, sin preocuparse del sombrero que el delincuente arrojó al suelo al verse en peligro. Después de cortos trajines el guardián citado consiguió echar el guante volviendo con el detenido en dirección al sitio en que había visto caer el sombrero en referencia. Pero grande fué su sorpresa al establecer que por arte de magia la especie robada había desaparecido del sitio indicado.

A la Morgue

Fué enviado a la Morgue el cadáver de un párvulo encontrado en la calle de la Merced, frente al N.o 540.

Cigarrillos Franceses

Maryland Person

"La Journée du Fumeur"

$ 1.00 cajetilla

GALLIA

$ 0.60 cajetilla

OCASION EXCEPCIONAL

Vendo Limousine Hudson, Super Six, último modelo, nuevo sin uso, no lo he retirado aún del Garage de los importadores. Lo vendo a precio de ocasión por viaje a Europa.

Verlo y tratar en el

GARAGE HUDSON

DIECIOCHO N.o 145, de 9 a 11 A. M.

M-15

Colchones y Sommiers

A PRECIOS REBAJADOS, ofrecemos a comerciantes y particulares, un completo surtido en CATRES, Colchones y Sommiers, en nuestra

FABRICA:

Copiapó 333 (al llegar a Maestranza)

M-13

MOTORES WESTINGHOUSE

CORRIENTE CONTINUA - CORRIENTE ALTERNA

440-220 volts.-Desde 1|2 HP. hasta 50 HP.

OFRECEN

para entrega inmediata:

Errázuriz, Simpson y Cía.

BANDERA 262

DISTRIBUIDORES:

RAAB, BELLET Y Cía.

E TADO 235

WESTINGHOUSE

VIDA OBRERA

ACUERDOS Y CITACIONES DE LA FEDERACION OBRERA DE CHILE

La reunión de hoy en los salones de nuestra imprenta

Fiestas sociales, acuerdos y citaciones

Las publicaciones de la Federación Obrera

Estuvo ayer en nuestra imprenta a hacernos algunas observaciones una comisión formada por el Secretario General de la Junta Provincial de la Federación Obrera, señor R. Salinas Astudillo, y del secretario del Consejo N.o 13 de Repartidores de Pan, señor Castor Vilarino, acerca de ciertas publicaciones relacionadas con sus acuerdos y citaciones.

Oídas las observaciones de esta comisión, el Director del diario les prometió ampliar aún más el espacio de la sección correspondiente, y seguir atendiendo debidamente las instituciones dependientes de la Federación Obrera de Chile.

UNION DE LOS TIPOGRAFOS.— Por tener asuntos importantes que tratar y que son de carácter urgentes, cítase a sesión de Directorio para hoy Domingo 13, a las 2.30 P. M.

Están citados para esta sesión los delegados ante el comité tranviario.

Igualmente los aspirantes a socios señores Luis Rojas, Alamiro Aguirre y Luis López P.

La asistencia y puntualidad en la hora, es recomendada.

Se avisa a los señores consocios que ayer se ha hecho cargo del servicio de tesorería el nuevo tesorero señor Eugenio Silva Ponce, quien concurrirá a la sesión de directorio que se efectuará hoy, a las 2.30 de la tarde, donde se pone a las órdenes de los consocios que deseen pagar cuotas.

—Habiendo fallecido la señora María Ortiz v. de C., madre de nuestro distinguido consocio don Augusto Carvajal O., rogamos a los socios de esta Sociedad se sirvan asistir a sus funerales, los cuales se efectuarán hoy Domingo 13, a las 11 A. M., partiendo el cortejo de la calle Marcoleta (Hospital San Borja).

JUNTA PROVINCIAL.— LOCAL: MIRAFLORES 163.— Como de costumbre, se reunieron los delegados el Miércoles, y acordaron: 1.o Recomendar a los Consejos la asistencia al beneficio que se llevará a efecto el Lunes 14 del presente, en el Teatro Politeama, a favor del obrero Carlos Alberto Martínez. Su labor es conocida por todos los trabajadores, por lo tanto no hay necesidad de exponerla, para que los federados y no federados asistan en masa a este beneficio; 2.o Que, de acuerdo con lo que resolvió la Convención, no se permitirá hacer propaganda política en ningún Consejo, y la Junta desautorizará toda publicación en que se tome el nombre de la Federación o de algún Consejo, sin haber cumplido primero la parte reglamentaria de dichos acuerdos; 3.o Citar a reunión para hoy Domingo, a las 9 A. M. hasta las 11.30 A. M., y además a las 2.30 P. M., pues hay una gran cantidad de asuntos que resolver para hacer efectiva la orientación gremial en bien del progreso societario.

Tabla.— Correspondencia, cuenta: Falta de cumplimiento a lo estipulado en la carta publicada por la dueña del fundo "Culiprán". Esta señora ha desalojado unas cuantas posesiones de los obreros que pertenecen al Consejo, sirviéndose de los carabineros y policía comunal, y otros detalles que se expondrán en esta sesión.

Reconocimiento de un Consejo de Gente de Mar de San Antonio, y otro Consejo Femenino del mismo puerto.

El secretario de la Junta Provincial estará en la secretaría todos los días, de 7 a 8 P. M., para atender a todo lo que se relacione con la Junta Provincial de Santiago, y organizaciones de los campesinos que han solicitado su incorporación a la Federación Obrera de Chile, como también al Consejo Femenino en formación para que las señoras o señoritas que deseen pertenecer a él pasen a firmar el libro.

CONSEJO 10 DE ELECTRICISTAS.— El directorio de este Consejo acordó en su última sesión hacer un llamado a todos los electricistas de la capital, con el objeto de unificar todas las fuerzas como medio de conseguir una sólida organización, capaz de contrarrestar la acción de ciertos elementos.

Para dar cumplimiento al acuerdo de este directorio, es preciso que cada obrero se interese en hacer la propaganda dentro del gremio y aporten su más decidido concurso para conseguir que los trabajadores de este gremio sean respetados.

Al gremio se le cita a una sesión para hoy, a las 10 de la mañana, en Miraflores 163.

CONSEJO FEDERAL N.o 11 DE CERVECEROS.— En asamblea celebrada el Viernes 11 del presente, se acordó poner en conocimiento de la Sociedad de Estucadores y Marmolistas la lista de los socios federados en este Consejo, los que suman un número superior a ciento ochenta. En efecto, damos a continuación algunos nombres de dichos federados:

Juan Galdames, José Acuña, Justo López, Dinas Molina, Carlos Vargas, Serafín Farías, Luis A. Corvalán, Belisario Vargas, Segundo Acevedo, Segundo Aranda, Armando Araya, Ciriaco Palma, Francisco Cardemil, Juan B. Escobar, Arturo Villalobos, Miguel Rebolledo, Laura Cofré, José Guajardo, Miguel Escobar, Esteban Garrido, Miguel Flores, Hipólito Arroyo, Francisco Mora, José M. Pérez, Segundo Jara, Carlos Zamora, Jorge Cabello, Carlos Quiñones, Víctor Hurtado, Benjamín Espinosa, Marcos Aceituno, Alberto Contreras, Domingo Araya, Manuel Miranda, Víctor A. Espinosa, José Carmona, Juan Valenzuela, Gumercindo Muñoz, Santiago Brignardello, Pedro P. Pedreros, Juan Peña, Luis Inostroza, Guillermo García, Manuel Molina, Manuel Espinosa, Alberto Cancino, Laura Muñoz, Ernestina Ibarra, Herminia Díaz, Juana Villarroel y numerosos otros, a cuya labor societaria el Consejo ha notado buenos progresos.

CONSEJO FEDERAL N.o 23 DE CONFITEROS, PASTELEROS Y DULCEROS.— En junta general efectuada el Jueves 10 del presente se acordó lo siguiente:

Hacer públicos los adelantos de este Consejo, en vista de que a diario ingresan nuevos elementos del gremio a cobijarse bajo el emblema social de la Federación; 2.o Boycotear a las panaderías "La Malagueña", "Espiga de Oro" y Delicias, respectivamente; 3.o Celebrar el triunfo de los candidatos obreros a diputados, en especial el obtenido por el federado Santiago Labarca, como al mismo tiempo invitarlo al salón social para demostrarle las simpatías y pedirle que dicte una conferencia social.

BENEFICIO DEL OBRERO CARLOS A. MARTINEZ.—Los tenedores de entradas para este beneficio deberán dar cuenta hoy hasta las 12 M.

—El selecto programa para este beneficio lo publicaremos mañana.

FEDERACION DE OBREROS DE IMPRENTA.—Hoy, a las 10 A. M., se efectuará la votación para elegir tres miembros del Directorio, o sea, dos litógrafos y un linógrafo. Se recomienda al gremio que no deje de cumplir con este deber.

—Para hoy, a las 10, cítase a los señores Manuel J. Montenegro, Ruperto González y Florencio Rosas, que componen la comisión que tendrá que informar sobre el pacto enviado por la colectividad congénere de Concepción.

—Entradas para el beneficio del señor Carlos A. Martínez se venderán hoy en el local social desde la mañana hasta la tarde.

—El tesorero atenderá a los delegados hoy durante la mañana.

—Para el Martes 15 cítase a los delegados.

CENTRO RECREATIVO "ARTES GRAFICAS".—Se pone en conocimiento de toda la colectividad gráfica de Santiago, que los registros de este Centro están a disposición de todas aquellas personas que simpaticen con esta institución que es patrocinada por la Federación de Obreros de Imprenta y la Sociedad Unión de los Tipógrafos y que ya cuenta en su seno con más de cien socios.

El Miércoles habrá clase instructiva a cargo de los profesores del Centro. Estas clases se llevarán a efecto todos los días Miércoles y Viernes, de 9 a 12 P. M., de cada semana.

También se avisa a los socios que pronto se inaugurarán las tertulias familiares que tendrán lugar los días Sábados y Domingos y a las cuales podrán asistir los socios con sus familias.

La cuota que se ha fijado para la incorporación es de dos pesos y la mensual de un peso. Se considerará como socios fundadores a todos los que ingresen en el trascurso de este mes.

ESTUDIANTINA INDEPENDENCIA DEL CONSEJO N.o 2 DE TRANVIARIOS.—A solicitud de varios socios que no podrán asistir hoy al paseo que se tenía organizado en honor del profesor señor A. Copia, se acordó en sesión extraordinaria postergarlo para el Domingo próximo.

Las inscripciones se cerrarán impostergablemente el Martes, siendo su valor de cinco pesos para caballeros y dos para señoritas.

Se ruega a los socios y adherentes pasen a retirar sus tarjetas al local social, Bulnes, esquina M. de Rozas y donde el señor Luis Galfan. Bulnes 828.

Se cita a ensayo general para hoy, a las 9 A. M.

CENTRO INSTRUCTIVO "ROYAL".—Hoy, a las 5.30 P. M., matinee con orquesta en honor de las relaciones sociales. En la noche, de 9 a 12 P. M., baile social dirigido por los señores Ricardo Ober y Gonzalo González.

La delegación que representará al Centro en la reunión de presidentes para constituir la Federación de Centros Recreativos está citada para esta mañana, a las 9 P. M., en los salones del diario "La Nación".

CENTRO DEPORTIVO GERARDO RODRIGUEZ.—Hoy, a las 6 P. M., llevará a efecto este Club una matinee, toda libre-pensamiento, dirigida por una socia fundadora.

—Se cita para hoy, a las 9 1|2 A. M., en los salones de "La Nación" al señor Guillermo González, (presidente), y Rodolfo Zamorano, vicepresidente, para asistir a la reunión pro-Federación de Centros Filarmónicos.

EL BAILE SOCIAL DE ESTA TARDE.—Esta tarde, de 3 a 8, se verificará en el salón del Centro, Federación Instructiva Obrera, ubicado en Maipú 840, la velada que ofrece el Córdova Santa María F. B. C., al señor José Pérez P., con motivo de su próximo viaje a Europa.

A nombre de las sociedades de la capital ofrecerá la manifestación el señor Joaquín Viladons, presidente del Córdova Santa María F. C.

CENTRO I. "EL DESPERTAR".—Hoy, a las 4 P. M., mantinee en honor de las familias del barrio, de 9 a 12 P. B., baile familiar en el que se hará entrega de los premios a los ganadores del último concurso que este Centro llevó a efecto.

Mañana Lunes, a las 9 P. M., habrá una conferencia por el obrero ecuatoriano Cortés.

CENTRO S. Y D. UNION TEATRAL.—Hoy, a las 9 1|2 P. M., se efectuará el baile social de costumbre.

CUADRO ARTISTICO "CIENCIA Y TRABAJO".—Entusiasmo ha despertado entre las sociedades obreras, la realización de la velada literario-musical que dará este cuadro en beneficio de los obreros cesantes del norte para la cual su director está elaborando un programa lleno de novedades.

La velada se llevará a efecto en el teatro Selecta el Miércoles 16 de Marzo, a las 9 1|2 de la noche. Las entradas se venden en las siguientes partes: Delicias, esquina San Martín, kiosco de bencina; Martínez de Rozas 2849; Sotomayor 1052.

SOCIEDAD DE ARTESANOS "LA UNION".—Hoy, a las 8 P. M., habrá una matinee en honor de las señoritas asistentes.

SOCIEDAD COMERCIANTES DEL MERCADO CENTRAL.—Hoy, a las 8 1|2 P. M., se llevará a cabo en la Quinta que posee en Ñuñoa el vice-presidente de la Sociedad señor Silverio Caro, un banquete en honor del ex-tesorero, don Ramón Espinoza.

GRAN FEDERACION FEMENINA.—Esta tarde, a las cinco, se llevará a efecto en Delicias N.o 1869, una velada literario musical a beneficio del periódico "La Voz Femenina", que pronto editará esta corporación.

Para el mejor éxito de esta función, se ha confeccionado un excelente programa de variedades, en el que tomará parte el popular humorista Polo Jorquera.

Se dará término a este programa con un baile social.

CIRCULO DE OBREROS DEL CORAZON DE MARIA—Hoy, a las 3.30 P. M., se llevará a efecto una función de beneficio para el socio enfermo señor Eliseo Ramírez.

Cítase al Directorio a sesión extraordinaria para hoy, a las 10 A. M.

CENTRO RECREATIVO "EL IDEAL".—Hoy tendrá lugar, en este nuevo Centro obrero, dos fiestas familiares: matinee (libre-pensamiento), a las 5 3|4, terminando a las 8 P. M. en punto para dar lugar a la fiesta y baile con orquesta de la noche que es en honor del director honorario señor Enrique Beytía. Esta empezará a las 9 P. M.

CIRCULO SPORTIVO LOS "H".— Se pone en conocimiento de todos los señores socios que la fiesta que debía efectuarse hoy, se ha postergado.

Cítase a junta general para el Martes, a las 8 P. M., en la nueva secretaría, Pasaje Lezaeta N.o 14.

CENTRO CULTURAL "LEON TOLSTOY".—Hoy a las 4 P. M., se dará un baile en honor del Centro Instructivo "El Despertar", en su salón social, calle Mapocho N.o 4245.

CLUB SOCIAL DE TALLADORES Y ESCULTORES EN MADERAS.— La velada que habíamos anunciado para el Domingo, ha sido postergada para el Lunes 14, en el local Copiapó 1010.

CENTRO ARTISTICO PEPE MARTINEZ.—En la sesión celebrada por este Centro el 7 del presente, acordó: 1.o Postergar la velada inaugural hasta el 2 de Abril. 2.o En vista que algunos socios no concurren a la sesión reglamentaria, y que perjudica la buena marcha del Centro, se acuerda que si no asisten a dos sesiones consecutivas, quedarán eliminados del Centro. 3.o Reunirse hoy Domingo, de 3 a 4 de la tarde, en Cruz, esquina Maruri.

para tomar las fotografías del Directorio y socios en general.

C. RECREATIVO FEDERACION INSTRUCTIVA.—Hoy se dará en arriendo el salón social al Club Atlético Córdoba Santa María, para llevar a efecto una matinee que se le dará principio a las 4 P. M., como recepción y despedida a su secretario por ausentarse del país.

En la noche, baile orquestal, dedicado a los nuevos socios.

Para el Lunes clase instructiva.

RENUNCIA.—El joven Armando Espinoza ha presentado su renuncia como miembro activo y dirigente del Centro Familiar "Arturo Alessandri", la que ha sido aceptada de común acuerdo para ambas partes.

Hace la presente declaración para los fines sociales consiguientes.

SOCIEDAD DE PROVEEDORES DE LECHE. — En la última sesión celebrada por esta institución, se dió cuenta:

Del fallecimiento del socio don Angel C. Garrido, y de cuatro solicitudes de admisión, presentadas por los señores César Guzmán, Juan Berríos, José Miguel Díaz y Arturo Valle.

Se tomaron también otros acuerdos de carácter interno: Ofrecer un banquete al señor Intendente de la provincia el Domingo 20 del actual en la Quinta El Recreo, de propiedad del director don Jesús Isamit.

La cuota de los adherentes será a voluntad, siendo el mínimum de veinte pesos; nombrar una comisión de festejos, compuesta por los señores Carlos Ramírez, Aurelio Peñaloza y César Guzmán, para que confeccionen el programa del banquete.

Las listas de adhesiones se entregaron a los señores Aurelio Peñaloza, Eleodoro Díaz, Felipe Quezada y al recaudador.

ECOS DE UNA FUNCION DE BENEFICIO. — En la tarde de ayer recibimos la visita del obrero ecuatoriano Jacob Efraín Cortés, quien nos vino a mostrar un certificado dado por el Empresario del Teatro Politeama, en el que se deja constancia que las entradas habidas en la noche en que se efectuó la velada conferencia, no alcanzaron a producir lo necesario para ceder el 15 por ciento a los obreros cesantes del norte, como se había anunciado.

Pues, los gastos originados con esta velada ascendieron a la suma de 716 pesos 40 centavos y las entradas fueron inferiores a esta suma.

CIRCULO ARTURO PRAT DE U. N. —En su última sesión de Directorio fueron presentadas las siguientes solicitudes de aspirantes a socios, señores Francisco Aguirre y Joaquín Masís. Quedaron en tabla.

CENTRO DE ARTES MECANICAS LUZ Y PROGRESO. — Se pone en conocimiento de los socios y alumnos de los cursos nocturnos de la Escuela de Artes y Oficios, que hoy se reunirán en la Estación de Pirque a las 8 A. M., para dirigirse al paseo-estudio que se hará a la planta eléctrica de La Florida, al cual asistirá el profesor electricista de la Escuela.

La matrícula de ingreso a los cursos nocturnos de la Escuela de Artes y Oficios, se abrirá el 21 del presente, de 7 1|2 a 9 1|2 P. M.

Los cursos que se enseñan son los siguientes: Mecánica (con enseñanza de torno), herrería, calderería, fundición, cobrería, electricidad, carpintería y modelería, de los cuales pueden aprovecharse todos los jóvenes que empiezan su carrera en fábricas o talleres.

DESFILE OBRERO. — El Centro Comunista de Panaderos y el Comité pro-Salubridad Pública, llevarán a efecto hoy un desfile por las calles centrales de la ciudad, para demostrar al público el peligro que existe para la vida de los habitantes de la capital, la completa insalubridad de ciertos establecimientos de panadería.

Habrán dos puntos de concentración para las instituciones obreras que asistirán con sus estandartes: uno en la Avenida Matta esquina de Arturo Prat, y otro en la Plaza Argentina, a las 10 de la mañana, para, en seguida, unirse en la calle Castro, frente a la Panadería Espiga de Oro.

SOCIEDAD DE ARTESANOS "LA UNION".—La tesorería de esta institución pone en conocimiento de los socios y de los que con ella se relacionen que el nuevo tesorero de la Sociedad los atenderá diariamente, de 8 a 12 y de 2 a 6 P. M., en San Pablo N.o 1078. Teléfono 5180.

Se ruega también que se sirvan avisar sus nuevos domicilios para que el señor recaudador los tenga presente, ya sea personal o por teléfono.

SOCIEDAD MAQUINISTAS TEATRALES DE MUTUA PROTECCION.—El señor Carlos Cariola, con el objeto de allegar fondos a la caja social y demostrando su filantropía, cedió los derechos de su obra "On parle Français", representada en el Teatro Unión Central, por la Compañía Bührle-Puelma, en la tanda especial del día 8 de Marzo, correspondiendo la cantidad de treinta y dos pesos ochenta centavos ($ 32.80).

Se cita al gremio a la asamblea general para mañana, a las 11 A. M.

CITACIONES

La reunión de hoy en nuestra imprenta

Hoy, a las 9 1|2 de la mañana, se efectuará en los salones de nuestra imprenta la sesión constitutiva de la Federación de Centros Recreativos e Instructivos de esta capital.

Como se ha anunciado, a esta reunión asistirán todos los presidentes y secretarios de estas instituciones.

Centro Recreativo Juventud Obrera. — Para hoy, a las 8 y media de la mañana, en Andes y Torre Blanca, a los señores Adolfo A. Rojas, presidente; David Chandía, secretario; y Vicente Farías, director. Para asistir a la sesión constitutiva de la Federación de Centros Filarmónicos en los salones de "La Nación".

—Hoy, a las 4 P. M., habrá matinée pensamiento, dirigida por las señoritas T. Ramos y O. Olivos.

Se invita a todas las relaciones sociales, y a las 9 y media a 11 de la noche gran baile social.

—Para mañana Lunes a junta general extraordinaria, a las 9 de la noche.

Sociedad de Dueños de Carretelas. —A reunión de directores, a la 1 y media de la tarde.

La rifa a beneficio de fondos sociales será a las 4 P. M. de hoy, en San Francisco e Eyzaguirre.

Sociedad de Obreros Arturo Prat. —A reunión general para hoy a las 9 P. M., para tratar del beneficio que se llevará a efecto el día 20 del presente.

Sociedad Santiago de Zapateros y Hormeros. — A junta general para hoy a las 9 y media de la mañana.

Sociedad de Pintores Miguel Angel. — A junta general extraordinaria para hoy a las 10 A. M.

Unión Gremial de Fundidores. — A asamblea extraordinaria para hoy a las 9 y media de la mañana. Se encarece la asistencia, para tomar los últimos acuerdos relacionados con el paseo y el campeonato atlético que se levará a efecto el 20 del presente.

Cuadro Artístico Progreso Juvenil — Para mañana a los directores de este Cuadro.

Esta reunión se efectuará con el número que asista. Local de costumbre.

Unión en Resistencia de Laboradores en Madera. — **Sector Yungay.** —A reunión general para hoy a las 8 A. M., en Maipú 830.

Después de esta reunió abrá un mitin, a las 10 A. M. en la Alameda de las Delicias.

Sociedad de Socorros Mutuos Bernardo O'Higgins. — Hoy se reunirá la comisión de fiestas a las 8 y media.

Sociedad Inválidos de la Guerra de 1879. — A junta general ordinaria para hoy a las 3 P. M.

CLUB SOCIAL de Talladores y Escultores en Madera. — Para hoy a asamblea general, en Copiapó 1010 a las 9 A. M.

Sociedad Socorros Mutuos pro-Adelanto Población Palma. — A junta general extraordinaria para hoy, a las 2 1|2 P. M.

El objeto de esta junta es resolver la forma en que se hará la instalación del agua potable en las calles trasversales.

A esta sesión asistirá nuestro presidetne honorario don Guillermo Pérez Cotapos.

Centro La Salle. —Hoy celebrará sesión extraordinaria este Centro.

A los jóvenes que componen el General O'Higgins F. C., se les cita a reunión que se llevará a cabo después de la sesión del Centro.

Unión en Resistencia de Laboradores en Maderas. — A sesión general ordinaria para hoy a las 9 de la mañana.

Hoy se dará una conferencia a las 8 y media, en el local calle Aldunate entre Santiago y Valparaíso.

Sociedad Casa Familia Francia.— A los socios para hoy a las 8 de la mañana. A las 9 misa de comunión. A las 12 habrá un almuerzo íntimo.

Sociedad La Universal. — A reunión de Directorio para hoy a las 9 de la mañana, a fin de tratar lo relacionado con el arrendamiento del local social.

Centro Social Valentín Errázuriz. —Para hoy a las 10 A. M., a todos los miembros del Centro y antiguos alumnos de la Escuela Eduardo Edwards, San Diego 1636.

Consejo 10 de Electricistas.— A junta general ordinaria para hoy, a las 10 A. M. Se encarece la asistencia de Francisco de B. Gallardo, Oscar Vargas, Tránsito Herrera, Manuel J. Hernández, Tomás Olea O., Luis A. Cerda, Primitivo Videla, Julio Valdenegro, Carlos Silva y Lorenzo Aravena, para que firmen el nuevo registro. En esta reunión se nombrarán los delegados ante la Junta Provincial. Local: Miraflores 163, altos.

Consejo Federal N.o 3.— A junta general extraordinaria para hoy, a las 9.30 A. M., a todos los operarios de las Casas Délano- Morrison, Macari, Webb, Glowinazzi y Greding.

Consejo Federal N.o 8 de Carpinteros.— A asamblea general para hoy, a las 9 A. M. A esta sesión asistirá una comisión de la Junta Provincial, la que explicará los motivos del rechazo de los poderes del delegado ante esa Junta. Local: Andes esq. Torreblanca.

Se recomienda a los carpinteros hacer efectivo el boycott a las panaderías "La Malagueña", San Diego, pasado Franklin, y "La Espiga de Oro", Castro 169.

Consejo Federal N.o 4 de Molineros y Fideleros.— A junta general para hoy, a las 10 A. M., en Santa Rosa 67.

LAS FAMILIAS DE OBREROS

obtendrán una positiva economía de un 50 por ciento comprobada en sus gastos y de tres cuartas partes del trabajo, en el lavado de sus ropas usando "Rexblar".

Detalles y explicaciones las dará ampliamente a las familias que se acerquen a la oficina de su concesionario.

Enrique Cano Peel, Agustinas 1320, entre Teatinos y Amunátegui.

GUIA PROFESIONAL

ABOGADOS

ARTURO ALESSANDRI RODRIGUEZ
FERNANDO ALESSANDRI R.
VICTOR ACEVEDO LECAROS
Abogados
Estudio: Morandé 289 (altos). Teléfono Inglés 3638. Horas de oficina: solamente de 4 a 6 P. M.

ERNESTO BARROS JARPA
CESAR JIMENEZ FUENZALIDA
Gálvez 88. Teléfono 1845.

ERNESTO BIANCHI TUPPER
Oficina: Huérfanos 1112, segundo piso, teléfono 709.
Domicilio: Serrano 174. Teléfono 1034.

LUIS MALAQUIAS CONCHA S.
Asuntos civiles, criminales, accidentes, apelaciones. Compañía 1065. Casilla 1038.

NAZARIO CHACON DEL CAMPO
Trasladó su estudio a Compañía 1034. Casilla 3211.

PEDRO DAZA BRANTES
Morandé 440. Casilla 2281.

FIDEL MUÑOZ RODRIGUEZ
GUSTAVO CANO PEEL
Abogados
Huérfanos 1153, Bolsa de Productos, 2.o piso. 3403-29-M.

JORGE ERRAZURIZ TAGLE
LUIS A. QUINTEROS T.
Amunátegui 301. Teléf. 633. Cas 2592.

HERMAN ECHEVERRIA C.
Moneda 1148. Teléf. 3421. Domicilio: Carrera 172. Teléfono 1504.

LADISLAO ERRAZURIZ
HERNAN LEIGH BAÑADOS
De 3 a 5. Alameda 1902.

NICANOR ELGUETA
Galería Alessandri 19-A. Teléfono 586. Juicios civiles y comerciales.

DANIEL FELIU Y OSCAR FELIU M.
Merced 557. Teléf. 582. Cas. 3277.

FERNANDO FIGUEROA VIAL
Catedral 1355. Teléfono 930.

FERNANDO ERRAZURIZ TAGLE
Notario-abogado. Bandera 345. Casilla 926. Teléfono 3324.

GALV. GALLARDO NIETO
Ahumada 168, altos Teléf. 2343.

MANUEL GAETE FAGALDE
Notario-abogado. Huérfanos 1242. Teléfono Inglés 1355. De 9 a 12.50. Domicilio: Vergara 261.

HECTOR ARNALDO GUERRA
Especialmente asuntos criminales. Estudio y domicilio, San Pablo 1079.

OSVALDO NEVIA L.
Morandé 244. Casilla 1831.

GUSTAVO KALTWASSER DIAZ
Huérfanos 1175. Casilla 855.

MIGUEL LUIS LAGOS
Abogado Banco Hipotecario de Chile. De 11-12 y de 3 a 4. Casilla 1455.

BERNARDINO LEIVA
Abogado. Bandera 552.

LORENZO MONTT
AMBROSIO MONTT WILMS
Compañía 1207. Teléfono 2307.

MANUEL MERINO E.
LUIS MERINO E.
Agustinas 584. Teléf. 2077. Casilla 2247. De 4 a 5.30.

MANUEL OLIVA
Galería Alessandri 15-A. Juicios civiles, comercio y criminales.

ANTONIO PLANET C.
Abogado Especialmente cuestiones comerciales. Estudio: Bandera 575, oficina 34. Casilla 4034. Teléf. Inglés 1137. 3 a 5 P. M.

ROBERTO DE PETRIS
San Diego 65. Teléfono 156. Casilla 4044. Juicios, civiles, criminales, comercio.

ALFONSO REVECO
Alegatos Nueva York 59 (frente Bolsa Comercio). Teléfono 455.

CARLOS SALAS HERRERA
Abogado Bandera 552. Casilla 3366. Teléfono 2177.

LISANDRO SANTELICES E.
Morandé 450. Especialmente: Asuntos comerciales, particiones y juicios sobre propiedades.

ENRIQUE TAGLE MORENO
Estudio: Compañía 1293.

EMILIO TAGLE RODRIGUEZ
Abogado. Huérfanos 240. Teléfono 2018. Atiende preferentemente asuntos comerciales y mineros.

LEOPOLDO URRUTIA
Banco Hipotecario de Chile. De 2-5. Domicilio: Santa Rosa 128. Teléfono 2228.

LUIS FIDEL YAÑEZ
Defensor de Ausentes y de Obras Pías. Moneda 1835. Teléfono 191.

HUMBERTO YAÑEZ VELASCO
Compañía 1293. Teléfono 1614.

INGENIEROS

ALFREDO LEA-PLAZA
Santiago Huérfanos 2334. Oficina: Moneda 1168. Teléfono 137.

MEDICOS

DR. AMENABAR OSSA
Oculista, 14 años Europa, 3 años Médico-Director Hospital de Ojos Condado Stafford (Inglaterra). Merced 464. De 1.30-4. Teléfono 602.

DR. ARNELLO
Cirugía. Anestesia general. Venéreas. García Reyes 17. De 12-3. Hospital San Vicente 4-6.

Dr. ITALO ALESSANDRINI I.
Cirugía y ginecología. Consultas: de 1 a 3. Merced 334. Teléfono 3555.

AFECCIONES DEL PULMON
y sistema nervioso. Rayos X. Dr. Fontecilla. Regresó de Europa 2-4. Delicias 1626.

DOCTOR AMARAL
Estudios Europa. Partos. Enfermedades señoras. Catedral 1964.

DR. ALONSO ACUÑA R.
Medicina interna. De 2 1|2-4, Moneda 1035.

DR BISQUERT
Vías urinarias. Sífilis. Moneda 859. De 3 a 6. Casilla 2563.

DR. JULIO BUSTOS
Médico de Ciudad de Santiago.— Medicina interna, niños, sífilis. Recoleta 707. De 2 a 4.

DR. BORQUEZ SILVA
Estudios Europa. Pulmón, corazón, Estómago, Intestinos. Rayos X. 3 a 6. A. Prat 80. Teléf. 19, Matadero.

DR. ARTURO BARRAZA A.
Vías urinarias, sífilis. Puente 657. De 3 a 6.

Dr. CASTAÑEDA IGLESIAS
Ex-médico residente Hospital Niños. Catedral 1882. Teléfono 254. De 1 1|2 a 3 1|2.

DR. BRAGA CASTILLO
Rayos X. Merced 186. Teléfono 1393. Consultas: de 9 a 10 y de 1 a 4.

Dr. MANUEL CALVO MACKENNA
Médico Pensionado San Vicente. 1 a 3. Santo Domingo 1412. Teléfono 598. Regresó.

DR. PEDRO CONTRERAS A.
Consultas: Lunes, Miércoles y Viernes: 2-4. Compañía 1470.

DOCTOR CHARLIN
Profesor enfermedades de la vista. Consultas 3-6 P. M. Compañía 2115. Regresó.

DR. CORREA CORTES
Echaurren 48. Ausente en el extranjero.

DR. LEONIDAS CORONA T.
Laboratorio Clínico. Delicias 868. (Frente a Estado). Consultas: de 4 a 6. Teléfono 2483.

Dr. W. E. COUTTS
Regresó. Sífilis. Vías urinarias. Consultas, de 3 a 5. San Martín 372.

DR. CASTRO OLIVEIRA
Garganta, nariz, oídos. Estado 62. De 3 a 6.

DR. ALDO CONTRUCCI
Estudios Europa. Medicina interna. Sífilis San Antonio 451. 2 a 4. Teléf. 188, Providencia.

DR. I. DIAZ MUÑOZ S.
Medicina general. Vías urinarias. Consultas de 2-4. Bandera 574.

DR. PAULINO DIAZ
Moneda 1963. Teléfono 1178. De 1 1|2 a 4. Especialmente Piel, Venéreas.

DOCTORA JUANA DIAZ MUÑOZ
Especialista enfermedades señoras y niños. Consultas: 4 a 6. Delicias 540-A.

DR. DIAZ VELASCO
Medicina interna. Niños. Sífilis. 1 a 4. Vergara 474. Teléfono 286, Parque.

Dr. A. DIMITSTEIN G.
Medicina general, especialmente Corazón, Estómago y Pulmón. De 1 1|2-5. Delicias 1478. Se atienden llamados nocturnos.

DR. EUGENIO DIAZ LIRA
Cirugía de niños y ortopedia.— Agustinas 1270. Teléfono 2285.

DR. RICARDO DONOSO
Estudios en Europa. Medicina interna, especialmente pulmón, corazón Agustinas 619. De 1.30 a 3.30.

DR. ESPINA
Rayos X. Medicina interna. Estudios Europa. Delicias 1228 esquina Gálvez. Teléfono 2102. De 1.30 a 4.

DR. HECTOR ESTERIO R.
Medicina interna. Sífilis. Huérfanos 1657. Consultas: 2-6.

DR. JULIO EASTMAN
Catedral 2673. De 1.30 a 3.30. Teléfono 2637. Casilla 1571.

DR. FUENZALIDA BRAVO
Profesor enfermedades niños. Merced 560. Teléfono 1721 De 2 a 4.

ARTURO FRITZ
Medicina general. Jefe Policlínica. Piel y sífilis. De 3a 5. Huérfanos 1353.

DR. GARCES BAEZA
Medicina interna, especialmente corazón, pulmón, riñones, aparato digestivo. Sífilis. Santo Domingo 739. De 2-4.

DR ENRIQUE GONZALEZ H.
Estudios en Europa. Especialmente estómago, intestinos, hígado, diabetes, obesidad y reumatismo. Ejército 660. Consultas: 2-4.

DOCTOR GIANELLI
ESTUDIOS EUROPA
Sífilis. Piel. Vías urinarias. 21 de Mayo 562. Consultas de 2 a 6.

DR. JOSE S. GONZALEZ O.
Médico residente del Hospital de Niños.—Enfermedades de niños y cirugía general Consultas, de 2 a 4 P. M. Matucana 303. Santiago.

GONORREA E IMPOTENCIA
Debilidad vital y gonorrea con sus afecciones prostatitis, supuraciones por más crónicas que sean, se curan en pocos días, garantida. Sistema nuevo. Dr. Winkelmann. 2-6. Alameda 830.

DR. ARISTIDES GONZALEZ C.
Prof. extraordinario. Obstetricia. enfermedades señoras. 1-3. Cas. 1551. Teléfono 2789. San Martín 272.

DOCTOR ANTONIO GIANANI
Trasladóse Serrano 34. Medicina interna Consultas: 3 a 5.

INSTITUTO BIO - QUIMICO NACIONAL
BANDERA 574
CASILLA 3624. TELEFONO 3041
Propietarios: Dr. Nacianceno Romero, Dr. Rómulo Romero, Ing. de minas Samuel Pavez.
Análisis: Clínicos, comerciales, industriales, ensayes, etc.
Vacunas, fermentos, sueros, etc.
Reacción Wassermann, orina, sangre y toda clase de investigaciones de Laboratorio.
Rayos X.
Especialistas en cada sección.

DR. ERNESTO GREENE
Estudios Europa. Cirugía, ginecología. Consultas: 2-4. San Martín 509, esquina Catedral. Teléfono 2860.

DR. ALEJANDRO INFANTE
Enfermedades niños. Médico Hospital Niños: San Luis. Consultas 1-4. Delicias 253.

DR. AGUSTIN INOSTROSA
Cirugía. Ginecología. Sífilis. De 4 a 6. Puente 559.

A. ICAZA BARROS
Médico-cirujano. Bandera 786. Teléfono 233. Consultas: 5 a 6.30.

DR. ROBERTO JARAMILLO B.
Ejército 707. Teléf. 142, Parque.

RICARDO KUSCHEL S.
Cirugía general. De 3-4, excepto Sábados. Merced 186. Teléf. 1344.

DR. A. KORNER ANDWANTER
Estudios en Estados Unidos. Cirugía, Ortopedia. Consultas: 2-4. Santo Domingo 623.

PROFESOR LUCO
Enfermedades nerviosas y mentales. Merced 336. Consultas: de 1 a 3.

DR. LAVAL
Medicina interna, especialmente pulmón. Amunátegui 31. De 2 1|2-4.

DR. MALBRAN
Enfermedades mentales y nerviosas. De 2 a 5. San Antonio 584.

.. **DR. MORAGA FUENZALIDA**
Medicina y cirugía de niños. Cochrane 118. Teléfono 2804. De 1 a 3.

Dr. MORALES VILLABLANCA
Piel, Sífilis, Venéreas. Galería Alessandri 24. De 3 a 6.

PROFESOR EDUARDO MOORE
Vergara 110, 2 a 6. Vías urinarias y Piel. M

DR. JUAN MONTENEGRO M.
Enfermedades niños. De 2 a 4. Compañía 1770. Teléfono 2120.

DR. ITALO MARTINI Z.
Ojos, oídos, nariz y garganta. Delicias 411. Consultas: 2 a 4.

DR. EDUARDO DE RAMON
Cirugía. Enfermedades señoras. De 1 a 3. Agustinas 1660. Teléfono 3623.

DR. LUIS G. MIDDLETON CRUZ
Oídos, nariz, garganta. Trasladóse: Miraflores 540. De 4 a 6.

Dr. MEZA OLVA
Estudios Europa. Medicina interna, pulmón, corazón, riñones. Sífilis. 3-4. Dieciocho 268.

DR. JULIO MOORE F.
1.30-3.30. Niños, sífilis. Vergara 155. Teléfono 3074.

NEUMOTORAX ARTIFICIAL
Tratamiento tuberculosis pulmonar. Doctor Moreno. Atenderá provisoriamente 3-4 1|2. Recoleta 555.

DR. MOUAT S.
Ginecología, partos. Ex-jefe Clínica Ginecológica Dr. Korner. Brasil 25. De 1 a 4.

DOCTOR NUÑEZ ZAMORA
Consultas: Martes, Jueves y Sábados, 4-6. Matucana 289.

DR. OHLERICH
Titulado Alemania y Chile. Medicina general adultos y niños. Teléfono 232. De 2 a 4. Catedral 1488.

DOCTOR LUIS OPAZO P.
Médico interno Hospital Niños. Matucana 303, de 2 1|2 a 5.

DR. DAVID PULIDO
Enfermedades niños. Santo Domingo 1646. Teléfono 2152. Consultorio: Santo Domingo 1695. 1-4.

PROFESOR PARDO
Cirugía y enfermedades de señoras. Consultas: de 2 a 4. Ejército 119.

DR. OSCAR PERALTA C.
Arturo Prat 671. Consultas: 2 a 4. Policlínica: de 8 a 9.30. Teléfono Inglés 194, Matadero.

DR. PAREDES F.
Enfermedades señoras. Jefe Policlínica Prof. Korner. Medicina, Cirugía Abdominal. 2 a 4. Amunátegui 33.

DR. PRUNES
Estudios en Europa. Jefe de Clínica. Piel, sífilis, venéreas. Merced 490. Casilla 2394.

DOCTOR PANTOJA
Medicina interna, corazón, pulmón, estómago, sífilis, 2-4 y 7-8. Sto. Domingo 1036. Teléf. 574. Domicilio: Monjitas 392.

DR. RICARDO PERALTA G.
Cirugía general, especialmente de niños. Claras 471.

Dr. OTTO PHILIPPI
Enfermedades niños. Santo Domingo 820. De 1 a 3. Teléfono 2415.

DR. RAFAEL PEÑARANDA B.
Especialmente corazón, estómago, hígado, riñón, sífilis, venéreas. Llamados nocturnos. 2 a 4. Catedral 2219.

DR. MARCIAL PARADA
Oídos, nariz, garganta. Delicias 1626. Teléfono 2844. De 3 a 5.

DR. QUIROGA
Enfermedades nerviosas y mentales. Puente 559. Consultas de 3 a 5.

Dr. RICARDO ROLANDO G.
Puente 557. Casilla 3353.

DR. ALBERTO RAHAUSEN
Cirugía. Ginecología. Carmen 47. De 3 y media 5 y media. Teléfono 3022.

DR. MANUEL RODRIGUEZ A.
Medicina interna. Consultas: 4 1|2 a 6. Amunátegui 31.

DR. P. RAYO RIQUELME
Cirugía. Enfermedades de señoras. Moneda 1815. Teléfono 3329.

DR. JOEL RODRIGUEZ P.
Estudios Europa. Medicina interna, especialmente estómago, intestinos. Rayos X, de 2-4. Amunátegui 559. Teléfono 2810.

DR. MARCO A. SEPULVEDA B.
Laboratorio
Bandera 736. Teléfono 233. Exámenes completos: sangre, orina, esputos, etc. Cultivos. Autovacunas.

LABORATORIO CLINICO
Del Dr Soto Parada
Jefe Laboratorio. Prof. García Guerrero. Exámenes completos: sangre, orina etc., Reacción Wassermann. Preparación Autovacunas. Moneda 1035 de 2 a 6.

DR. SANTANDER
Estudios Europa. Enfermedades corazón, riñón, sífilis, especialmente estómago e intestnos. Examen del enfermo por rayos X y laboratorio. Moneda 821.

DR. CARLOS A. SOMMERS
Enfermedades del pulmón. De 1-3. Catedral 2099.

DR. STUARDO
Estudios Europa. Enfermedades niños. De 1 a 4. Agustinas 1684. Teléfono 2245.

J. SCHWARZENBERG L.
Enfermedades niños. 1-3, excepto Jueves y Sábado. Merced 186. Teléfono 1344.

DOCTOR STOLTING
Oculista. Médico recibido en Alemania y Chile. Compañía 1392. De 2 a 5.

SIFILIS VENEREAS Y PIEL
Dr. Félix Grohnert R.
Castro 238. Consultas: 2-4

DOCTOR SANCHEZ CRUZ
Profesor de Puericultura. Enfermedades niños. Moneda 1815.

DR. TORRES TORRES
Jefe Clínica Prof. Korner. Enfermedades señoras, cirugía. Cate
1249. De 2 a 5.

SANATORIO
PENSIONADO PARTICULAR
Av. Matta 586.— Teléf. 97 (Matadero)
Partos, operaciones, enferme des de señoras, corazón, diges vas, nervios, Morfinomanía; a lamiento y curación. Sala de o raciones, laboratorio electro pia. Rayos X. Parque, jardín
Dr. AQUILES RIVERA

DOCTOR VARGAS SALCED
Cirujano. Martes, Jueves y do. 2-5. Teatinos 354. Teléf.

DR. G. E. VIDAL
Consultas: 2 a 6. Delicias

DR. ZUÑIGA C.
Enfermedades señoras. Jefe nica Obstetricia. Avenida 472. De 1-3. Teléf. 111, Parq

DR. VAUGH ALDUNATE
606 Estudios Europa. Medic terna. Venéreas. Sífilis
914 ción Wassermann. 1 a Martes, Jueves y Sábad tedral 1988.

DR. WIREN
Oído, nariz, garganta. Cla 2-4. Policlínica, no funcion nuevo aviso.

DENTISTAS

MANUEL AYLWIN.—CARR
atenderá vacaciones, 10-12 y

DOCTOR RUBEN RUST
Graduado "Philadelphia College".—Moneda 815. Reg

DR. CERDA LOPEZ
Dentista. Traladóse Santo go 849. De 9-12 y 2-6. Aten caciones.

AURELIO DE LA FUEN
Dentista. Riquelme 47, 1642. Regresó.

DOCTOR ROGAT
ESPECIALIS PIORREA ALVE (ENCIAS SUPURAN DIENTES MOV
BOLSA COMERC of 112-11
EN VALPARAISO LOS
CONDELL 8

MUÑOZ LOBOS HN
Extracciones sin dolor. mo, puentes, placas, rápidos. San Diego 207-

ENRIQUE MORENO G
Clínica Dental
Especialistas en cada Huérfanos 1616. Teléfono

PEDRO MENDE
Dentista. Trasladóse 782 (lado San Antonio).

J. A. CASTRO OLIVEIRA
R. CASTRO
Estado 62

LUIS E. ROBIN
Dentista
Compañía 1520. Teléf

Dra. ELVIRA R
Dentista
Bandera 76. Regre

ZULEMA ULLO
Dentista. Compañía gresó.

CESAR VACCARI
Dentista.—Merced 771. y de 3 1|2 a 6 1|2.

DENTISTA VALDI
Chacabuco 569, entre Santo Domingo. De 9 a 1.

GUILLERMO VELASCO
DENTISTA
Estudios en Philadelphia
1261.— Regresó.

ARQUITECTOS

EDUARDO TASSO
Construcciones, transforma reparaciones. Honorarios nos, presupuestos. Morandé

MATRONAS

M. AVILA
Matrona ginecologista, atien fermas pensionistas. Consul tis. García Reyes 64.

CARMELA TORO G.
Partos. Asistencia toda hor cibe enfermas. Matucana 6

Mme. E. FRAGNAUD
Matrona francesa. Manuel guez 647.

CLINICA PRIVADA DE OB TRICIA
Señora Reyes, matrona gi gista. Establecimiento moder Atendido por dos cirujanos es listas. Recibe enfermas toda tes del país. Partos. Precios rados. Consultas gratis. Esm 636.

CLINICA
Ana G. Vargas Barrera.—P Recibe pensionistas. Cochran

MATRONA ERAZO
Huérfanos 2460. Partos. E medades señoras. Médico, ele enferma. Recibo pensionistas.

PENSIONADO MENARES
Pensionistes. Partos. Pe $ 35. Masaje médico. Cochran y Aconcagua 1262.

LAURA PALMA DE B.
Ex-Jefa de las maternidades Santiago y Lautaro. Larga pr ca en Partos y Obstetricia en p ral. Avisa a su distinguida cli la que regresó. Vicuña Mack 361.

Enfermos del Estómag
Quiere usted sanar de sus en medades del estómago, por antig que sean. Consúltese gratis. In tuto Doctora Lastarria. Aven Matta 1127.

MERCEDES ROJAS
Matrona. Recibo enfermas. Co sultas gratis. San Diego 912.

PENSIONADO Sra. VICENTINA
Asistencia esmerada, partos, ca y domicilio. Turno perman Consultas gratis. San Diego

ROSA MONTOYA
Enfermas, pensionistas, atenc médica permanente. Operaciones. vecciones. Curaciones. Mestr 283.

"PENSIONADO MURPHY
Partos. Matronas tituladas. menes gratis. Baños, masajes. Diego 360.

VARIOS

VELLO DE LA CARA.—EXTRAC CION RAPIDA Y SEGURA
Masaje facial de belleza. Curació de la piel seca o grasosa. Consultorio Femenino de Cultura Física.—Santo Domingo 9

TARTAMUDOS
Profesor Juan Dacha, tratamiento especial. Estudios Europa. Dardign 183.

TURF

VALPARAISO SPORTING CLUB

LAS CARRERAS DE LA TARDE DE HOY

Apreciaciones y pronósticos

Después del descanso excepcional del Domingo pasado, ofrece el hipódromo de Viña un bonito programa para la reunión de esta tarde, la cual seguramente será favorecida por numeroso público.

Sirve de base el clásico Viña del Mar, que ha reunido sólo cuatro competidores que tanto se merecen y que prometen un bonito desarrollo.

Salpicón no ha debutado aún en la actual temporada del Sporting y no tiene más performance que las producidas en el Club Hípico el año pasado, siendo su última derrota que le infligió Sebas[illegible]l en el clásico Primavera el [illegible] de Diciembre último.

Sin embargo, durante la semana ha tenido buenos trabajos y si responde a ellos el crack tendrá [illegible]rosa figuración.

Giacomo, vencedor en el clásico Champion Stakes, sobre el mismo [illegible] de hoy, venció en aquella ocasión a Glasgow a igual peso.

Pero con posterioridad, en condiciones menos favorables para Glasgow, pues le daba tres kilos de peso, Giacomo no fué capaz [illegible] Glasgow en el premio Copa [illegible]amson y sólo entró tercero.

A pesar de todo, Giacomo tiene gran opción y puede que la suerte le acompañe y obtenga uno de los lugares preferentes.

Glasgow, a más de la carrera citada, tiene en su abono la performance producida en el clásico Valparaíso Sporting Club en que venció en fácil acción.

Su estado de training es sobresaliente y la distancia le acomoda mucho.

Tiene, a nuestro juicio, la primera opción.

Harold, va favorecido por el peso, pues recibe de sus enemigos algunos kilos.

Su calidad es sobrada para que en el clásico de esta tarde tenga buena opción, no pudiendo bajar del segundo lugar.

En consecuencia, optamos por Glasgow para ganador y Harold para el placé.

La prueba de apertura, premio Krakatoa, de remate, será disputado por nueve de los anotados, de los cuales nos gusta Alvia en consideración a que los recuerdos que tenemos de su figuración en anteriores temporadas en Viña.

Últimamente ha defendido sus colores en el Club Hípico de Concepción con brillo, al extremo de haber corrido cargando hasta 67 kilos, de manera que su training no ha sido descuidado y se encuentra en buen estado de salud.

En los lugares siguientes dejamos a Francina y Fusil, en este orden, ambos anteriormente ganadores.

En la segunda carrera, premio King Fishel, nos gusta Arras, que en la reunión última fué vencido por Bastián, en una atropellada de última hora, en 1,600 metros.

La menor distancia de hoy le favorece y las uniformes carreras que ha producido durante la temporada, siendo tabla en varias ocasiones, le dan mayores méritos sobre sus rivales para ser el ganador.

Sus más serios enemigos son Herodes y Vía Láctea, a los cuales asignamos los placées.

La prueba para no ganadores presenta, como siempre, dificultades al pronóstico.

De los inscriptos han tenido figuración Falkland, Alucita y Fogazzaro y son los más recomendables para ocupar los primeros lugares y los dejamos señalados en ese orden.

Sigue en el orden el premio Kempton Park, sobre 1,000 metros, el que ha reunido a siete competidores que van casi todos a pesos iguales.

Quepe es nuestra carta en vista de que la distancia es la suya, ha figurado en tabla y que casi todas las veces que ha corrido ha tenido que sufrir más de algún contratiempo.

Si esta vez la suerte le acompaña, deberá ser el ganador, ya que Lag, que es su más serio rival, se encuentra en un estado sobresaliente y es también especialista en la distancia, lo creemos sólo capaz del placé.

La sorpresa puede darla Pencahue o Rústico.

Por el peso que carga y lo modesto del lote, nos gusta Exito en la sexta carrera en atención a sus performances producidas últimamente tras de Merengue y Bastián.

Para seguirle recomendamos a Peggy Wood y Veldora.

Muy poco superior al lote, de la sexta carrera es el del premio King Lud, en el que King's Ferry, a pesar de cargar el "top weight" es, según nuestra opinión, quien tiene la mayor opción por sus últimas carreras.

De los otros, Bastián y Poema son quienes pueden ser tabla.

El término de la tarde hípica es el premio King Tom sobre una milla, carrera que es la más importante del programa, pues ha reunido un selecto lote con evidentes cualidades para la distancia.

Bambalina es nuestra carta. Su estado de training es por demás conocido y aun cuando carga 54 kilos, si vence se demostrará cómo uno de los mejores productos de nuestras pistas.

La hija de Siberien ha cubierto victoriosa esta distancia y evidenciado sus condiciones de ligereza y aun cuando sus últimas acrreras ha sido de largo aliento ello no le impedirá ser la ganadora.

Detonación y Gran Mongol nos gustan para los placées.

RESUMEN

1.a Alvia. Francina y Fusil.
2.a Arras. Herodes y Vía Láctea.
3.a Falkland. Alucita y Fogazzaro.
4.a Quepe. Lag.
5.a Glasgow. Salpicón.
6.a Exito. Peggy Wood y Veldora.
7.a King's Ferry. Bastián y Poema.
8.a Bambalina. Detonación y Gran Mongol.

PROBABLES MONTAS Y COMPETIDORES PARA LAS CARRERAS DE ESTA TARDE

1.a Carrera. — 1,400 metros.— Alvia, R. Hernández; Lag, no corre; Fusil, M. J. Silva; Gacetilla, J. Arancibia; Glengarry, Alf. Silva; Sayon, N. Medina; Silver, E. Solís; Fagra, C. Cruz; Francina. R. Piérola; Mackensie, L. A. Jerez.

2.a carrera. — 1,000 metros. — Mía Cara, L. A. Jerez; Cachil, E. Solís; Cara Carmen, M. J. Silva; Arrás, J. Vergara; Herodes, Alf. Silva; Shylock, N. Medina; Víctor Noir, S. Martínez; Doña Marta, C. Cruz; Emotion, R. Henríquez, Fiolette, Arm. Silva; Lorita, L. Jopia; Vía Láctea, R. Piérola.

3.a carrera. — 800 metros. — Kiss Me, M. Verdejo; Alta Ley, J. F. Bernal; Falkland, C. Cruz; Fogazzaro, I. Muñoz; Fósforo, L. A. Orellana; Paradox, R. Piérola; Pelele, E. Solís, Wisconsin, R. Hernández; Alucita, J. Vergara; Italica, M. Gamboa; White Gross, R. Henríquez; White Girl, J. Arancibia.

4.a carrera. — 1,000 metros. — Pencahue, L. A. Jerez; Pilín, R. Piérola; Quepe, M. J. Silva; Rústico, Alf. Silva; Lag, R. Hernández; Miss Muffits, M. Araya; Don Quijote, J. Salfate.

5.a carrera. — 2,400 metros. — Salpicón, J. Salfate; Giacomo, M. Verdejo; Glasgow, J. F. Bernal; Harold, V. Jara.

6.a carrera. — 1,400 metros. — Veldora, J. Salfate; Chacolí, I. Muñoz; Arrás, J. Vergara; Nuit, J. Oregón; Viana, J. Arancibia; Vía Láctea, R. Piérola; Herodes, N. N., Dopping, Arm. Silva; Exito, H. Ramírez; Peggy Wood, Alf. Silva; Tardía, G. Guerra; Polvillo, R. Henríquez; Prontitud, C. Cruz; Decidedly, L. A. Jerez; Clavileño, S. Jiménez.

7.a carrera. — 1,400 metros. — King's Ferry, M. Verdejo; Poema, J. Salfate; Resbalosa, J. Arancibia, Kalmuco, M. Gamboa; Mormon, R. Hernández, Acalia, J. Vergara; Pelín, R. Piérola; Riodina, E. Godoy; Ever, R. Henríquez; Bastián, Alf. Silva; Disdain, J. Oregón, Marialva, Arm. Silva; Vendimia, H. Ramírez; Nodriza, C. Cruz; Merenguo, S. Jiménez; Sayón, tal vez no corra; Cara Carmen, G. Guerra.

8.a carrera. — 1,600 metros. – Duque de El, U. Núñez; Detonación, J. F. Bernal; Mary Garden, J. M. Baeza; Campoamor, M. Pérez; Bambalina, A. Molina, Grano de Oro, G. Aravena; Esparceta, L. A. Orellana; Filoche, H. Contreras; Gran Mogol, J. Vergara; Esquife, J. Arancibia; Alvaycin, N. N.; Borderaux, Arm. Silva; Electrón, R. Piérola; Glass, H. Ramírez.

TRABAJOS EFECTUADOS EN LA SEMANA POR LOS COMPETIDORES DE HOY, EN VIÑA DEL MAR

Primera carrera

Alvia, Jueves, 400 metros, aprendiz, 24 4|5, sin apuro; repitió 600 en 36.

Mackensie, Lunes, 600 metros, aprendiz, en 37.

Lag, Lunes, 600 metros, aprendiz, en 38, acompañado de Demanda, aprendiz, ganando Yag por 2 cuerpos. —Viernes, 800 metros, aprendiz, 55 al carrerón acompañado de Wisconsin, con R. Hernández, llegando iguales.

Fusil, Viernes, 400 metros, V. Fuentes, 24 3|5.

Gacetilla, Jueves, 1,200 metros, J. Arancibia, en 1.18.

Sayón, Jueves, 600 metros, Alf. Silva, 39; repitió 600 en 39 2|5.—Lunes, 1,400 metros, aprendiz, 1.35.

Silver, Lunes, 400 metros, aprendiz, en 25; repitió 800 en 51.

Francina, Jueves, 1,400 metros, R. Piérola, 1.33 1|5, acompañada de Guabiyú con Arm. Nieto, ganando Guabiyú por dos cuerpos.

Segunda carrera

Mía Cara, Jueves, 800 metros, L. A. Jerez, 50 2|5, acompañada de Alta Ley con Bernal, ganando Alta Ley por 3 cuerpos.

Cachil, Jueves, 1,000 metros, Alf. Silva, 1.6 3|5 acompañado de Platon con J. Arancibia, ganando Platón lejos.

Herodes, Lunes, P. C., 1,000 metros, M. J. Silva, 1.5, acompañado de Santa Ana, con aprendiz, llegando iguales.—Viernes, 600 metros, Alf. Silva, 37 1|5; repitió 400 en 24 3|5.

Emotion, Viernes, 600 metros, aprendiz, 39, acompañado de White Cross, con R. Henríquez, ganando Emotion por 1 cuerpo.

Fiolette, Lunes, 1,000 metros, aprendiz, 1.7, a voluntad.—Jueves, 1,000 metros, aprendiz, pasó últimos 800 en 51 1|5.

Lorita, Jueves, 800 metros, L. Jopia, 53.

Tercera carrera

Alta Ley, Lunes, 1,300 metros, (P. C.), Alf. Silva, 1.29, acompañado de Acalia con M. Gamboa, ganando Alta Ley por 2 cuerpos. Jueves, véase Mía Cara, 2.a carrera.

Falkland, Lunes, 505 metros (P. C.), aprendiz, 31 4|5, acompañado de Luminosa con C. Cruz, ganando Falkland por 3 cuerpos.—Viernes, 600 metros, C. Cruz, 36 3|5.

Fogazzaro, Jueves, 800 metros, I. Muñoz, últimos 600 metros, en 39 3|5.

Wisconsin, Lunes, 400 metros, R. Hernández, 25 4|5.

Alucita, Jueves, 400 metros, J. Vergara, 25, acompañada de Coila, con aprendiz, ganando Goila por 1 cuerpo.

Wild Girl, Lunes, 505 metros (P. C.), aprendiz, 33.

Cuarta carrera

Pencahue, Lunes, 400 metros, L. A. Jerez, 24 3|5.

Pilín, Jueves, 400 metros, R. Piérola, 25; repitió 400 en 26.

Rústico, Lunes, 600 metros, aprendiz, 37 1|5.

Lag.—Véase primera carrera.

Quinta carrera

Salpicón, Lunes, 2,400 metros, (P. C.), J. Salfate, 2.46 1|5, a voluntad.—Viernes, 1 vuelta fuerte, Arm. Silva, 2.11 1|5, acompañado de Bordereaux, últimos 1,400, llegando iguales.

Giacomo, Jueves, 1,200 metros, M. Verdejo, 1.19, acompañado de Saint's Ferry, con M. Araya, ganando Giacomo por 1 cuerpo; repitieron 1,200 en 1.21 2|5, ganando Giacomo por 5 cuerpos.

Glasgow, Viernes, 1,000 metros, J. F. Bernal, 1.5 3|5; repitió 1,000 metros en 1.6.

Harold.—No se le han visto trabajos.

Sexta carrera

Veldora, Lunes, 1,300 metros, (P. C.), M. Gamboa, 1.26 3|5, acompañada de Wintergreen, con H. Ramírez, llegando iguales.

Chacolí, Jueves, 1,400 metros, I. Muñoz, 1.35 3|5.

Nuit, Viernes, 1,400 metros, J. Oregón, 1.34 3|5.

Herodes.—Véase 2.a carrera.

Tardía, Jueves, 600 metros, V. Fuentes, 36 3|5; repitió 400 metros en 24 1|5 y volvió a repetir 400 en 24 2[illegible]

Polvillo, Jueves, 1,400 metros, aprendiz, 1.37.

Clavileño, Jueves, 1,200 metros, S. Jimenez, 1.19.

Séptima carrera

King's Ferry, Jueves, 600, M. Verdejo, en 39"; repitió 800 en 49 4|5.

Poema, Jueves, 800, J. Salfate; últimos 600 metros en 39 3|5; repitió 600 en 38".

Resbalosa, Viernes, 1,400, J. Arancibia, 1,400 en 1.34 2|5.

Mormon, Viernes, 1,400, R. Hernández, 1.42 2|5 al carrerón, acompañado de Demanda, con aprendiz, llegando iguales.

Acalia, Lunes.—Véase Alta Ley, 3.a carrera.—Viernes, 600 aprendiz, en 39", acompañado de Alboroto, J. Morán, llegando iguales; repitieron 600 en 38 2|5, llegando nuevamente iguales.

Pilín.—Véase 4.a carrera.

Ever, Jueves, 600, aprendiz, en 38 1|5; repitió 400 en 25 1|5.

Kalmuco, Jueves, aprendiz, 800 en 50"; acompañado de Bambalina, aprendiz, ganando ésta lejos.

Marialva, Lunes, 1,000 aprendiz 1.05 3|5, sin apuro.—Jueves, 1,200, aprendiz, 1.20 sin apuro.

Vendimia, Viernes, 1,000, H. Ramírez, 1.05".

Nodriza, Viernes, 1,400, C. Cruz, 1.35 3|5.

Merengue II, Viernes, 1,400, Alf. Silva, en 1.39 3|5, al carrerón.

Sayón.—Véase 1.a carrera.

Octava carrera

Detonación, Viernes, 1,200, J. Bernal, 1.20, sin apuro.

Mary Garden, Viernes, 1,600, J. M. Baeza, 1.53, al carrerón.

Campoamor, Viernes, 1,400, Alf. Silva, 1.27 2|5, a voluntad.

Bambalina, Jueves, véase Kalmuco, 7.a carrera.

Grano de Oro, Viernes, 600, G. Aravena, en 38 2|5; repitió 600 en 38 3|5.

Esparceta, Viernes, 800 aprendiz, 50 4|5.

Albaycín, Viernes, 800 aprendiz, 51".

Filoche, Lunes, 1,200, J. Vergara, en 1.18". Jueves, 800, L. A. Jerez, en 49 3|5; repitió 400 en 25 1|5.

Esquife, Lunes, (P. C.), 505, V. Jara, 33 2|5.— Jueves, 800, J. Arancibia, en 56 a voluntad; repitió 600 en 37 2|5.

Bordeaux, Lunes, 1,600, Ar. Silva; últimos 1,400 en 1.34. Viernes, véase, Salpicón, 5.a carrera.

Valparaíso Sporting Club

11.as Carreras de Verano

Domingo 13 de Marzo de 1921

PRIMERA CARRERA A LAS 2 P. M. — Premio **KRAKATOA**. — De remate. — 1,400 metros. — Para caballos nacidos en el país que se rematen por $ 5,000. — Peso: 56 kilógramos. — Descargo de 1 kilógramo por cada $ 1,000 menos en el avalúo. — Recargo de 3 kilógramos a los ganadores de carreras de Remate o Venta en el Club Hípico de Santiago desde el 1.o de Julio de 1920 y recargo extra de 3 kilógramos a los ganadores de igual clase de carreras en la presente temporada. — Entrada: $ 25. — Premios: $ 2,500 al 1.o y $ 400 al 2.o

PREPARADOR	DUEÑO	NOMBRES	PESO	EDAD	SANGRE	PADRE	MADRE	TRAJE DEL JINETE
R. Cárdenas	J. Solar	1 Alvia	57	7	1/2	Almendro	Pavía	Tango y café listado, G. café
L. Navarro	F. Torres	2 Lag	56	5	7/8	Alanés	Sfax	Azul mar., braz. blancos
V. Fuentes	L. A. Lois	3 Fusil	54	5	F	Etolo	Teresa	Negra, M. celestes q neg. en círc.
C. Cavieres	Banzay	4 Gacetilla	54	4	F	Jack's Green	Agility	Plomo obscuro, G. lacre
A. Muñoz	San Ignacio	5 Glengarry	54	7	F	Alanés	Glencat	Amarillo, brazaletes y G. solferina
E. Emeres	R. Riofrío	6 Sayón	54	6	F	Altanero II	Sayonara	Turquesa
R. Plaza	I. Larraín	7 Silver	53	5	F	Viraró	Silver Glass	Oro, cue. pres. p. y G. neg. b. oro
R. Canales	J. J. Munita	8 Fagra	52	4	7/8	Alanés	Sfax	Azul, brazaletes y G. solferina
S. González	El Bosque	9 Francina	52	4	F	Rolando II	Galejade	Negra, faja y G. verde
Propietario	F. Peralta	10 Mackenzie	52	4	F	Rolando II	Inmortelle	Rosado, c. y p. verde, G. verde

SEGUNDA CARRERA A LAS 2.30 P. M. — Premio **KING FISHEY**. — 1,000 metros. — Para caballos que no hayan ganado premios mayores de $ 2,500. — Peso: 54 kilógramos. —Recargo de 3 kilógramos a los ganadores desde el 1.o de Julio de 1920. — Entrada: $ 30. — Premios: $ 3,000 al 1.o y 450 al 3.o

P. Marchesini	Los Andes	1 Cachil	57	3	F	Cronómetro	Queen	Blanca, faja, braz. y G. azul
V. Fuentes	Los Avellanos	2 Cara Carmen	55	3	F	Charming	Cerise	Amarilla, amarilla y neg. listado
E. Polanco	P. Polanco	3 Mía Cara	55	3	F	San Marcos	Mimicombe	Azul, M. coloradas, G. blanca
J. 2.o Vaccaro	Mirabeau	4 Arras	54	4	A A	Medallión	Rose Leaf	Naraja, brazaletes y G. verde
P. Tonelli	P. Tonelli	5 Herodes	54	3	F	Crescendo	Reine des P.	Azul, M. granatos y bl., G. granate
P. Bagú	A. and Navy	6 Shylock	54	3	F	Viraró	Zórika	Lacre, M. bl. y azul list. G. azul
D. Vial	A. Gatica	7 Víctor Noir	54	3	F	Siberien	F. de Cactus	Blanco, brazaletes negros
D. Sandoval	J. Araneda	8 Doña Marta	52	3	7/8	Rodilard	Martha	Oro, cruz negra, M. neg. G. oro
G. Valenzuela	Toro Herrera	9 Emotión	52	3	F	Barsac	Dulcimer	Blanco
F. Guzmán	J. H. Lyon	10 Fiolette	52	3	F	Fío	Cherry Blos	Negra, M. blancas, G. negra
J. Zapata	R. Flores	11 Lorita	52	4	7/8	Le Roy d'Is	La Prenda	Verde nilo estrella lacre
I. Yáñez	R. Riofrío	12 Vía Láctea	52	3	F	Olascoaga	Cordillere II	Turquesa

TERCERA CARRERA A LAS 3 P. M. — Premio **KETTLEDRUM**. —800 metros. — Para productos de 2 años que no hayan ganado. — Peso: 56 kilógramos. — Entrada: $ 40. — Premios: $ 4,000 al 1.o y 600 al 2.o

L. A. Figueroa	F. F. Bernstein	1 Kiss Me	57	2	F	Piplolo	Kissy	Rosa seca, G. esmeralda
E. Polanco	J. del C. Campos	2 Alta Ley	56	2	F	Altanero II	Marsa	Azul y oro viejo en círc. G. azul
José Celpa	Los Bomberos	3 Falkland	56	2	F	Pioneer	Devoted	Blanca faja az., M. y G. colorada
U. Duque	Urbión	4 Fogazzaro	56	2	F	Pioneer	La Fornarina	Salmón, M. y G. verde
F. Galván	Limited	5 Fósforo	56	2	F	St. Cygne	Chekk	Gris perla, G. negra
J. Rodríguez	Sipaco	6 Paradox	56	2	F	Pibe	Chicana	Morado, pres. y M. oro
R. Pastene	J. Canessa	7 Pelelo	56	2	15/16	Pirapó	Seabeach	Azul, bl., azul, M. lacres, G. verde
R. Pastene	M. A. Benavente	8 Alucita	54	2	F	Alanés	Alina	Azul turq. M. oro, G. blanca
A. González	J. M. Errázuriz	9 Itálica	54	2	F	Eclair II	Dimity	Azul, G. negra
P. J. Medina	Sauzal	10 White Cross	54	2	F	Olascoaga	Lady Love	Negra y color. en rued., G. negra
P. Maldini	Indecis	11 Wird Girl	54	2	F	Pimental	Lala Day	Azul y granate list., G. azul
A. Navarro	Indígena	12 Wisconsin	54	2	F	Olascoaga	Wansbeck	Morada y oro

CUARTA CARRERA A LAS 3.30 P. — Premio **KEMPTON PARK**. — 1,000 metros. — Para caballos que no hayan ganado premios mayores de $ 2,500. — Peso: 54 kilógramos. — Recargo de 3 kilógramos a los ganadores desde el 1.o de Julio de 1930. — Entrada: $ 30. — Premios: $ 3,000 al 1.o y $ 450 al 2.o

F. Peralta	Esmeralda	1 Pencahue	57	5	F	Altanero II	Woodlands R.	Esmeralda y rubí
D. Yáñez	Silvaras	2 Pilín	57	3	F	Pibe	Black Pudding	Amarillo, brazal. y G. lacre
O. Fuenzalida	G. Guerra	3 Quepe	57	5	F	L. Atkinson	Frondeuse	Amar. cruz. neg. M. y G. negra
R. Amaro	J. A. Soto B.	4 Rústico	57	5	7/8	Alanés	Rusia	Amarilla, M. blancas, G. amarilla
L. Navarro	F. Torres	5 Lag	55	5	7/8	Alanés	Sfax	Azul marino, brazaletes blancos
F. Rojas	Jackson	6 Miss Muffit	55	4	F	Trush	Mutfine	Negra, M. y G. cereza
C. Rodríguez	Solferino	7 Don Quijote	54	3	F	Burgomaster	Alucema	Solferino, F. verde

QUINTA CARRERA A LAS 4 P. M. — Premio **VIÑA DEL MAR**. — Carrera clásica cerrada. — 2,400 metros. — Para productos de 3 y 4 años, nacidos desde el 1.o de Julio de 1916 hasta el 30 de Junio de 1917 y desde el 1.o de Julio de 1917 hasta el 30 de Julio de 1918. — Peso: los de 3 años, 56 kilógramos; los de 4 años, 60 kilógramos. — Recargo de 3 kilógramos a los nacidos fuera del país. — Entrada: $ 150 en cuotas. La tercera cuota de $ 40 debe pagarse el 10 de Enero de 1921 y la cuarta cuota de $ 60, debe pagarse el Lunes 7 de Marzo de 1921. — Premios: $ 15,000 al 1.o, $ 1,500 al 2.o, $ 750 al 3.o y $ 1,500 al criador del ganador, si éste es nacido en el país.

F. Guzmán	Daniel Lyon	1 Salpicón	63	4	F	Val d'Or	Carbonada	Turquesa, M. y G. blanca
F. Rojas	Jackson	2 Giacomo	60	4	F	Crescendo	Cnihtz	Negra, M. y G. cereza
R. Pastene	Partenope	3 Glasgow w	60	4	F	Burgomaster	Reverie	Verde, braz. blancos, G. lacre
A. González	J. M. Errázuriz	4 Harold	56	3	F	Eclair II	Heráldica	Azul, G. negra

SEXTA CARRERA A LAS 4.30 P. M. — Premio **KENTUCKY**. — 1,400 metros. — Para caballos que no hayan ganado más de $ 10,000. — Handicap. — Entrada: $ 30. — Premios: $ 3,000 al 1.o y $ 450 al 2.o

C. Rodríguez	Bristol	1 Veldora	58	3	21/32	Olascoaga	Cherrette	Blanca, G. azul
U. Duque	Urbión	2 Chacolí	53	4	F	San Jorge	Cholita	Salmón, M. y G. verde
J. 2.o Vaccaro	Mirabeau	3 Arras	52	2	A A	Medallión	Rose Leaf	Naranja, alam., braz. y G. verde
H. Pérez	H. Pérez	4 Nuit	53	4	F	Altanero II	Húngara	Blanco y gran. list., M. y G. gran.
P. Maldini	Indecis	5 Viviana	52	3	F	Pippermint	Grille d'Or	Azul y gran. list., G. azul
I. Yáñez	R. Riofrío	6 Vía Láctea	51	3	F	Olascoaga	Cordillere II	Turquesa
P. Tonelli	P. Tonelli	7 Herodes	49	3	F	Crescendo	Reine des P.	Azul, M. gr. y blancas, G. granate
D. Sandoval	D. Urrutia	8 Dopping	48	3	1/2	Simoun	Chilena	Azul y blanco listado
P. Bagú	Primavera	9 Exito	48	3	F	Critic	Menina	Blanco alamares oro, M. y G. oro
A. Rodríguez	J. L. Walker	10 Peggy Wood	47	3	7/8	Medallión	Vira	Amarillo, G. negra
I. Espinosa	Arlequín	11 Tardía	47	4	F	Val d'Or	Dearest	Punzó lunares blancos
R. Plaza	Grenadier	12 Decidedly	46	4	F	Pioneer	Conservatory	Verde y lacre en rued., G. negra
R. Cárdenas	J. Solar	13 Polvillo	45	4	F	Siberien	Nagoya	Tango y café listado, G. café
D. Yáñez	Silvaras	14 Prontitud	45	3	F	Hallington L.	Kirkdale	Amarillo, brazal. y G. lacre
J. Zapata	A. Andwanter	15 Clavileño	40	3	7/8	Pirapó	Ruth	Negra, M. y G. verde

SEPTIMA CARRERA A LAS 5 P. M. — Premio **KING LUD**. — 1,400 metros. — Para caballos que no hayan ganado más de $ 10,000.—Handicap. — Entrada: $ 30. — Premios: $ 3,000 al 1.o y $ 450 al 2.o

F. Rojas	Jackson	1 King's Ferry	58	4	F	W. the Tird	Carernis	Negra, M. y G. cereza
J. Rodríguez	Sipaco	2 Poema	55	4	F	Pibe	Caridad	Morada y verde list., G. negra
R. Canelo	Los Robles	3 Resbalosa	54	4	F	Ridilard	Desiree	Oro viejo, p. bot. y G. blanca
D. Vial	A. Gatica	4 Kalmuco	52	3	F	Siberien	Rib Rat	Blanca, brazaletes negros
L. Navarro	U. Silva	5 Mormón	52	4	F	Mehari	Soirée	Lacre, M. lacres y moradas
C. Rodríguez	I. Valdés	6 Acalia	51	3	F	Buchardo	Artemisa	Verde y rosada
D. Yáñez	Silvaras	7 Pilín	49	3	F	Pibe	B. Pudding	Amarillo, braz. y G. lacre
U. Duque	Urbión	8 Riodina	49	4	F	March Flower	Armida	Salmón y G. verde
R. Cárdenas	J. Solar	9 Ever	48	3	F	El Pícaro	Altona	Tango y café listado, G. café
C. Rodríguez	Jorge Correa	10 Disdain	47	4	F	Pioneer	Devoted	Oro, mor. y azul en rued., G. azul
A. Rodríguez	J. L. Walker	11 Bastián	47	4	F	Spedit	Maricota	Oro, G. negra
F. Guzmán	Las Zorras	12 Marialva	47	3	F	Pioneer	La Fornarina	Colorado
P. Bagú	C. E. Riofrío	13 Vendimia	46	4	F	Ducato	Victorina	Colorado cruzado y G. turquesa
C. Trincado	Importación	14 Nodriza	45	3	F	Oquendo	Invasión	Oro, faja y G. neg. borla oro
A. León	A. León	15 Merengue II	44	4	F	Obrizo	Mermaid	Solf., cue., puñ. y G. negra
E. Emeres	R. Riofrío	16 Sayón	44	4	F	Altanero II	Sayonara	Turquesa
F. Fuentes	Los Avellanos	17 Cara Carmen	43	3	F	Charming	Cerise	Amar. M. amar. y neg. list., G. neg.

OCTAVA CARRERA A L[illegible]30 P. M. — Premio **KING TOM**. — 1,600 metros. — Para caballos ganadores de más de $ 5,000. — Handicap li[illegible]do entre 62 y 48 kilógramos. — Entrada: $ 40. — Premios: $ 4,000 al 1.o y $ 600 al 2.o

J. Cavieres	Banzay	1 Duque de El	61	4	F	Craganour	Lady Helen	Plomo obscuro y lacre
M. Díaz	Detonación	2 Detonación	58	4	F	Orán	Thea Rose	Blanca, M. lacres, G. azul
R. Canelo	Mary	3 Mary Garden	58	5	F	L'Aiglon	Valemont	Naranja braz. azules
A. León	A. León	4 Campoamor	57	5	F	Pioneer	Transmute	Solf cuello, p. y G. neg.
D. Vial	A. Gatica	5 Bambalina	54	3	F	Siberien	Brigitte	Blanco, braz. negros
D. Sandoval	S. Urrutia	6 Grano de Oro	54	4	7/8	Rodilard	Martha	Azul y bl. list., G. lacre
P. J. Medina	A. Lyon P.	7 Esparceta	53	5	F	Eclair II	Catherinette	Azul mar. lun. blancos, G. azul
P. J. Medina	A. Lyon P.	7 Albaycín	49	3	F	Eclair II	Catherinette	Azul mar lun. blancos G. azul
R. Amaro	J. A. Soto B.	9 Filoche	53	3	31/32	Semproni	Fiole	Amarillo M. blancas G. amar.
D. Sandoval	J. Araneda	10 Gran Mogol	53	4	F	Eclair II	Lady Blanca	Oro M. negras G. oro
P. Marchesini	J. Alvarellas	11 Esquife	51	5	F	Barsac	Estrella II	Granate cuello p. y G. amarilla
L. Silva	M. Errázuriz	12 Bordeaux	48	3	F	Fío	Renée	Guinda seca, G. azul borla oro
C. Trincado	Importación	13 Electrón	48	3	F	Cuyano III	Sta. Elena II	Oro, faja y G. negra
P. Bagú	A. and Navy	14 Glass	48	4	F	Viraró	Silver Glass	Lacre, M. bl. y azul list., G. azul

TESTUT
ANATOMIA HUMANA
[illegible] tomos pasta.
PRECIO REBAJADO
Librería Tornero
355. — Ahumada — 355
M-14

Casa Amoblada

Se arrienda por viaje a Europa, 2 cuadras Plaza de Armas. Especial para corta familia extranjera. Salón, fumoir, comedor, 3 dormitorios, cocina a gas, baño completo, luz eléctrica, piezas para servidumbre, escalera de servicio. Canon convencional. Escribir a Casilla 1229, SANTIAGO.
M-14

SASTRERIA DE MEDIDA
"LA MODA IDEAL"

El más selecto y colosal surtido en Casimires importados para la estación de Invierno, donde se han reunido los gustos y colores más novedosos que la moda ha creado, esperan su elección.

TERNOS DESDE $ 160.00 A $ 200.00
CABELLO e IZQUIERDO
622 — PUENTE — 622
M-13

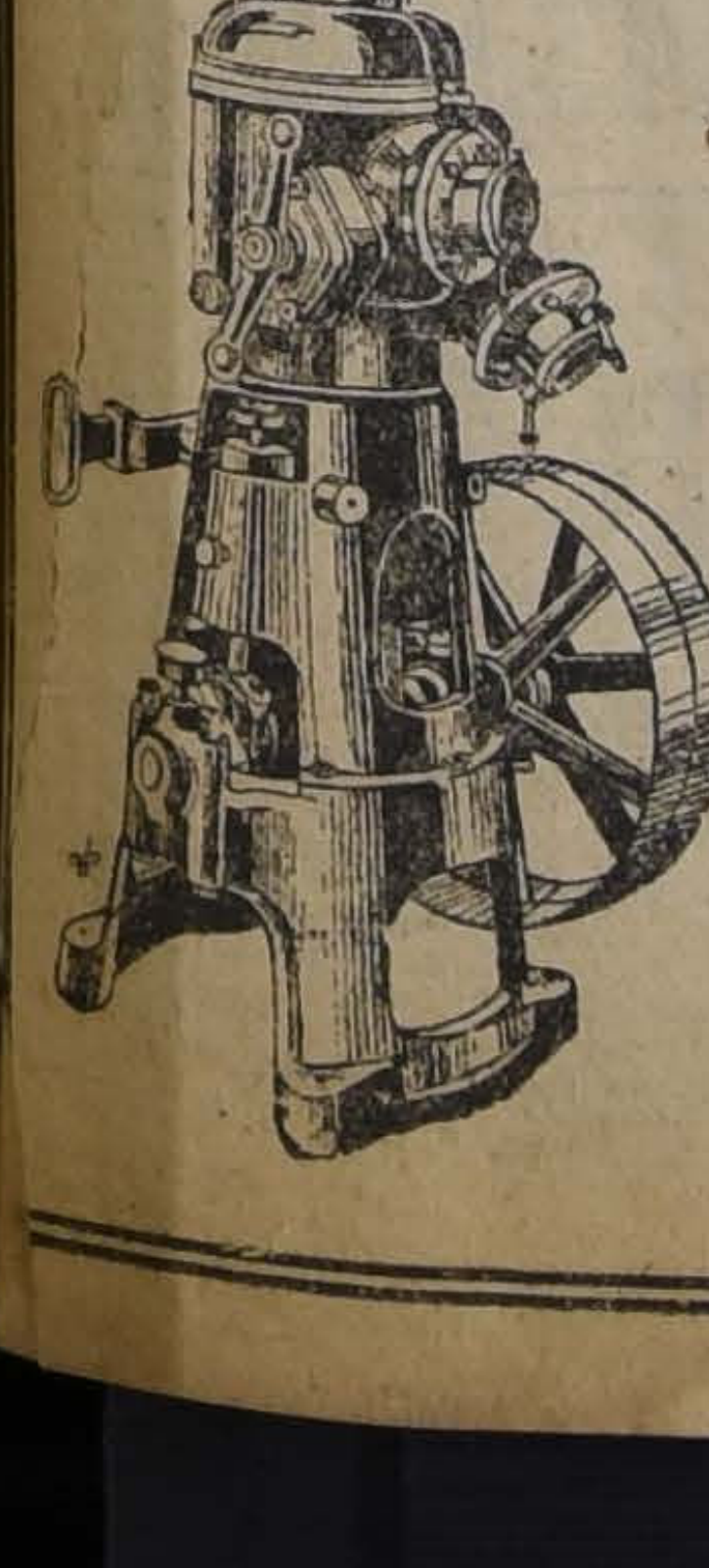

BOMBAS
MARMONIER
Especiales para orujo
de 80 y 100 milímetros
Ofrecen para entrega inmediata
Raab, Bellet y Cía.
ESTADO 235

Puro Jugo de Uva Fortuny
Pídalo al depósito central, calle La Bolsa 33, Teléfono 1390
ALFREDO BLANCHARD

Señoras, Señoritas
y Caballeros
ULTIMAS NOVEDADES
CORBATAS pura seda, elegantes creaciones
COLLERETES, el surtido más selecto
CORBATAS tejidas, pura seda, imponentes surtidos
"BOLSOS" lo más fino y delicado en este artículo
CIERROS para "BOLSOS", gran surtido
SUSPENSORES, LIGAS y CALCETINES
IMPORTANTES SURTIDOS
Precios de Gran "RECLAME"
LA CORBATINERA
ESTADO 266
14-M

LA PREVISORA

Compañía Argentina de Seguros

LA PREVISORA ha pagado a sus asegurados hasta el 30 de Setiembre de 1920:
$ 67.582,794.15 Moneda Corriente

LA PREVISORA ofrece un fondo de garantía al 30 de Setiembre de 1920
de $ 51.159,817.25

"LA PREVISORA" COMPAÑIA ARGENTINA DE SEGUROS

Balance General del 36.º Ejercicio Cerrado el 30 de Setiembre de 1920

ACTIVO

	M. CTE.
Caja	$ 97,428.42
Bancos (Anexo A)	2.759,828.27
Propiedades inmuebles (anexo B)	27.324,558.54
Títulos de renta (anexo C)	2.823,496.40
Garantías en el Exterior	2.802,196.78
Valores diversos (Anexo D)	745,376.85
Préstamos Hipotecarios	5.431,771.81
Préstamos sobre pólizas vida	4.502,510.98
Obligaciones a Cobrar	409,172.44
Mobiliario y Material	67,192.07
Sucursales y Agencias	330,290.64
Deudores por premios	229,165.89
Primas vencidas a cobrar	1.036,420.25
Compañías Reaseguradoras	49,831.56
Deudores Varios	667,531.60
Explotación del Gran Hotel	751,879.68
Deudores en gestión	225,600.00
Alquileres vencidos	61,199.12
Dividendo provisorio del Ejercicio	466,473.12
Cuentas del orden	58,750.00
	$ 50.834,674.42

PASIVO

		M. CTE.
Capital subscripto		$ 11.750,000
Reserva legal. Art. 368 del Código de Comercio		1.090,564
Reserva General de Vida		20.178,159
Reserva de Rentas Vitalicias		107,767
Fondo para riesgos vigentes Incendio		566,096
Fondo para riesgos vigentes		86,310
Reserva Adicional Vida		2.368,723
Fondo de Jubilaciones		364,613
Reserva de Inmuebles		411,280
Otras reservas		534,292
Fondo de acumulación y beneficios		5.303,754
Otros beneficios de asegurados, de vida		86,267
Seguros vida vencidos y no cobrados		166,762
Siniestros pendientes: Incendio		91,041
Siniestros pendientes: Marítimos		55,911
Siniestros en trámite. Vida		456,900
Compañías Reaseguradoras		144,175
Sucursales y Agencias		166,461
Dividendos pendientes		4
Acreedores varios		998,08
Cuentas de orden		58,750
Caja de Ahorros		2.947,506
Ganancias y Pérdidas: Distribución:		
Directorio	$ 168,892.03	
Síndico	42,223.01	
Fondo de Previsión 3 o/o	84,446.02	
Fondo de Jubilaciones	222,886.82	
Reserva inmuebles	528,750.00	
Reserva para cambios y fluctuación de valores	470,000.00	
Dividendo del 36º Ejercicio 11 o/o	1.292,500.00	
Saldo a Ejercicio próximo	5,169.46	
		2.814,867
		$ 50.834,67

"LA PREVISORA" COMPAÑIA ARGENTINA DE SEGUROS

Cuenta de Ganancias y Pérdidas del 36.º Ejercicio Cerrado el 30 de Setiembre de 1920

DEBE

SECCION VIDA			
Siniestros pagados (menos reaseguros)		$ 1.450,468.25	
Siniestros en trámite		456,900.84	
Pólizas vencidas		2.288,083.47	
Rescates de póliza pagados		443,744.79	
Pólizas vencidas y no cobradas	$ 83,555.26		
Rescates de póliza no cobrados	82,207.23	165,762.49	
Rentas vitalicias, servicios pagados		37,581.20	
Reseguros cedidos		153,761.18	
Anulación de premios		558,826.15	
Reserva General Vida		21.920,917.24	
Reserva adicional, reserva anulada		3,449.17	
Fondo de acumulación y beneficio de asegurados:			
Beneficios pagados	1.109,565.80		
Id. a capitalizar	468,182.56	1.577,748.36	
Fondo de acumulación	5.303,754.50		
Otros beneficios de asegurados	86,367.31	5.390,121.81	
Gastos de explotación		1.682,627.96	
Impuestos		36,967.10	$ 36.166,960.01
SECCION INCENDIOS			
Siniestros pagados (menos reseguros		303,575.02	
Siniestros pendientes		91,041.94	
Reseguros cedidos		779,198.92	
Anulaciones		65,278.14	
Reserva de riesgos en curso para el 37 Ejercicio		568,096.21	
Gastos de explotación		450,019.55	
Impuestos		18,008.03	
Saldo que pasa a la cuenta Administración		59,334.56	2.334,552.37
SECCION MARITIMOS			
Siniestros pagados (menos reseguros)		130,846.66	
Siniestros pendientes		55,911.27	
Reseguros cedidos		173,435.83	
Anulaciones		15,250.96	
Reserva de riesgos en curso para el 37 Ejercicio		86,310.78	
Gastos de explotación		95,982.20	
Impuestos		3,186.20	560,923.90
ADMINISTRACION			
Gastos Generales		261,347.78	
Impuestos y Contribuciones		221,007.47	
Gastos Inmuebles		74,383.87	
Intereses de las Secciones Vida, Incendios, Marítimos y Varios		1.325,378.38	
Deudores en Gestión Reserva		181,245.32	
Reserva General Vida, 5 por ciento	$ 20.735,094.60		
Fondo de Previsión	534,125.81		
Reserva Adicional Vida	1.087,503.39	22.356,723.80	
Saldo de utilidades		2.814,867.34	27.234,953.96
			$ 66.297,390.24

HABER

SECCION VIDA			
Reserva General Vida		$ 21.999,874.77	
Reserva Adicional, Reposición de reserva		8,321.82	
Fondo de acumulación. Ejercicio anterior		5.676,300.59	
Beneficios capitalizados en el ejercicio	$ 699,008.23		
Sucursales del Exterior, id. de Ejercicios anteriores	23,794.17	722,802.40	
Otros beneficios de asegurados		93,558.60	
Siniestros pendientes del Ejercicio anterior		438,112.47	
Pólizas vencidas del Ejercicio anterior		127,047.04	
Rescates pendientes del Ejercicio anterior		97,473.56	
Primas del Ejercicio, con participación	$ 4.681,825.53		
Primas del Ejercicio, sin partipación	1.328,111.69	6.009,937.22	
Intereses		904,117.94	
Otras utilidades de Ejercicios anteriores		8,116.55	
Transferido a la Reserva Adicional, Saldo de esta cuenta		81,297.05	$ 36.166,9
SECCION INCENDIOS			
Primas del Ejercicio		1.651,526.75	
Siniestros pendientes del Ejercicio anterior		86,500.09	
Reserva de riesgos en curso del Ejercicio 35		576,293.77	
Intereses		20,231.76	2.334,55
SECCION MARITIMOS			
Primas del Ejercicio		402,176.65	
Siniestros pendientes del Ejercicio anterior		23,999.42	
Reserva de riesgos en curso del Ejercicio 35		129,565.22	
Intereses		5,182.62	560,92
ADMINISTRACION			
Saldo transferido de la Sección Incendios		59,334.56	
Intereses y alquileres		3.132,028.65	
Ganancias en ventas de terrenos		1.535,652.69	
Otras utilidades		151,214.25	
Reserva General Vida, 4 por ciento		22,356,723.80	27,234,95
			$ 66.297,39

INFORME DEL SINDICO

SEÑORES ACCIONISTAS:

Cumpliendo el mandato que me tenéis conferido he confrontado el Balance General de la Compañía con los Libros de la misma y he encontrado todo conforme, por cuya razón os aconsejo que le prestéis vuestra aprobación.

JOSE LUIS AMADEO, Síndico.

RESUMEN DE LAS OPERACIONES PRACTICADAS POR LA AGENCIA EN CHILE DE LA COMPAÑIA DE SEGUROS SOBRE LA VIDA "LA PREVISORA", DURANTE EL PRIMER SEMESTRE DEL AÑO 1920

Seguros contratados			$ 435,000.00
Primas percibidas			53,321.40
Primas pagadas por Reseguros			
Patente pagada al Fisco			2,000.00
Siniestros pagados			
Utilidad o pérdida			
Capital y fondos acumulados en Chile, por reservas, como sigue:			
Capital		$ 400,000.00	
Depositados en Casa de la Moneda en Garantía:			
En bonos de Caja Hipotecaria	$ 400,000.00		
En efectivo	6,347.50	406,347.50	
Depositado en Banco:			
En bonos de Caja Hipotecaria	$ 153,800.00		
En efectivo	52,837.13	206,637.13	1.012,984.63
Riesgos pendientes o seguros vigentes			2.062,000.00

Valparaíso, 31 de Julio de 1920.

RESUMEN DE LAS OPERACIONES PRACTICADAS POR LA AGENCIA EN CHILE DE LA COMPAÑIA DE SEGUROS SOBER LA VIDA "LA PREVISORA", DURANTE EL SEGUNDO SEMESTRE DEL AÑO 1920

Seguros contratados			$ 409,250.0
Primas percibidas			56,005.8
Primas pagadas por Reseguros			
Patente pagada al Fisco			2,000.0
Siniestros pagados			20,317.4
Utilidad o pérdida			
Capital y fondos acumulados en Chile, por reservas, como sigue:			
Capital		$ 400,000.00	
Depositados en Casa de la Moneda, en garantía:			
En bonos de Caja Hipotecaria		400,000.00	
Depositado en Banco:			
En Bonos Caja Hipotecaria	$ 570,800.00		
En efectivo	72,896.32	643,696.32	1.443,696.3
			$ 2.441,250.0
Riesgos pendientes en Chile o seguros vigentes			

Valparaíso, 31 de Diciembre de 1919.

Fondos depositados en Chile como garantía subsidiaria en bonos y efectivo: $ 1.443,696.32

Despréndase este cupón y remítase por correo a los

Sres. GRAHAM, ROWE y Cía.

Casilla No. 921, Valparaíso o Casilla No. 3190, Santiago.

Sin obligarme a tomar un seguro, ruego a Uds. me remitan algunas demostraciones de los diversos seguros de "LA PREVISORA", sobre la base de mi edad, habiendo nacido el . . . . de

. . . . y por una suma de pesos . . . .

FIRMA . . . .

DIRECCION . . . .

AGENTES GENERALES EN CHILE

GRAHAM, ROWE Y Cía.

SANTIAGO VALPARAISO ANTOFAGASTA

HIPODROMO CHILE

LAS CARRERAS DE LA MAÑANA DE HOY

Apreciaciones y pronósticos

El programa hípico, que se de- rrollará en la mañana de hoy, presenta en espléndidas condi- nes para que el público habi- e, presencie una reunión digna l pintoresco hipódromo de La lma. Las diversas pruebas es- formadas por buenos y reco- cidos elementos de nuestras pis- agradando particularmente la tribución de las diferentes dis- cias, pues tenemos pruebas de 00, 1,400, 900 y cuatro de 1,200 tros, las que son de especial rado e interés para nuestro pú- co. En consecuencia por los ceptos emitidos, no dudamos instante del éxito que la reu- n de hoy está llamada a alcan- r.

El programa se inicia con una rrera handicap sobre 1,200 me- s, en la que participa, un lote modestos competidores que les correspondido actuar en la rta serie, sin que ésta causa rjudique en absoluto, el interés demuestra la prueba en refe- ncia. El lote está formado por s y seis contendores, siendo y equitativa la distribución de o que a cada uno le ha corres- dido. Los candidatos que cuen- con mayor opción son: Pispi- , Dándalo, Gentille, Brupa, estro Cantor, Fumee y Guara- entre éstos vamos a dar pre- ncia a los tres primeros ante- mente nombrado en el orden uesto.

na bonita prueba ha resulta- el premio Loreley sobre 1,400 tros, destinado a caballos que rematen por $ 3,000. De los competidores inscriptos, hay lo menos seis que llevan pre- iones muy bien fundadas pa- conquitarse el triunfo: Dual, milla, Panizo y Go Lady se quistarán la opinión del pú- o, pues cada uno de ellos ha ido una buena y reciente ac- ción, por lo que nosotros de- mos circunscribir el pronóstico favor de uno de éstos. Nues- preferencia están por Panizo. los placées elegimos a Go dy y Dual | respectivamente. specto a los competidores res- tes no podemos dejar de reco- er que Rex White, Guignol y Diáfana, son también serios ad- rsarios de los citados anterior- ente.

Un numeroso lote de hacks, to- parte en el premio Liguay so- bre 900 metros, en donde la opi- ión se manifiesta bastante divi- dida entre la mayoría de los di- versos competidores.

Nuestra principal carta es Ma- cacho, que va en una distancia proporcionada a sus medios, ade- más el hijo de Pick-me-up, se en- cuentra en condiciones de poder desempeñarse bien. Carboncillo y Miguet, Atlético y Faisán, son lo más peligrosos adversarios que lleva nuestro favorito, siendo los dos primeros nuestros preferidos para ocupar los puestos de pla- cées.

Los 1,200 metros del premio Lámina, se presentan más dificultosos de lo que a la simple vista parece, pues la mayoría de los anotados tienen expectativas un tanto fundadas para obtener la victoria. Nosotros somos partidarios de Shannon que ha venido produciendo una serie de buenas carreras alcanzando a figurar en el place. Elda y Daintie Lassie que van bien colocados en el peso, son nuestros favoritos para las puestos siguientes.

A continuación le corresponde el turno al premio El Tajamar sobre 1,900 metros, que sirve de base al programa. Los trece contendores que se han dado cita, son elementos de reconocida actuación, que van con pretensiones fundadas de obtener los $ 3,000 que le asigna el premio. Entre los principales competidores vamos a señalar a Huérfana que atraviesa por período excepcional, manifestándose como un animal de fondo; si la hija de Rolando corresponde a sus aprontes privados es un candidato de primera talla. Brest a 43 kilos se presenta en magníficas condiciones para recordar sus tiempos pasados. El hijo de Pioneer está bueno y cuenta con la confianza de su caballeriza. Por otra parte tenemos a Cachivache que aunque carga el top weight son bastantes conocidas estas pistas para él y su triunfo no sería extraño para nadie. Bow y Fideline que según nuestras informaciones cumplirán sus respectivas anotaciones en esta carrera, son dos adversarios que pueden en buena lid amagar el triunfo de los favoritos. Liverpool y Panizo van peligrosamente divianos y tiene también cierta justificación, la presencia de ambos en esta prueba.

En resumen e lorden de llegada lo indicamos en la forma siguiente: Huérfana, Brest y Bow.

Una de las pruebas más interesantes con que cuenta el programa, es el premio London sobre 1,200 metros; en el que figuran competidores de reconocida calidad y bondades para la distancia en que hoy se miden. Con los retiros de Ocampo, Fideline y Bow, la carrera ha quedado aún más abierta entre los restantes. Nuestra opinión está en favor de Toldilla, a la que consideramos demasiado buena.

La hija de Turin se presenta a esta carrera, con todo el prestigio conquistado en su última actuación en donde se permitió dar el doblete. Estas recomendaciones de la pensionista de Rojas, nos bastan para indicarla en primer término. Furlana, Burloncillo, Chichí, Chiflón y Lady Kendal, son todos ellos dignos y serios rivales de nuestro favorito. Entre estos le damos preferencia para los placées a Furlana y Chichí respectivamente.

Finaliza la mañana hípica con el premio Ligera, sobre 1,200 metros, en donde actúa un buen lote de competidores, siendo los principales de ellos Ballader, Salada, Sta. Tecla, Edimboro y Tellito, entre los cuales debemos buscar el vencedor, nuestro gusto prevalece por los tres primeros candidatos en el orden anteriormente expresado.

RESUMEN

1.a Pispirita, Dándalo, Gentille.
2.a Panizo, Go Lady, Dual.
3.a Macacho, Carboncillo, Miguet.
4.a Shannon, Elda, D. Lassie.
5.a Huérfana, Brest, Bow.
6.a Toldilla, Furlana, Chichí.
7.a Balladir, Salada, Sta. Tecla.

PROBABLES MONTA Y COMPETIDORES PARA LAS CARRERAS DE LA MAÑANA

1.a Carrera

Ull, S. Villanueva; Fatherless, J. Reyes; Pispirita, S. Ponce; Verneuil, No corre; Bruja, P. P. Cancino; Copón, J. Montané; Ratisbona, E. Ulloa; M. Cantor, D. 2.o López; Guaraña, L. A. Zúñiga; Fumee, J. Osorio; Gentille, L. A. Soto; Dándalo, L. A. Silva; Berbi, J. Polanco; Roderick Dhu, L. Carrasco; Paladín, J. 2.o Aravena; Traidor, J. Pinto.

2.a Carrera

Dual, P. Morales; Plumilla, C. Pombet; Panizo, L. A. Silva; Go Lady, S. Villanueva; Juliano, Probable, no corra; Rex White, H. Contreras; Guignol, N. Ramírez; Diáfana, L. A. Zúñiga; Temeraria, J. Polanco; Holgazán, No corre.

3.a Carrera

Loma, C. Pombet; Yáquil, S. Ponce; Don Gustavo, S. Miranda; Macacho, D. 2.o López; Carboncillo, P. Morales; Telilla, A. Villagra; Pizarra, M. Guerra; Miguet, E. Aguilera; Cuyinco, No corre; Atlética, J. Osorio; Belmonte, L. A. Zúñiga; Estelita, J. Polanco; Faisán, J. Pinto; Burguesa, C. Santander; Alpino, L. A. Silva; Tapón, N. Ramírez; El Guindito, J. 2.o Aravena.

4.a Carrera. — Mrs. Joe, G. Escobedo; Rabudo, S. Ponce; Alejo II, S. Miranda; Lord Beryl, C. Pombet; Hellium, M. Vergara; Herodia, P. Morales; Colonia, A. Villagra; Rubia, J. Montané; Elda, L. A. Silva; Locura II, A. Guerra; Galopa, no corre; Longo, J. Pinto; Shannon, J. Osorio; Colón, E. Ulloa; Daintie Lassie, L. A. Zúñiga.

5.a Carrera. — Cachivache, S. Ponce; Fideline, S. Miranda; Pérfido, L. Araya; Bow, J. Montané; Liverpool, D. 2.o López; Panizo, L. A. Silva; Huérfana, L. A. Zúñiga; Feudal, no corre; Juliano, N. N.; Brest, J. Pinto; Guillotina, C. Santander; Reflejo, J. Ibarra; Rezongona, L. Carrasco.

6.a Carrera. — Ocampo, no corre; Fideline, probable no corre; Bow, probable no corre; Toldilla, G. Escobedo; Coronis, H. Contreras; Furlana, L. A. Zúñiga; Burloncillo, M. Vergara; Deval, N. N.; Chiflón, P. Morales; Chichí, D. 2.o López; Lady Kendal, J. Osorio; Kopa, D. 2.o López; Rasputín, J. Pinto.

7.a Carrera. —'Capucine, P. P. Cancino; Plumilla, N. N.; Ballader, S. Miranda; Santa Tecla, J. Madrid; Feudal, H. Contreras; Salada, P. Morales; Edimboro, Jerónimo Baeza; Tellito, C. Santander; Endurance, J. Osorio; Pajarito, no corre; Aceituna, E. Aguilera; Sunlight, J. Pinto; Bobina, L. A. Zúñiga; Epping, L. A. Silva; Personaje, L. Carrasco.

PRONOSTICOS DE LA PRENSA

Valparaíso Sporting Club

POSICION ACTUAL

	G.	P.
1. La Estrella	26	89
2 El Mercurio (Stgo.)	25	89
3 El Mercurio (Valp.)	22	97
4 La Nación	22	90
5 El D. Ilustrado	22	78
6 Las U. Noticias	21	91
7 El Pronóstico	19	91
8 La Unión (Valp.)	19	84
9 Deutsche Zeitung	16	59
10 L'Italia	15	74
11 El Heraldo	15	69
12 El Derby	15	60
13 La Patria	14	59
14 El Chileno (Valp.)	13	56
15 The American World	12	66

Pronósticos para hoy de algunos diarios y revistas:

Deutsche Zeitung

1.a Alvia, Francina, Fusil.
2.a Herodes, Arras, Mía Cara.
3.a Fogazzaro, Alta Ley, Falkland.
4.a Lag, Quepe, Pencahue.
5.a Glasgow, Giacomo.
6.a Nuit, Veldora, Exito.
7.a Mormon, Marialva, Kalmuco.
8.a Duque de El, Detonación, Mary Gorden.

De Oro y Azul

1.a Alvia, Fusil, Francina.
2.a Arras, Mía Cara, Shilock.
3.a Falkland, Alta Ley, Alucita.
4.a Quepe, Lag.
5.a Glasgow, Giacomo.
6.a Veldora, Exito, Peggy, Wood.
7.a Acalia, Kalmuco, King's Ferry.
8.a Bambalina, Mary Garden, Detonación.

El Pronóstico

1.a Gacetilla, Alvia, Fusil.
2.a Arrás, Vía Láctea, Cara Carmen.
3.a Alucita, Falkland, Fogazzaro.
4.a Quepe, Lag.
5.a Salpicón, Glasgow.
6.a Exito, Nuit, Peggy Wood.
7.a Bastian, Resbalosa, King's Ferry.
8.a Bambalina, Grano de Oro, Mary Garden.

El Brujo del Turf

1.a Fusil, Alvia, Fagra.
2.a Herodes, Arras, Flolette.
3.a Alucita, Fogazarro, Fósforo.
4.a Lag, Quepe.
5.a Glasgow, Salpicón.
6.a Exito, Herodes, Nuit.
7.a Marialva, Acalia, Bastián.
8.a Bambalina, Grano de Oro, Duque de El.

HIPODROMO CHILE

Pronósticos de la prensa

POSICION ACTUAL

	G.	P.
1. El Pronóstico	52	253
2. La Nación	49	239
3. Las U. Noticias	44	244
4 El Mercurio	42	236
5 La Patria	39	198
6. El D. Ilustrado	38	213
7. D. Zeitung	31	194
7. D. Zeitung	35	204
8. El Derby	31	194

Pronósticos para hoy de algunos diarios y revistas:

Deutsche Zeitung

1.a Dándalo, Bruja, Pispirita.
2.a Dual, Go Lady, Panizo.
3.a Macacho, Carboncillo, Atlética.
4.a Alejo II, Rubia, Shannon.
5.a Huérfana, Bow, Brest.
6.a Chichí, Toldillo, Furlana.
7.a Salada, Santa Tecla, Ballader.

De Oro y Azul

1.a Pispirita, Bruja, Gentille.
2.a Go Lady, Plumilla, Dual.
3.a Carboncillo, Don Gustavo, Faisan.
4.a Rubia, Shannoy y Locura II.
5.a Fideline, Pérfido, Brest.
6.a Toldilla, Burloncillo, Chichí.
7.a Ballader, Salada, Santa Tecla.

El Pronóstico

1.a Gentille, Bruja, Dándalo.
2.a Go-Lady, Rex White, Plumilla.
3.a Carboncillo, Macacho, Lorna.
4.a Mrs. Joe, Hellium, Shannon.
5.a Brest, Huérfana, Fideline.
6.a Toldilla, Chichí, Chiflón.
7.a Salada, Santa Tecla, Ballader.

El Brujo del Turf

1.a Bruja, Gentille, Fumée.
2.a Plumilla, Panizo, Rex White.
3.a Macacho, Carboncillo, Belmonte.
4.a Hellium, Rubia, Mrs. Yoe.
5.a Huérfana, Feudal, Brest.
6.a Toldilla, Chichí, Chiflón.
7.a Salada, Balleder, Bobina.

HIPODROMO CHILE

11.as Carreras de Verano
Domingo 13 de Marzo de 1921

PRIMERA CARRERA, a las 9. A. M.—Premio **LAJITA**.—Omnium Handicap.—Inscripción: $ 20.—Premios: $ 1,500 al 1.o y $ 200 al 2.o — Distancia: 1,200 metros.

PREPARADOR	DUEÑO	NOMBRES	PESO	EDAD	SANGRE	PADRE	MADRE	TRAJE DEL JINETE
A. Donati	Subercaseaux	1 Ull	59	5	F	Olascoaga	Mesalina	Blanca pres., G. plata b. oro
F. Rojas	F. C. Prain	2 Fatherles	58	5	F	Eclair II	Un named	Oro viejo, negras, blanca.
F. Villa	I. Bergonzo	3 Pispirita	56	3	F	Siberien	Progression	Blanca, brazaletes negros
G. Casanova	Porte Bonheur	4 Verneuil	55	3	F	Olascoaga	Miss Musker	Rojo, blancas
W. Fariña	J. La Paz	5 Bruja	53	6	3/4	Le Roy d'Is	Dormida	Celeste, rosada
M. Collao	Sportsman	6 Copón	52	4	1/2	El Bicaro	Chilena	Café ador. oro, café, lac. y oro
A. Donati	J. Donati	7 Ratisbona	51	6	15/16	Royal Flight	Terraza	Rosado y negro en ruedas
D. Galaz	E. Petit	8 M. Cantor	51	4	F	Duc d'Albo	La Dorada	Naranja, azul
A. Zúñiga	Veleta	9 Guaraña	50	4	F	Etolo	Elza	Paja q mor. en r. faja mor
J. Rojas	Vizcaya	10 Fumee	49	5	F	Eclair II	Yolanda	Azul oscuro, solferina
Propietario	L. Devenas	11 Gentille	48	4	F	Eclair II	Primanté	Azul, amar. tricolor
S. Silva	B. Moreno	12 Dándalo	46	3	F	Oregón	Lula	Verde nilo
F. Martin	M. Troncoso	13 Berbi	44	3	3/4	Oídor	La Prenda	Azul, lacres, oro
E. Cuevas	S. Castillo	14 Roderick Dhu	43	3	F	Olascoaga	Na mi kó	Caquis, M. verdes
M. Collao	J. Lazo	15 Paladín	43	6	F	L'Ainglon	Valemont	Azul y am. a cuadros, amarillas
J. B. Castro	A. Buzeta	16 Traidor	42	5	F	Saint Dory	Fama	Blanca y lac. en r., G. blanca

SEGUNDA CARRERA, a las 9.30 A. M.—Premio **LORELEY**.—Para animales que se avalúen para rematarse en $ 3,000.—Peso reglamentario. — Descargo de un kilo por cada $ 200 menos en el avalúa.—Inscripción: $ 20.—Premios: $ 1,500 al 1.o y $ 200 al 2.o.—Distancia: 1,400 metros.

PREPARADOR	DUEÑO	NOMBRES	PESO	EDAD	SANGRE	PADRE	MADRE	TRAJE DEL JINETE
Propietario	C. A. Gómez	1 Dual	56	5	15/16	Burlesco	Annunciadora	Verde M. blanca, G. verde
S. González	Chacabuco	2 Plumilla	55	6	F	Billy Boy	Instant	Colorada, azules, blanca
G. de la Cerda	Santa Luisa	3 Panizo	55	5	7/8	Pirapó	Soberbia	Lacre y oro list., G. lacre
A. Donati	L. A. González	4 Go Lady	55	4	F	Gonin	Joyful Lady	Oro y neg. en r. negra
A. Quiero	D. Reveco	5 Juliano	53	6	F	Altanero II	Fredia	Colorado, verde
Propietario	P. Polanco	6 Rex White	51	6	31/32	Defensor	Maya White	Azules, coloradas, blanca
L. A. Ramírez	E. del Fierro	7 Guignol	50	4	F	Pirapó	Lady Penguin	Guinda, paja, guinda
A. Zúñiga	A. Astete	8 Diáfana	49	7	F	Eclair II	Ormodia	Blanca cr. viol., bl., viol.
D. Galaz	D. Galaz	9 Temeraria	48	6	15/16	Turin	Clorinda	Verde m. lacre, G. verde y lacre
G. Casanova	B. Albizú	10 Holgazán	47	3	F	Jack's Green	Riviera	Colorada, blancas, verde

TERCERA CARREA, a las 10 A. M —Premio **LIGUAY**.—Handicap. — Para hacks.—Inscripción: $ 15. —Premios: $ 800 al 1.o y $ 100 al 2.o— Distancia: 900 metros

PREPARADOR	DUEÑO	NOMBRES	PESO	EDAD	SANGRE	PADRE	MADRE	TRAJE DEL JINETE
S. González	S. Pizarro	1 Lorna	62	8	3/4	Altanero	Quitz	Verde manzana, braz. ama., ama.
A. González	V. M. Herrera	2 Yaquil	57	4	31/32	Lord Robs	Hebé II	Acero vivo braz. neg., neg.
Propietario	P. Polanco	3 Don Gustavo	55	3	1/2	Alanés	Chilena	Azul, colorada, blanca
Propietario	O. López	4 Macacho	54	6	7/8	Pick me up	Troika	Lacre, blanca, braz. blan. azul
S. Rojas	M. Henríquez	5 Carboncillo	53	3	1/2	Ogro	Chilena	Concho de vino y oro en ruedas, oro
O. Fuenzalida	C. Verdugo	6 Tolilla	52	3	3/4	Turin	Inesita	Verdes, rosada
A. Quintanilla	G. Fernández	7 Pizarra	49	6	1/2	Defensor	Chilena	Café lunares verdes, verde
E. Aguilera	M. Vargas	8 Miguet	48	3	F	Capeador	Roquette	Granate cruz amarilla, granate
F. Peralta	C. Morris	9 Cuyinco	47	4	3/4	Alanés	Lady II	Celeste, cel., braz. negros, negra
Propietario	L. Rojas	10 Atlética	46	3	1/2	Alanés	Chilena	Azul estrella ama., azules, amarilla
S. Avila	Seudónimo	11 Belmonte	45	3	127/128	Alcázar	Laure	Azul y oro en ruedas
P. P. Cansino	V. Jansson	12 Estelita	44	3	1/2	Melbourne	Chilena	Azul y oro listado, azules, oro
A. Donati	J. Donati	13 Faisán	44	5	F	Le Roy d'Is	Sin anteced.	Rosado y negro en rueda
E. Molina	S. Agliatti	14 Burguesa	42	3	31/32	Hallington Lad	Oriflama	Blanca, lunares verdes, lacres, tric.
G. de la Cerda	G. de la Cerda	15 Alpino	40	6	7/8	Pirapó	Yola	Rosa seca lunares azules, azul
A. Rodríguez	P. Leiva	16 Tapón	40	6	7/8	Turin	Chilena	Lacre y blanca
A. Quintanilla	N. Herrera	17 El Guindito	40	4	3/4	Crescendo	Liberty	Lila, cardenal

CUARTA CARRERA, A LAS 10.30 A. M.— Premio **LAMINA**.— Omnium Handicap.— Inscripción: $ 20.— Premios: $ 1,500 al 1.o y 200 al 2.o— Distancia: 1,200 metros.

PREPARADOR	DUEÑO	NOMBRES	PESO	EDAD	SANGRE	PADRE	MADRE	TRAJE DEL JINETE
C. Cornejo	V. Morales	1 Mrs. Yoe	61	7	F	Le Samaritain	Buena Suerte	Oro y azul en rued, G. oro
F. Villa	I. Bergonzo	2 Rebudo	56	5	F	Siberien	Fille du Soleil	Lila, lilas braz. solf., G. solf.
C. de la Cerda	Sar Marcial	3 Alejo II	55	5	F	Saint Wolf	Abeja II	Rosada, m. blanc., G. rosada
Propietario	F. Peralta	4 Lord Beryl	54	4	1/2	Buckminster	Lady Beryl	Rosado c. y p. ver., G. verde
Propietario	U. Silva	5 Hellium	52	3	F	Eclair II	Merry Hackle	Lacre faja morada
A. Huerta	M. Golcovich	6 Heredia	52	8	F	Pirapó	Irish Moll	Negro, café.
J. Fuenzalida	M. Saavedra	7 Colonia	50	5	F	Jou Jou	Alhucema	Oro
G. Casanova	B. Albizú	8 Rubia	50	3	F	London	Rodhesia	Guinda, blancas, verde esm.
S. Silva	E. Carvacho	9 Elda	50	4	7/8	Le Rappel	Piruette	Verde, verde braz. salm., café
Propietario	C. Morris	10 Locura II	49	4	F	Moschión	Folatre	Celeste, celeste, braz. neg., a.
A. Donati	A. Miranda	11 Galopa	49	4	F	Etolo	Age d'Or	Lacres, blanca
J. Rojas	Indígena	12 Longo	48	5	15/16	Leonardo	Josiana	Morado, oro
L. Silva	M. Errázuriz	13 Shannon	48	6	F	Celso	Represalia	Guinda seca, azul borla oro
A. Donati	Ebro	14 Colón	46	5	F	Etolo	Kirry	Negra, neg. y lila en r., lila.
A. Zúñiga	Film	15 Daintie Lassie	44	4	F	Pioneer	Allegiance	Blanco y neg. a cuadros, lacres.

QUINTA CARRERA, A LAS 11 A. M.— Premio **EL TAJAMAR**.— Handicap.— Para animales que hayan corrido tres o más carreras en el Hipódromo Chile, desde el 1.o de Enero de 1920.— Inscripción: $ 30.— Premios: $ 3,000 al 1.o y 300 al 2.o—Distancia: 1,900 metros.

PREPARADOR	DUEÑO	NOMBRES	PESO	EDAD	SANGRE	PADRE	MADRE	TRAJE DEL JINETE
A. Muñoz	Ecuador	1 Cachivache	58	5	15/16	Viraró	Floralia	Blanco y negro list., blanca.
P. Polanco	Chacabuco	2 Fideline	56	4	F	Fio	Fate II	Colorada, azules, blancas.
Propietario	Luis Araya	3 Pérfido	55	6	1/2	Le Rappel	Sin anteced.	Lacre, morada
M. Collao	Choapa	4 Bow	54	5	F	Altanero	Vizcacha	Azul, acero, lacre.
D. López	E. Ubeira	5 Liverpool	47	4	F	Burgomaster	Terracota	Café, alm. naranja, naranja.
C. de la Cerda	Santa Luisa	6 Panizo	46	5	7/8	Pirapó	Soberbia	Lacre, lacre y oro listado
C. Morris	Liguria	7 Huérfana	45	4		Rolando	Fougere	Lacre, lac. braz. v., v.
P. Polanco	D. Reveco	8 Feudal	45	5	F	Jack's Green	Alarma	Verde, colorada
A. Quiero	D. Reveco	9 Juliano	40	6	F	Altanero	Fredia	Los mismos con banda.
J. Vásquez	J. Ibáñez	10 Brest	43	6	F	Pioneer	Macora	Gris perla, lacre.
E. Molina	S. Agliatti	11 Guillotina	40	4	F	Jack's Green	Kosima	Blanca, lun. verd. lac. tric.
D. Galaz	E. Espinosa	12 Reflejo II	40	4	F	Black Prime	Reticence II	Solferino M. neg. g. azul.
P. Rojas	D. Hernán	13 Rezongona	40	4	F	Rodilard	Atalaya	Verde cuello y puños canario.

SEXTA CARRERA, A LAS 11.30 A. M. —Premio **LONDON**.— Omnium Handicap.— Inscripción: $ 20.— Premios: $ 1,500 al 1.o y $ 200 al 2.o —Distancia: 1,200 metros

PREPARADOR	DUEÑO	NOMBRES	PESO	EDAD	SANGRE	PADRE	MADRE	TRAJE DEL JINETE
A. Frascati	St. Jean	1 Ocampo	60	6	F	Oviedo	Mousmee	Crema y verde listado
P. Polanco	Chacabuco	2 Fideline	57	4	F	Fio	Fate	Colorada, azules, blanca
M. Collao	Choapa	3 Bow	54	5	F	Altanero II	Vizcacha	Azul, acero, lacre.
P. Rojas	D. Hernández	4 Toldilla	54	3	15/16	Turin	Rosquilla	Verde cuello y puños canarios
A. Allen	F. Kolakarie	5 Coronis	53	4	F	Black Prince	Copy	Paja
A. Zúñiga	Chandler	6 Furlana	52	4	F	L'Aiglon	Fricka	Solf. cruz blc. solferino
J. Vásquez	J. Ibáñez	7 Burloncillo	51	4	1/2	Scarrón	Chilena	Gris perla y lacre
Propietario	C. A. Gómez	8 Dual	51	5	15/16	Burlesco	Anunciadora	Verde, blancas, verde
L. A. Ram	Pepeta	9 Chiflón	50	5	F	Eclair II	Chablis II	Morada, m. y g. blanca
A. Donati	J. Donati	10 Chichí	50	4	7/8	L'Aiglon	Lata	Rosado y neg. en r.
G. Casanova	L. F. Yáñez	11 Lady Kendal	47	4	F	Viraró	M. Comfrey	Morada al. oro morad.
F. Peralta	Columbia	12 Kopa	45	5	F	Ginger Ale	Condesita	Rosada, blanca.
S. Rojas	J. B. Ramírez	13 Rasputín	40	8	7/8	Rob Roy III	Chepía	Azul, cue. pu. y G. negra

SEPTIMA CARRERA, A LAS 12 M. Premio **LIGERA**.— Omnium Handicap.— Inscripción: $ 20.— Premios: $ 1,500 al 1.o y $ 200 al 2.o— Distancia: 1,200 metros.

PREPARADOR	DUEÑO	NOMBRES	PESO	EDAD	SANGRE	PADRE	MADRE	TRAJE DEL JINETE
A. Donati	L. González	1 Capucine	60	5	F	Arcadic	Cendre	Oro y negro en ruedas, negra.
S. González	Chacabuco	2 Plumilla	57	6	F	Billy Boy	Instant	Colorada, azules, blanca.
L. A. Ramírez	Las Acacias	3 Ballader	55	4	F	Whittington	Algara	Escarlata, alam. blanco, escar.
A. Donati	M. Saez	4 Santa Tecla	54	4	F	March Flower	Almira	Azul, granates, amarilla.
P. Polanco	D. Reveco	5 Feudal	53	5	7/8	Jac's Green	Alarma	Verde, coloradas.
J. F. Valenz	Sangre Azul	6 Salada	52	3	F	Sir Samuel	M. Caitheness	Blanca, cruz lac., bl., lacre.
C. A. Gómez	A. Miranda	7 Edimboro	52	3	F	Halligton Lad	Admiration	Blanca, lac., bl.
P. Boncerio	R. Demarchi	8 Tellito	51	4	F	Gonin	Intrinsic	Blanco y m. en rue. m. y g. l.
C. de la Cerda	San Marical	9 Endurance	50	3	F	Hallington L	Bravata	Rosado m. blanco g. rosado
P. Rojas	D. Hernández	10 Pajarita	48	5	F	Pirapó	Safo	Verde, br. c. y p. canario, can.
A. Aguilera	J. Berríos	11 Aceituna	47	4	F	Duc d'Albe	Antíope	Maíz, maíz, p. neg., rosada.
V. Jofré	F. J. Medina	12 Sunlight	46	5	F	Pearl River	Furtiva	Azul obs., M. ama., G. morada
A. Zúñiga	Film	13 Bobina	44	6	F	Jou-Jou	Sabandija	Blanc. y neg. a c. lacres
E. Cuevas	El Bosque	14 Epping	41	3	F	Olascoaga	Yokohama	Negra, faja verde, verde.
J. Rojas	Tally Hó	15 Personaje	40	5	F	Key West	M. Rose II	Blanco y lacre en ruedas.

NOTICIAS DIVERSAS

El próximo clásico

En la reunión del Domingo 20 del presente, se llevará a efecto en Viña del Mar, el clásico El Estreno, sobre 1,300 metros, destinado a productos de 2 años, y cuyas condiciones son las siguientes:

IV. Premio El Estreno. — Carrera reglamentaria cerrada. — 1,300 metros. — Para productos de 2 años, nacidos desde el 1.o de Julio de 1918, hasta el 30 de Junio de 1919. — Peso: 54 kilos. — Entrada, 180 pesos en cuotas, y la cuota de 40 pesos debe pagarse el Lunes 14 de Marzo de 1921. — Premios: $ 18,000 al 1.o, $ 1,800 al 2.o, $ 900 al 3.o y $ 1,800 al criador del ganador si éste es nacido en el país. — Cada producto que corra pagará una cuota extraordinaria de $ 300 cuyo total se distribuirá como sigue: 50 o|o al 1.o, 30 o|o al 2.o y 20 o|o al 3.o.

He aquí los principales competidores que se encuentran anotados:

Alta Ley	54 kilos
Colembour	54 "
Carillon	54 "
Champignol	54 "
Doñihue	54 "
Falkland	54 "
Flanders	54 "
Fogazzaro	54 "
Hook	54 "
Indino	54 "
Infimo	54 "
Irish	54 "
Portugal	54 "
Walter Scott	54 "
Warwick	54 "
Winter Green	54 "
Find Out	52 "
Highflower	52 "
Itálica	52 "
Walnut	52 "
White Cross	52 "
Wisconsin	52 "

Habilitación de las galerías del Club Hípico

Como lo hemos anunciado, oportunamente, hoy se habilitarán las galerías del Club Hípico, vendiéndose boletos de apuestas mutuas por unidad de $ 5.00, según el antiguo sistema. El precio de la entrada será de $ 2.00.

En las tribunas de primera clase se adoptará también el sistema antiguo para el expendio de boletos de apuestas mutuas, siendo la unidad de $ 10. El importe de la entrada será de $ 5.

Un nuevo producto.

Un dos años hijo de Etolo ha ingresado últimamente al corral que dirige Sixto Silva.

Córcega

Esta hija de Rolando que ha permanecido en descanso por un corto tiempo, ha empezado a trabajar para reaparecer en la próxima temporada del Club Hípico.

Panirote

Este dos años, por Pirapó y Soberbia, se encuentra actualmente bajo la dirección del preparador José Vásquez en el Hipódromo Chile.

Exactitud en la hora.

Hemos recibido numerosas peticiones las que hacemos llegar a conocimiento de las autoridades del Hipódromo Chile respecto a la exactitud de la hora en que deben correrse las carreras pues con rarísimas excepciones éstas no terminan a hora de programa. Por nuestra parte agregamos que las autoridades de este hipódromo, deben tener presente, que la primera carrera del Sporting Club, está anunciada a las 2 P. M. Con algunas medidas que se tomen al respecto, se evitarían innumerables molestias tanto para el público como al personal de las apuestas mutuas, que en repetidas ocasiones se queda sin almorzar.

Laboratorio Clínico
DEL
Dr. LEONIDAS CORONA T.
Delicias 868. Teléfono 2483
REACCION WASSERMANN
Sección de química, Sección de bacteriología
AUTOVACUNAS

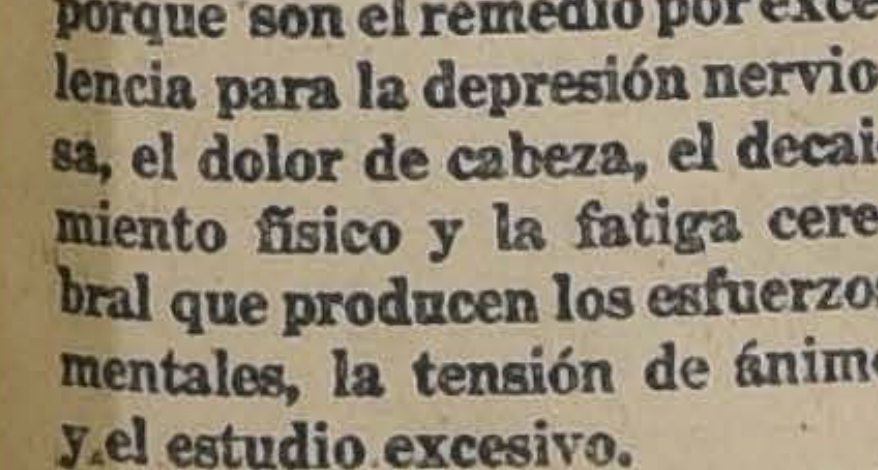

LOS ARTISTAS y todas las personas que trabajan intelectualmente, deben tener siempre a su alcance un tubo de

TABLETAS BAYER
de

porque son el remedio por excelencia para la depresión nerviosa, el dolor de cabeza, el decaimiento físico y la fatiga cerebral que producen los esfuerzos mentales, la tensión de ánimo y el estudio excesivo.

CABALLETE
LIMATON

TECHADO "REVART" ACANALADO

Potente aislador del calor, el frío y de las corrientes eléctricas.

No se oxida ni se corrompe por la acción de aires salinos en las costas o zonas salitreras.

Absolutamente impermeable e inquebrable

El más durable, el más económico, a $ 1.50 la plancha (de 0.57 x 0.55) pintada. El más liviano, 3,300 gms. por metro cuadrado. No necesita de un envigado demasiado firme, ni pesado, ni costoso. Se coloca sencillamente con claros y no exige entablado.

Entrega inmediata.

GREGORIO TRAVER E HIJO
Avenida Matta 375.—Casilla 1857.—Teléfono 223, Matadero
Oficina: Galería Alessandri 7-A
SOLICITE CATALOGOS ILUSTRADOS.

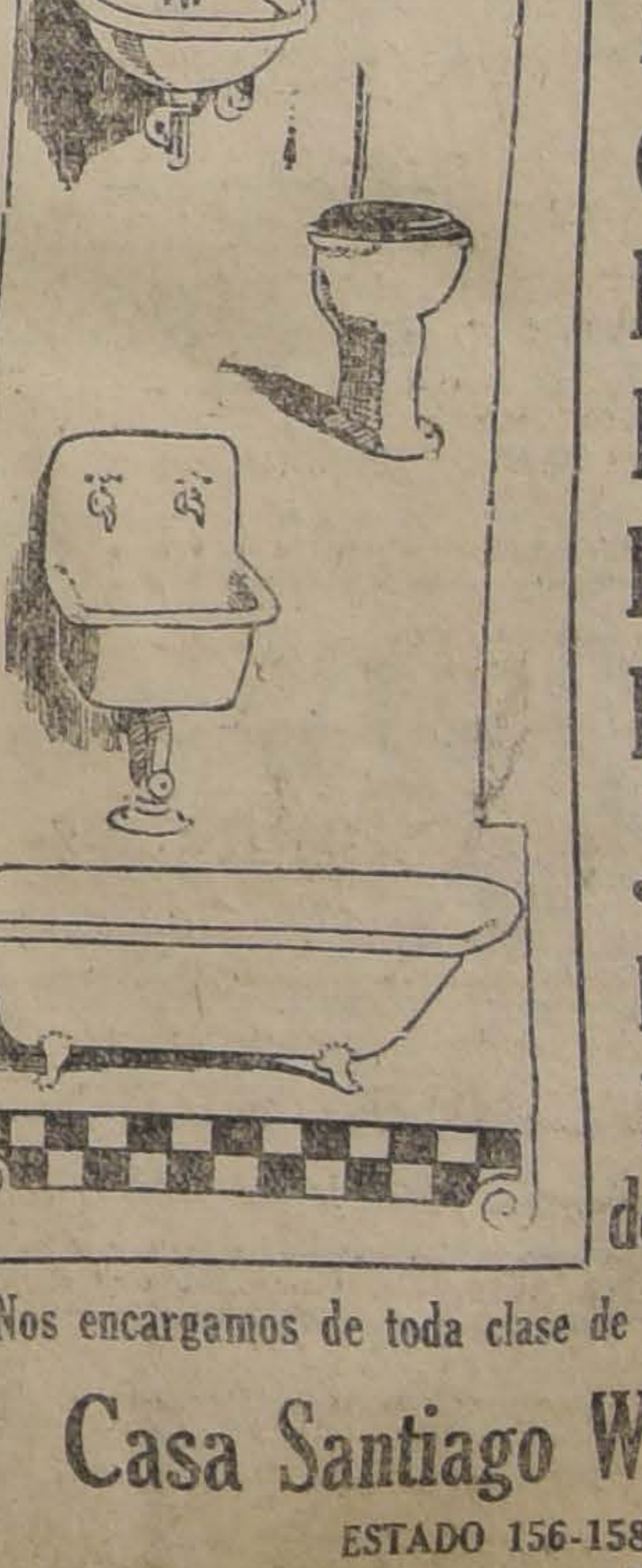

ARTEFACTOS SANITARIOS
EN VENTA

Baños
Lavatorios
Calentadores
Bidets
Lluvias
Botaguas
Pañeras
Jaboneras
Repisas de vidrio
Espejos importados, etc., etc.

Nos encargamos de toda clase de instalaciones sanitarias

Casa Santiago Webb & Co.
ESTADO 156-158-170
CASILLA 1767 TEL. ING. 3176-3177

SASTRERIA J. AVENDAÑO

EN SU NUEVO LOCAL
SAN ANTONIO 263

Recibió un bonito surtido de
CASIMIRES para Otoño

TERNOS DE VESTON **$ 180**
MATERIALES DE PRIMERA.

AUTOMOVILES DE CARRERA

Emplean de preferencia la Gasolina de mayor fama llamada
ENERGINA

LONDRES MEXICO

Marca Registrada

(Cruz Swastica)

ANGLO-MEXICAN PETROLEUM Co. Ltd.
1153 - HUERFANOS - 1153 - TELEFONO INGLES 3636 - SANTIAGO
O A SUS AGENTES
GIBBS y Cía., Catedral 1037 y HUTH y Cía., Huérfanos 1189

ARMAS

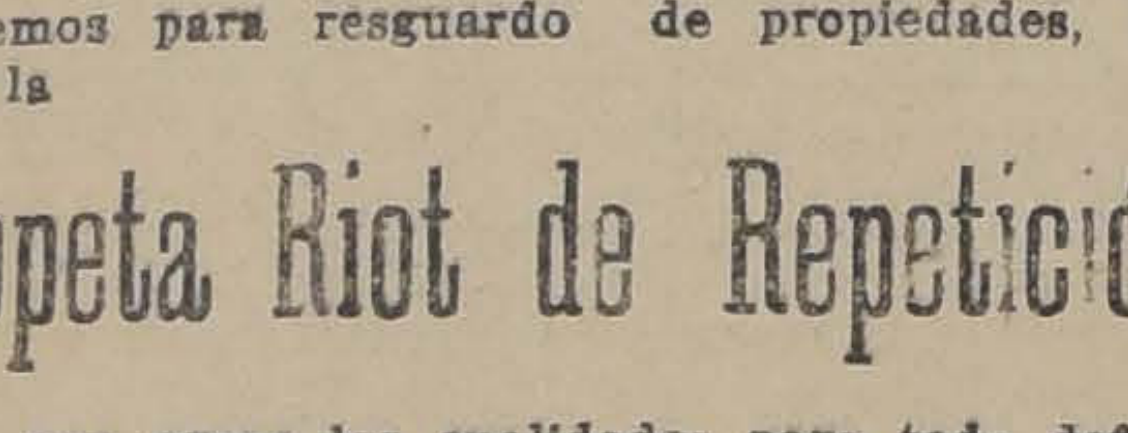

Ofrecemos para resguardo de propiedades, fundos, viñas, etc., la

Escopeta Riot de Repetición

única arma que reune las cualidades para toda defensa.

SE DISPARA CON CARTUCHO CALIBRE 12, DE DOBLE CARGA de pólvora y 9 balines de PLOMO ACERADOS DE 7 MILIMETROS.

La solidez del arma y su gran alcance pone a CUBIERTO EN CUALQUIERA CIRCUNSTANCIA en que se necesite un resultado eficaz.

EXPOSICION PERMANENTE de un gran surtido de REVOLVERES, PISTOLAS, RIFLES Y ESCOPETAS DE CAZA Y ARMAS ESPECIALES PARA TIRO DE ALTA PRECISION.

Balas, Cartuchos, en todos los calibres.

Cargadores, Aceites, grasas y accesorios en general.

Solicite precios y catálogos a

FRATELLI CASTAGNETO
Delicias esquina San Martín

COLIRIO

— DEL —

Padre Constanzo

El mejor específico para todas las afecciones de la vista.

Dirigirse a:

VICTOR ROSTAGNO

Unico agente para Sud América.

VALPARAISO
Casilla 126

DE VENTA EN TODAS LAS PRINCIPALES DROGUERIAS Y BOTICAS

AVISO

Pídense propuestas públicas cerradas para la enajenación de tres millones de pesos ($ 3.000,000) en bonos de regadío, de conformidad a la ley 2953, de 9 de Diciembre de 1914 y decreto supremo N.o 272 de 28 de Febrero último, del Ministerio de Hacienda.

Los proponentes podrán adquirir indistintamente bonos del 8 por ciento y 7 por ciento, con 1 por ciento de amortización, respectivamente.

Los cupones se pagarán en 30 de Junio y 30 de Diciembre.

Las propuestas se abrirán en la Dirección del Tesoro el día Martes 15 del actual a las 3 P. M.

El Director.

M-16

FUNDOS COMPRO
EN LA ZONA CENTRAL
Entre Santiago, Talca y Ramales
Para satisfacer pedidos urjentes
De buenos clientes compradores
ALEJANDRO GREENE CRUZAT
Teatinos 36 - Casilla 3722

Disolución de Sociedad "Uribe, Vizcarra y Cía."

Por escritura ante mí, Cornelio Bravo, Notario suplente de este departamento, en reemplazo del propietario don Emilio Donoso, con fecha de hoy, don Francisco Uribe Echeverría, don José Vizcarra y don Feliciano Uribe Echeverría, comerciantes, domiciliados en la ciudad de Santiago, de común acuerdo, con fecha quince de Enero último, dieron por disuelta y liquidada en todas sus partes la sociedad comercial colectiva que para girar en la ciudad de Santiago y en ésta en la compra y venta por mayor y menor de calzado, cueros elaborados y en bruto y artículos similares, bajo la razón social de "Uribe, Vizcarra y Cía", formaron por escritura de fecha quince de Setiembre de mil novecientos diez y nueve, ante el Notario de Santiago don Fernando Errázuriz T. El activo y pasivo quedó de cuenta exclusiva del señor Francisco Uribe Echeverría. Otras estipulaciones constan de la escritura. —Talca, primero de Marzo de mil novecientos veintiuno. — C. Bravo, Not. sup.

16-M

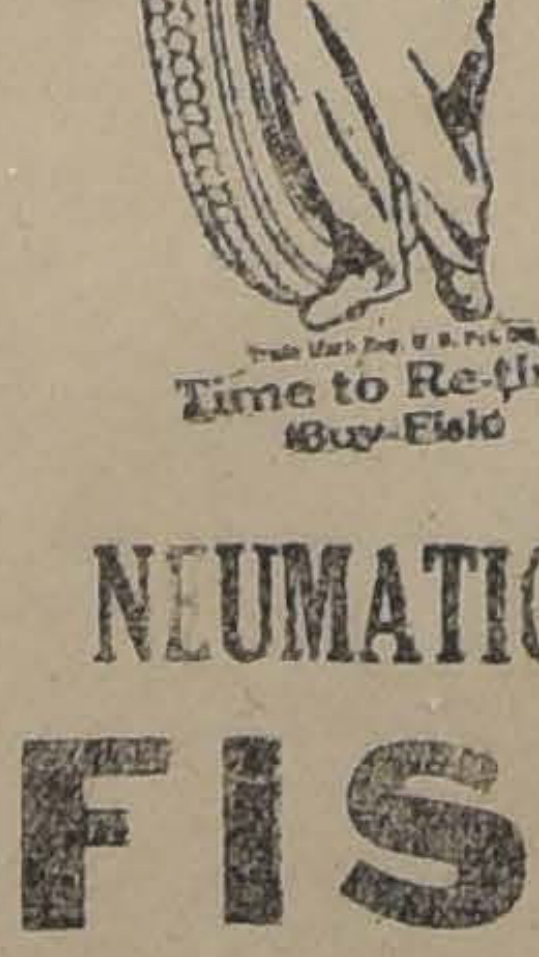

NEUMATICOS
FISK

De todos tamaños repuestos para autos y gran surtido de material de vulcanización, acabamos de recibir una gran partida que ofrecemos a precios convenientes.

Consulte nuestros Almacenes y Agencias en todo el país.

MENDEZ y Cía.
HUERFANOS 786
Delicias es. Dieciocho

DESDE EL LUNES

Casa Muzard

NOVEDADES DE INVIERNO

PRIMERA REMESA!!

Sombreros, Trajes y Abrigos

PIELES FINAS CONFECCIONADAS

Adornos para Trajes y Sombreros

Las más recientes creaciones

Géneros de Lana y Sederías

NOTA.—Debido a que nuestros surtidos han sido muy bien seleccionados dentro de las Novedades del más refinado gusto Parisién, y habiendo aprovechado buenas situaciones para las compras podemos ofrecer los artículos

A Precios Fuera de Competencia

TRAJES
UNIFORME
PARA
COLEGIALAS
ABRIGOS
y toda clase
de Artículos
PARA
INTERNAS

Sociedades Anónimas

Banco Francés de Chile

En virtud de los dispuesto en los artículos 32 y 33 de los Estatutos, se cita a los señores accionistas a Junta General Ordinaria para el Lunes 21 del presente, a las 4.30 P. M., en el domicilio social, Huérfanos 1072.

Santiago, Marzo 10 de 1921.

RAFAEL ORREGO,
Presidente

13-M

Banco Francés de Chile

Para los efectos del artículo 39 de los Estatutos, el Registro de Transferencias de Acciones permanecerá cerrado desde el 11 hasta el 21 inclusive del presente més.

Santiago, Marzo 10 de 1921.

ANDRES CAVIN,
Gerente

13-M

"LA YUGOSLAVA"

COMPAÑIA DE SEGUROS CONTRA INCENDIOS, RIESGOS MARITIMOS, ETC.

Prat 239 :-. Valparaíso :-: Casilla 391

Capital Suscrito...... $ 5.000,000
Capital Pagado....... $ 1.000,000

CONSEJO DIRECTIVO

Presidente
Don PASCUAL BABURIZZA

Vice-Presidente
Don JUAN GOICH

CONSEJEROS

Don LUIS MITROVICH.
Don RENE POUDENSAN L.
Don FRANCISCO L. RIPAMONTI.
Don ALEJANDRO FLORES.
Don VICENTE COLLOVICH.

GERENTE

Don ANDRES SVILOKOS

AGENTES GENERALES EN SANTIAGO:

Baburizza, Lukinovic y Cía.
BANDERA 287

Agencia en las principales ciudades de la República.

PIANOS AUTOMATICOS

de la sin rival marca

BREWSTER

Acaba de recibir varios modelos

César Rau
UNICO IMPORTADOR
MONEDA 1375

Instrumentos garantidos y facilidades de pago.

FERROCARRILES DEL ESTADO

SUMINISTRO DE ENERGIA PARA LA ELECTRIFICACION DE
PRIMERA ZONA

La apertura de las propuestas para el suministro de la en
eléctrica necesaria para la tracción de la Primera Zona y par
servicios accesorios se ha prorrogado hasta el 30 de Junio
14 horas.

Las propuestas se abrirán en la sala del Director General
tación Mapocho.

Bases y antecedentes en el Departamento de Tracción y
tranzas, Agustinas 1260.

ELECTRIFICACION DE LA PRIMERA ZONA

La apertura de las propuestas para la electrificación de la
neas de trocha ancha de la Primera Zona se ha prorrogado
el 30 de Junio a las 14 horas. Las propuestas se abrirán en la
la del Director General, Estación Mapocho.

Bases y antecedentes en el Departamento de Tracción y
tranza, Agustinas 1260.

Solicítanse propuestas en licitación pública para la insta
de EXCUSADOS EN LA BOLETERIA DE III CLASE DE LA
TACION ALAMEDA, las cuales se abrirán en el Departamento
la Vía y Obras, Estación Mapocho, el 22 de Marzo, a las 13
donde se pueden consultar bases y demás antecedentes
mente, de 14 a 15 horas.

Solicítase propuestas públicas para la provisión de
metros cúbicos de lastre (piedra chancada y ripio harneado),
tinado al sector de vía comprendido entre las estaciones de
y Putagán, las cuales se abrirán en la Estación Mapocho (Dep
mento de Vía y Obras), y Concepción, (Oficina del Administ
de la 3.a Zona) el día 8 de Abril, a las 15 horas.

Bases y antecedentes pueden consultarse, diariamente, en
Departamento de Vía y Obras, y en Concepción, en la Oficina
Jefe de la Sección Vía y Obras, de 14 a 15 horas.

Se solicitan propuestas públicas para el 30 de Marzo pró
por alambres diversos, cañerías de fierro negro, asbesto en
fierro para estayes, correa para dinamos, picotas, plomo en
chas, pintura amarilla y negra en pasta, lona de lino, cartón
hilo salón, máquinas calculadoras, tinta Stephens para escribir,
pel de cartas, id. de cuentas, id. de oficio, papel carbónico y
piceros.

Bases y antecedentes en el Departamento de Materiales y A
macenes en la Estación Alameda.

Santiago, 18 de Febrero de 1921.

Informaciones Comerciales, Industriales y Agrícolas

CASA E. TURRI

SANTIAGO
Pasaje Balmaceda 10

BUENOS AIRES
Galería Güemes 356

VALPARAISO
Prat 118

CAMBIO General de Monedas

Es la casa recomendada por los Bancos, Embajadas, Legaciones y Consulados. COMPRA y VENTA de toda clase de monedas y billetes de Banco, por grandes y pequeñas cantidades, a los mejores precios de plaza.

CAMBIO

BANCARIO.. .. .. .. 9 7|32
COMERCIAL... .. .. 9 9|32

EQUIVALENCIAS DEL CAMBIO BANCARIO

1 LIBRA VALE. . .	$ 26.03
1 DOLAR..	6.93¾
1 FRANCO	0.48
1 MARCO..	0|11
1 LIRA..	0.24
1 PESETA	0.93
1 NAC. ARG.	2.41

PREMIO DEL ORO: 104 o|o

ALOR DEL PESO ORO DE 18 d.

Al cambio bancario de 9 7|32, un so oro de 18 d. vale $ 1.95.25. Como el recargo comercial es de 4 por ciento, hay una diferencia 8.75 o|o.

LA LIBRA Y EL DOLAR

Los telegramas procedentes de ueva York, recibidos ayer en los ncos de esta ciudad, indican las guientes cotizaciones:

RO AMERICANO A LA VISTA

ndres y Río de la Plata	$ 3.90¾
glo Sud Americano . . .	3.89¾
y Bank	3.90¾
mán Transatlántico. . .	3.92

OS BANCOS QUE SE EXPRESAN HAN FIJADO LOS CAMBIOS SIGUIENTES:

BANCO DE CHILE
Marzo 12.

Plazas	90 dv.	A la vista
ndres . . .	9 7|32	9
rís . . .	2.08	2.08
York . . .		6.82 3|4
alia. . . .	4.05	3.95 1|2
paña . . .	1.07	1.04 1|2
gentina . .		2.41
mburgo . .	8.83	8.62 1|2

ANCO DE LONDRES Y RIO DE LA PLATA LDO.
Marzo 12.

Cambio sobre el exterior

Plaza	90 dv.	A la vista
ndres . . .	9 7|32	9
rís . . .	2.07	2.04 3|4
mberes. . .		1.95 3|4
York . . .	390 7|8	6.81 3|4
paña . . .		1.04 3|4
alia. . . .		3.91 3|4
rasil. . . .		8 31|32
ruguay. . .		5.87
rgentina . .		2.37 1|4
lemania . .		
iza		86 1|2
iria. . . .		8 31|32
ortugal. . .		id.
anamá . . .		id.
erú		id.

ANCO ANGLO-SUD-AMERICANO LDO.
Marzo 12.

Plazas	90 dv.	A la vista
ondres . . .	9 7|32	9
arís.. . . .	2.06 3|4	2.04 3|4
spaña . . .		1.05
talia. . . .		3.97 1|4
uiza. . . .		86 1|2
élgica. . . .		1.95 1|2
olanda. . .		42 1|2
lemania . .		3.68 1|4
York . . .		6.81 3|4
Aires. . .		2.37 1|2
gipto. . . .		8 31|32
alestina . .		8 31|32
urquía. . .		8 31|32

THE NATIONAL CITY BANK OF NEW YORK
Marzo 12.

Paises	A la vista	90 d|v.
América .	6.80	
glaterra . .	9	9 7|32
rancia . . .	48.35	
talia	25 1|4	
spaña. . . .	25.06	
ro.	105	
lemania . .	11.08	

ANCO GERMANICO DE LA AMERICA DEL SUD
Marzo 12.

ambios a la vista sobre el exterior

lemania (Mrs.).	8.90
rgentina (M|C.).	2.37½
spaña (Ptas.).	1.05
olanda (Fl.).	0.42¼
ueva York (M|C.). . . .	6.81
uecia (Cor.).	0.64¼
uiza (Frs).	0.86½
iena (Cor.).	42.00
glaterra, 90 d|v.	9 7|32
glaterra, a la vista. . .	9

El Banco abona intereses sobre depósitos en moneda extranjera.

BOLSA DE COMERCIO

MOVIMIENTO

La única rueda de ayer en el rca bursátil se desarrolló con limitado movimiento en acciones y regular actividad en bonos. Se anunció durante la rueda que, desde esta fecha, principiaría a transarse en Bolsa las acciones de la Cía. Estanífera de Chacaltaya".

OPERACIONES DE AYER

Unica rueda

000 Priv. Dic., 90.
300 Bco. Nacional, 59 1|2.
30 Bco. Nacional, 59 1|2.
20 Bco. Nacional, 59 1|2.
000 Hip. 8o|o 1o|o, 96 1|4.
000 Caja 7o|o 1o|o, 86 1|2.
000 Caja 8o|o 1o|o, 96 7|8.
600 Caja 8o|o 1o|o, 96 7|8
000 Hip. 8o|o 1o|o, 96 1|4.
500 Hip. 8o|o 1o|o, 96 1|4.
200 Viñas, Marzo 24, 46 1|4.
10 Viñas, 46 1|2.
200 Lota, Abril 7, 49 1|4.
000 Hip. 8o|o 1o|o, 96 3|8.
600 Lota, Marzo 24, 49.

FERTAS, DEMANDAS Y ULTIMAS COTIZACIONES

Bonos

Caja 8-1. Quedó comprador por 9,000 a 94 3|4 y vendedor por 0,000 a 94 7|8.

Caja 7-2. Comprador por 9,000 003 a 90.

Caja 6-1. Comprador por 10,000 82.

Hipotecario 8-1. Comprador por 7,000 a 96 3|8, y vendedor por 9,000 a 96 1|2.

Hipotecario 7-1. Comprador por 9,000 a 85 1|2.

Garantizador 8. Comprador por 5,000 año 1909 a 81 y 4,000 año 1912, a 80.

Municip. Priv. Dic. 8. Vendedor por 10,000 a 91.

Municip. Priv. Marzo 8. Comprador por 4,000 a 91 1|2.

ACCIONES BANCARIAS

Chile. Comprador por 100 acciones a 189.

Nacional. Comprador por 50 y 20 acciones a 59 1|2.

SOCIEDADES MINERAS

Llallagua. Quedó en rueda vendedor por 100 acciones a 180 para Marzo 24.

Totoral. Comprador por 300 acciones a 5 1|4 al contado y vendedor por 500 a 5 3|4 para Marzo 24.

Gatico. Comprador por 100 acciones a 6 para Marzo 24 y vendedor por igual cantidad a 6 1|4 para la misma fecha.

Vacas. Para Marzo 24 hubo en rueda comprador por 200 acciones a 3 7|8 y vendedor por 500 a 4.

Mañil. Vendedor por 100 acciones a 60 para Abril 7.

Demasías. Comprador por 100 acciones a 12 1|4 al contado.

Lebu. Vendedor por 100 acciones a 59 para Abril 7.

Caylloma. A 3 3|4 se ofreció comprar 100 acciones.

Chacaltaya. Vendedor por 200 acciones a 14.

Arauco. Comprador por 500 acciones a 1.

SOCIEDADES SALITRERAS

Antofagasta. Comprador por 200 acciones a 45 1|2 para Marzo 24. Cerraron con comprador a 46 para Abril 7.

Peñón. Vendedor por 500 acciones a 12 para Marzo 24.

Lastenia. Cerraron con transacción a 33 para Marzo 26.

COMPAÑIAS DE SEGUROS

La Internacional. Vendedor por 125 acciones a 135.

SOCIEDADES INDUSTRIALES

Gas de Santiago. Vendedor por 20 acciones a 53 1|2.

Cervezas. Comprador por 10 acciones a 84.

Cemento Melón. Vendedor por 200 acciones a 29 para Marzo 24.

Vapores. Comprador por 5 acciones a 75.

Volcán. Cerraron con comprador por 100 acciones a 55.

SOCIEDADES PETROLIFERAS

Nacional de Petróleos. Para Abril 7, hubo en rueda comprador por 1,000 acciones a 0.85 y vendedor por igual cantidad a 0.90.

OPERACIONES de VALPARAISO

Unica rueda

100 Melón, Marzo 24, 30.
125 Lag. Blanca, Marzo 24, 58.
500 Gatico, Marzo 24, 6 1|4.
6700 Gatico, Marzo 24, 6.
100 Loa, Marzo 24, 75 1|2.
500 Industrial, Marzo 24, 28 1|2
500 Gatico, Abril 7, 6,
6 Banco Chile, 189.
1200 Antof., Marzo 24, 45 1|2.
500 Antof., Marzo 24, 45 3|4.
35000 Oro, 104.

LETRAS

Vendedor: 9 1|4. Comprador: 9 9|32.

ORO

Vendedor: 104.50. Comprador: 104.

LETRAS POR ORO

Vendedor: 18 7|8. Comprador: 18 15|16.

LA SEMANA BURSATIL

MOVIMIENTO

Novedades dignas de especial mención en cuanto al movimiento desarrollado en los días de la presente semana no hubo, concretándose las operaciones a negocios en diversidad de títulos de poco valor, causa por la cual el total de lo transado fué reducido, menor aún que el de la semana precedente.

A pesar del escaso total que arrojaron las acciones, el mercado se vió activo, desapareciendo en parte el pesimismo que ha imperado en la plaza durante este último tiempo, notándose mayor interés por negociar y más confianza en el futuro.

Por lo que respecta a los bonos, el movimiento fué de interés, superando al de la semana anterior en más de novecientos mil nominales.

En cuanto a los precios en acciones fué mayor el número y de más importancia, los que bajaron, como podrá juzgarse por el detalle que se publica más abajo.

Los bonos, fuera de la Caja 8-2 y 8-1, todos los demás mejoraron en su cotización.

TITULOS TRANSADOS DURANTE LA SEMANA

Bancos: Chile, Español, Nacional y Garantizador de Valores.

Salitreras: Antofagasta, Lastenia, Loa y Peñón.

Ganaderas: Tierra del Fuego y Ñuble y Rupanco.

Mineras: Llallaguas, Lota y Coronel, Totoral, Lebu, Caylloma, Arauco, Vacas, Tocopilla, Disputada y Demasías.

Seguros: La Mapocho.

Industriales: Gas de Santiago, Electricidad Industrial, Cervezas, Telégrafo Comercial, Malvoa, Cemento Melón, Penco, Viñas, San Bernardo, Tabacos y Laboratorio.

Diversas: Club Hípico.

Petrolíferas: Nacional de Petróleos.

Libras esterlinas: 3,000 a 9 5|16 para Marzo 15 y 1,000 a 9 3|8 para Marzo 29.

Bonos: Caja Hip. 8-1, 8-2, 7-1, Banco Hip. de Chile 8-1, 7-1, 7-2, Banco Gdor. 8, Nacional 6-1 y Municip. Priv. Dic. 8.

VALOR DE LO OPERADO EN ACCIONES

Lunes	$ 252,636.—
Martes	194,066.75
Miércoles	210,082.50
Jueves	335,272.50
Viernes	229,600.—
Sábado	69,890.—
Total	$ 1,292,446.75

VALOR DE LO OPERADO EN BONOS

Lunes	$ 170,500.—
Martes	281,700.—
Miércoles	327,800.—
Jueves	408,500.—
Viernes	253,200.—
Sábado	133,100.—
Total	$ 1,623,800.—

FLUCTUACIONES

SUBIERON

Bonos

Caja 6-1 de 81 a 82.
Caja 7-1 de 86 1|4 a 86 1|2.
Garantizador 8 de 75 1|2 a 76.
Hip. 7-1 de 86 1|2 a 87.
Hip. 8-1 de 95 3|4 a 96 3|8.
Municipalidad Priv., Marzo 8, de 87 a 91 1|2.

Bancos

Italiano, de 33 a 36.
Nacional, de 57 a 59 1|2.

Mineras

Coronel, de 0.20 a 0.80.
Huanuni, de 28 a 29.
Lota y C., de 48 3|4 a 49.
Tocopilla, de 21 1|2 a 23.
Vacas, de 3 3|4 a 3 7|8.

Salitreras

Castilla, de 15 1|2 a 15 3|4.
Perfetti, de 7 1|2 a 8.

Ganaderas

Laguna Blanca, de 57 a 58.

Industriales

Cervezas, de 29 3|4 a 34 1|2.
Industrial, de 23 a 28 1|2.
Penco, de 42 1|2 a 43.
S. Bernardo, de 145 a 150.
Tabacos, de 79 a 80.
Viñas, de 43 3|4 a 46 1|4.
Volcán, de 53 a 55.

Varias

Club de Viña, de 480 a 490.

BAJARON

Bonos

Caja 8-1: de 95 1|4 a 94 7|8.
Caja 8-2: de 96 a 95.

Bancos

Chile: de 193 a 190.
Garantizador de Valores: de 14 a 10.

Mineras

Llallagua: de 180 a 179.
Araca: de 29 a 26.
Arauco: de 1 1|8 a 1.
Demasías: de 13 1|2 a 12 1|4.
Disputada: de 14 a 13.
Gatico: de 6 3|4 a 6.
Lebu: de 59 a 58.
Santa Rita: de 5 a 4.
Tres puntas: de 6 a 5 1|4.

Salitreras

Antofagasta: de 48 a 46.
Boquete: de 7 3|4 a 4 1|2.
Chilena: de 14 1|2 a 14.
Galicia: de 23 1|2 a 22.
Lastenia: de 34 a 33.
Peñón: de 12 a 11 7|8.

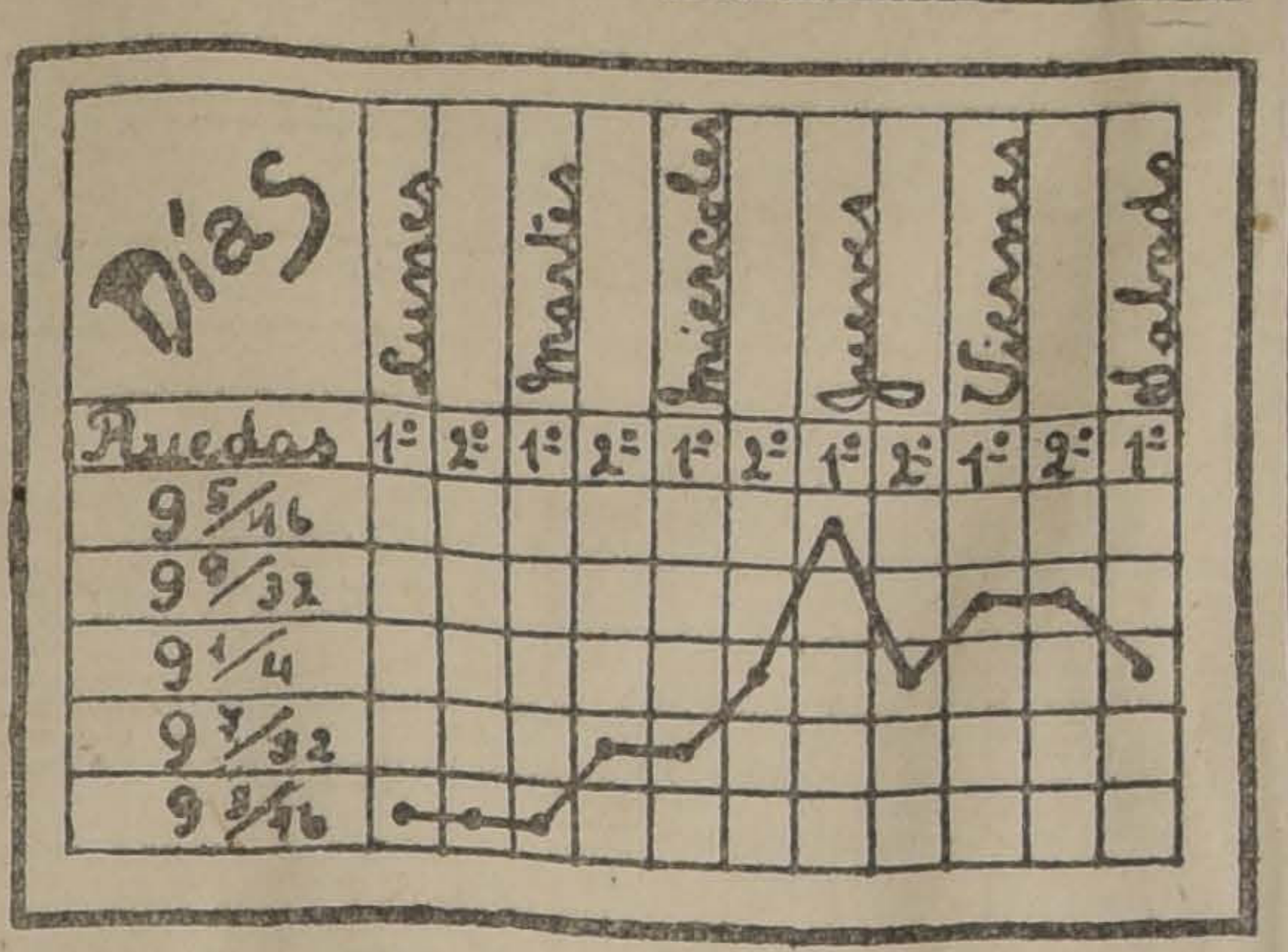

GRAFICO DEL CAMBIO INTERNACIONAL DESDE EL 7 AL 1.° DE MARZO DE 1921

Ganaderos

Tierra del Fuego: de 68 1|2 a 67 1|2.

Seguros

La Española: de 340 a 270.

Industriales

Cemento Melón: de 31 a 29.
Gas de Santiago: de 59 a 58.
Laboratorio: de 58 1|2 a 58.
Malvoa: de 19 1|2 a 19.

Petrolíferas

Nacional de Petróleos: de 0.90 a 0.85.

EL ESTAÑO DURANTE LA SEMANA

Lunes: £ 153.0.0 al contado, y £ 156.10.0 a plazo.

Martes: £ 150.15.0 al contado, y £ 154.10.0 a plazo.

Miércoles: £ 148.0.0 al contado, y £ 151.0.0 a plazo.

Jueves: £ 149.10.0 al contado, y £ 153.0.0 a plazo.

Viernes: £ 155.10.0 al contado, y £ 159.0.0 a plazo.

El Viernes de la semana anterior cerró a £ 153.0.0 al contado y £ 156.10.0 a plazo, y el de la presente a los precios ya indicados, subiendo, por lo tanto, £ 2.10.0 al contado y £ 2.10.0 a plazo.

EL COBRE DURANTE LA SEMANA

Lunes: £ 66.0.0 al contado, y £ 66.5.0 a plazo.

Martes: £ 66.0.0 al contado, y £ 66.5.0 a plazo.

Miércoles: £ 65.10.0 al contado, y £ 66.0.0 a plazo.

Jueves: £ 65.17.6 al contado, y £ 66.5.0 a plazo.

Viernes: £ 65.15.0 al contado, y £ 66.5.0 a plazo.

El Viernes de la semana anterior cerró a £ 66.15.0 al contado, y £ 67.5.0 a plazo, y el de la presente a los precios ya indicados, bajando por lo tanto, £ 1.0.0 al contado y £ 1.0.0 a plazo.

EL ORO DE 18 d. DURANTE LA SEMANA

Lunes, 1.a rueda: vendedor, 105; comprador, 104.50.

2.a rueda: vendedor, 104.80; comprador, 104.50.

Martes, 1.a rueda: vendedor, 105; comprador, 104.50.

2.a rueda: vendedor, 105; comprador, 104.50.

Miércoles, 1.a rueda: vendedor, 102.60; comprador, 102.40.

2.a rueda: vendedor, 102.70; comprador, 102.50.

Jueves, 1.a rueda: vendedor, 102.50; comprador, 102.20.

2.a rueda: vendedor, 103.20; comprador, 103.

Viernes, 1.a rueda: vendedor, 103; comprador, 102.50.

2.a rueda: vendedor, 103; comprador, 102.50.

Sábado: 1.a rueda: vendedor, 104.50; comprador, 104.

LETRAS POR ORO DURANTE LA SEMANA

Lunes, 1.a rueda: vendedor, 18 3|4; comprador, 18 15|16.

2.a rueda: vendedor, 18 3|4; comprador, 18 15|16.

Martes, 1.a rueda: vendedor, 18 11|16; comprador, 18 7|8.

2.a rueda: vendedor, 18 3|4; comprador, 18 7|8.

Miércoles, 1.a rueda: vendedor 18 3|4; comprador, 18 7|8.

2.a rueda: vendedor, 18 11|16; comprador, 18 13|16.

Jueves, 1.a rueda: vendedor 18¾; comprador, 18 13|16.

2.a rueda: vendedor, 18 3|4; comprador, 18 13|16.

Viernes, 1.a rueda: vendedor, 18 13|16; comprador, 18 7|8.

2.a rueda: vendedor, 18 13|16; comprador, 18 7|8.

Sábado, 1.a rueda: vendedor, 18¾; comprador, 18 15|16.

COTIZACION DE METALES

La cotización del cobre en Londres el día 10 fué de £ 66.5.0.

Cotización de plaza, como sigue:

Cobre en barra: 121.35.
Ejes: 51.62 1|2.
Escala: 121.
Mineral: 6.48 1|4.
Escala: 74 1|4.
Cambio comercial: 9 9|32.

La cotización de plata en Londres el día 10, fué de 30.7 por onza.

Cotización en plaza de plata barra entregable a bordo: $ 24.20 por marco, o 105.23 por kilógramo, con cambio 9 9|32.

Carbón americano: 85 a 90.
Australiano: 70 a 75.

Jackson.

ACCIONES Y BONOS

ULTIMAS COTIZACIONES

		Pagados	Precios	
BANCOS				
Chile	$	100	190	tr.
Curicó	$	100	128	tr.
Italiano.	$	100	36	c.
Nacional	$	50	59 1|2	tr.
Español	$	100	168	tr.
Popular	$	100	127	tr.
Talca	$	100	145	tr.
Gar. de Valores.	$	100	-0	tr.
Francés de Chile	$	50	58	tr.
Ind. y Comercio.	$	20	19	tr.
Santiago. . . .	$	100	125	c.
Hip. de Chile. .	$	200	590	tr.
Hip. Valparaíso.	$	100	120	tr.
SOCIEDADES MINERAS				
Antequera. . . .	£	1	1 1|2	tr.
Araca.	£	1	26	tr.
Arauco.	$	100	1	tr.
Caylloma	sd	5	4	v.
Central de M. . .	$	5	0.20	v.
Car. de Coronel.	£	1	0.80	c.
Colquiri	$	1	1 7|8	tr.
Disputada, co. .	$	25	13	tr.
Gatico	£	1	6	tr.
Huanuni	£	1	29	tr.
Llallagua	£	1	179	c.
Lota y Cor. . . .	$	20 oro	49	tr.
Máfil	£	1	58 1|2	tr.
Demasías	£	1	12 1|4	tr.
Choleas	£	1	8	v.
Domeyko	$	20	2 7|8	tr.
Marta	sch	5	4	v.
Monte Bco., est.	£	4	2	tr.
Oruro est. . . .	£	1	15	c.
Oploca	£	1	80	v.
Pintados S. so. .	$	38	2	tr.
Pod. de Coll. c .	£	5	15	tr.
S. Bartolo . . .	$	25	9 1|2	tr.
S. J. Oruro est..	£	1	4 1|2	tr.
Santa Rita . . .	£	1	4	tr.
Schwager, car. .	$	1	80	tr.
Taltal (plata) .	$	50	10	tr.
Tocopilla	£	1	23	c.
Totoral (plata) .	$	50	5 1|4	c.
Vacas.	$	15	3 7|8	c.
SOCIEDADES SALITRERAS				
Antofagasta . . .	$	25	46	v.
Agua Santa . . .	£	1	140	tr.
Castilla	£	1	15 3|4	tr.
Lastenia.	£	1	33	tr.
Boquete.	£	5	4 1|2	tr.
La Unión	£	20	13	c.
Loa	£	1	75 1|2	c.
Perseverancia. .	$	20	20	c.
Chilena de Sal .	£	1	14	tr.
Galicia	£	1	22	tr.
Peñón	£	1	11 7|8	v.

GANADERAS Y AGRICOLAS				
Anglo Ch. Past..	$	1	6 1|2	v.
Aysen	£	1	84	tr.
Chile Argentina	£	1	10 1|4	tr.
Gente Grande . .	£	1	39	v.
Laguna Blanca.	£	1	58	tr.
Rupanco	$	20	55	v.
Tierra del Fuego	£	1	67 1|2	tr.
Vallenar	$	20	45	v.
COMPAÑIAS DE SEGUROS				
La Alemana . . .	$	125	310	c.
La Alianza Chil.	$	25	64	tr.
La América . . .	$	25	96	tr.
La Americana . .	$	35	295	v.
Araucana	$	25	50	tr.
La Anglo Chil. .	$	25	70	tr.
La Central . . .	$	25	70	tr.
La Chilena Cons.	$	25	78	c.
La Comercial . .	$	75	220	tr.
La Española . . .	$	50	270	tr.
La Francesa . . .	$	50	182	tr.
La Franco Chi.	$	25	45	tr.
Germania	$	25	50	tr.
La Iberia	$	62	180	tr.
La Industrial. . .	$	25	40	v.
La Internacional	$	35	135	tr.
La Italia	$	100	400	tr.
La Mapocho . . .	$	50	190	tr.
La Nacional . . .	$	25	765	v.
Nueva España . .	$	75	155	tr.
La Protectora. .	$	25	185	tr.
La Santiago . . .	$	25	288	v.
La Unión Chil.	$	50	650	tr.
La Unión Nac. .	$	60	95	c.
Am. Shoe Fact..	$	100	100	v.
Austral de Mad	£	1	1.25	tr.
Buques y Mad. .	£	50	52	c.
Catres	$	100	92	c.
SOCIEDADES INDUSTRIALES				
Cemento Melón .	$	1	29	v.
Cerv. Unidas . .	$	1	34 1|2	tr.
Diques	$	100	96	v.
Chiclayo Azuf. .	£	1	30	v.
Electricidad. . .	$	50	98	v.
El Globo	$	10	52	v.
Feria Izquierdo.	$	100	120	c.
Gas Santiago . .	$	5	58	tr.
Industrial	$	20	28 1|2	c.
Labor. Chile. . .	$	25	58	tr.
Malvoa	$	20	19	c.
Mercado de la V.	$	100	100	tr.
Penco, azúcar. .	£	1	43	tr.
San Ber. F. E. .	$	50	150	tr.
San Martín (FT)	£	1	1	v.
Tabacos.			80	tr.
Tattersall	$	100	185	v.
Tejidos Santiago	$	100	400	c.
Telég. Comercial	$	25	47 1|2	c.
T. Unidos	$	50	82	tr.
Vidrios	$	108	110	v.
Vapores S. A. ..	$	25 oro	78	tr.
Volcán	$	50	55	tr.
V. del Mar (az)	$	1	46 1|4	tr.
SOCIEDADES DIVERSAS				
B. de C. de S. .	$	1250	130000	v.
Club Hípico . . .	$	500	5600	tr.
BONOS				
C. 5 £ (31 Ma y 30 Se)			86	v.
Caja 6-1 (30 Ab y 31 Dic)			82	tr.
Caja 7-1 (30 Ab y 31 Dic)			86 1|2	c.
Gdor. 8 (30 Ju y 31 Dic.)			76	tr.
Caja 7-2 (30 Ju y 31 Dic)			88 1|2	tr.
Caja 8-1 (30 Ma y 30 Se)			94 1|8	c.
Caja 8-2 (30 Ju y 31 Dic)			96 1|2	c.
Hip. 8-1 (30 Ma y 30 Se)			96 3|8	c.
Hip. 7-1 (30 Ma y 30 Se)			87	tr.
Municip. Priv. 8. . . .			90	tr.
Hip. Nacional .	$	100	92	tr.
Hip. 7-2 (31 Ma y 30 Se)			86	tr.

BOLSA COMERCIAL DE CHILE

SANTIAGO

Primera rueda

200 Martas Lib., 3 1|4.
100 Martas Lib., 3 1|4.
100 Martas Lib., 3 1|4.
100 Martas Lib., 3 1|4.
100 Martas Lib., 3 1|4.
300 Martas Lib., Marzo 24, 3 3|8.
1000 Martas Lib., Marzo 24, 3 3|8.
1000 Martas Lib., Marzo 24, 3 3|8.
700 Martas Lib., Marzo 24, 3 3|8.
100 Martas Lib., 3 1|4.
1000 Petróleos, Abril 7, 0.85.
1000 Petróleos, 0.80.
27000 Caja 8-1, 94 3|4.
200 Martas Lib., 3 1|4.
500 Martas Lib., 3 1|4.
500 Martas Lib., 3 1|4.
400 Petróleos, 0.80.

Santiago, Marzo 12 de 1921.
El Secretario.

REVISTA COMERCIAL DE PRODUCTOS Y FRUTOS DEL PAIS

(Especial para LA NACION de Santiago)

Durante la presente semana no se ha mostrado ninguna reacción en el mercado de productos y frutos del país, y continúa la flojedad en los precios que no han variado sensiblemente. La exportación ha sido regular, especialmente en cebada, habiéndose exportado con destino a Liverpool, por vapor "Oriana", la cantidad de 10,900 sacos. Se han efectuado pequeños embarques de frejoles, lentejas y trigo, pero en cantidades muy reducidas. El mercado está inactivo.

Arvejas Petit-Pois.— No ha habido exportación. Los precios por clase sana, sin bruccos, de la nueva cosecha, fluctúan alrededor de 28 pesos los 100 kilos en carro Valparaíso.

Avena.—Los tenedores piden $ 14 por los 100 kilos a bordo Talcahuano.

Afrecho.—Debido a la alza de la harina y de los trigos, los precios se mantienen firmes. Cotizo: $ 6 los 46 kilos.

Cebada.— Por vapor "Oriana" se han embarcado 10,900 sacos con destino a Liverpool, y 150 sacos por vapor "Silverado" con destino a Callao. Quedan muchas partidas pendientes por embarcarse, que corresponden a transacciones efectuadas a altos precios con mucha anterioridad. Cotizo: $ 18 los 100 kilos.

La clase Chevalier se cotiza a 23 pesos los 100 kilos.

Cera.—Hay interés por comprar. La exportación paga $ 110 los 46 kilos.

Frejoles.—Sólo se conoce un embarque de 300 sacos para San Francisco. El mercado en general está deprimido y los precios continúan de baja. Cotizo: caballeros a $ 16 los 100 kilos. Frejoles de color bayos: a $ 38 los 100 kilos. Las demás clases están con tendencia a la baja.

Garbanzos.—No ha habido ningún embarque. Los precios fluctúan entre $ 35 y $ 40 los 100 kilos según tamaño.

Harina.—Este ha sido el producto de más movimiento. Las fluctuaciones en sus precios han sido de alza hasta haberse efectuado ventas a 32 pesos los 46 kilos. Se cree que seguirán firmes los precios, en vista de la alza del trigo. Cotizo a $ 32 los 46 kilos.

Lentejas.—Se han embarcado 200 sacos por vapor "Silverado" con destino a San Francisco, y 750 sacos con destino a Nueva York. Cotizo a $ 38 los 100 kilos.

Maíz.— Las existencias son muy reducidas, los precios se mantienen firmes a $ 42 los 100 kilos.

Miel.—Este dulce producto no ha tenido mercado por falta de exportación. Cotizo: $ 20 los 46 kilos.

Nueces.—La nueva cosecha aún no entra y por consiguiente no hay precio fijo por el momento.

Papas.—De Buenos Aires hay interés por comprar para colorada y blanca, pero como actualmente la clase que entra es amarilla, que sólo sirve para el consumo local, los precios están bajos. Cotizo: de $ 8 a $ 10 saco puesto en Barón.

Quillay.—No se conoce embarque y no se puede estimar un precio fijo, porque no hay demanda. Cotizo a 20 pesos nominal los 46 kilos.

Trigo blanco.— Hoy día se puede considerar que es el trigo el más noble de todos los productos. Ha subido en Santiago y en el Sur debido a las últimas lluvias habidas en la frontera. Se han efectuado embarques de importancia por Talcahuano y el mercado se mantiene firme en Santiago. Cotizo a $ 41 los 100 kilos sin saco en Providencia. El trigo blanco del Sur se cotiza a $ 35 los 100 kilos.

Trigo candeal.— El mercado está firme con tendencia a la alza. Se cree que la cosecha haya sido reducida. Los lotes que entran son insignificantes. Los precios se mantienen a $ 42 los 100 kilos.

EXPORTACION

Los siguientes embarques se han efectuado durante la semana:

Arvejitas, para Callao, 20 cajones.

Cebada, para Liverpool, 10,900 sacos para Liverpool por vapor "Oriana."

Cebada, para Callao, 150 sacos por vapor "Silverado".

Frejoles, para San Francisco, 305 sacos por vapor "Silverado".

Lentejas, para San Francisco, 200 sacos por vapor "Silverado", para Nueva York, 750 sacos.

Trigo, para Callao, 200 sacos por vapor "Silverado".

Guindas, para Nueva York, 150 sacos por vapor "Santa Luisa".

AGUSTIN GACITUA,
Corredor de la Bolsa de Productos.
Valparaíso, 11 de Marzo de 1921.

Contador

Necesita Sociedad Anónima. Sueldo $ 600. Experto en contabilidad seguros. Magníficas referencias y fianza. Ofertas, con copias, certificados a: Sociedad Anónima, Casilla No. 1781.

3550—M—14

"El Tribunal de Comercio"

Se edita en Valparaíso tres veces al día con las últimas y más interesantes informaciones comerciales, judiciales y notariales.

SECCION COBRANZAS. — Nos encargamos de cobrar toda clase de cuentas y documentos para cualquier punto de la República. Esta Empresa no exige gastos ni comisiones si no obtiene el pago de las cuentas cuya cobranza se le encomienda. En cambio, publica gratis el nombre de los deudores que se niegan a todo arreglo amistoso.

SECCION INFORMES. — Proporcionamos informes confidenciales sobre cualquier comerciante de la República.

Suscríbase a "El Tribunal de Comercio" y tendrá el mejor seguro sobre las operaciones que efectúe y un cobrador gratuito que le tramitará sus cobranzas atrasadas.

Referencias: Bancos y Casas Importadoras de Valparaíso. Establecidos el año 1911.

Pida prospectos y dirija sus órdenes al Gerente de "El Tribunal de Comercio".

Valparaíso: Plaza de la Justicia 59. Casilla 731.

REVISTA SEMANAL

De la Feria de Productos de la Sociedad Anónima Ferias y Bodegas de Valparaíso.

Oficina y local de Remate, Avenida Argentina No. 11

Transacciones efectuadas en el Remate Semanal verificado el 9 de Marzo de 1921.

Afrecho, de $ 5 a 5.50 los 40 kilos.

Afrechillo, de $ 5.80 a 6.80 los 46 kilos.

Arvejas Petit-Pois con brucco, de $ 17.50 a 19 los 100 kilos.

Avena blanca, de $ 14 a 15.70 los 100 kilos.

Carbón Blanco de 1.a, de $ 6.80 a 7 el saco.

Carbón blanco de 2.a, de $ 4 a 5.50 el saco.

Cebada forrajera, de $ 16 a 17.50 los 100 kilos.

Cebada Chevalier falla, de $ 11 a 12 los 100 kilos.

Curagüilla en ramas, de $ 17.50 a 18 los 46 kilos.

Frejoles coscorrones, de $ 19 a 21 pesos 50 centavos los 100 kilos.

Frejoles bayos regulares, de $ 40 a 41 los 100 kilos.

Frejoles burritos, de $ 27.50 a 28 los 100 kilos.

Frejoles triguitos, de $ 12 a 14 los 100 kilos.

Frejoles viejos, varias clases, de $ 8 a 10.20 los 100 kilos.

Frejoles milagros, de $ 18 a 20 los 100 kilos.

Frejoles milagros revueltos, de 11 pesos a 12 los 100 kilos.

Frejoles paliares, de $ 20.20 a 21 los 100 kilos.

Garbanzos regulares, de $ 39 a 43 los 100 kilos.

Granzas trigo candeal de 1.a, de $ 28 a 28.70 los 10 0kilos.

Granzas trigo candeal de 2.a, de $ 13.50 a 14.20 los 100 kilos.

Leña de espino en atados a $ 0.90 el atado.

Lentejas de Chillán, viejas, de $ 30 a 31.50 los 100 kilos.

Lentejas de Chillán, manchadas, de $ 18 a 19 los 100 kilos.

Mantequilla de 1.a clase, en cajitas, de $ 256 a 285 los 46 kilos.

Mantequilla argentina en capitas, a $ 2.60 el kilo.

Miel de 1.a clase, de $ 29.50 a 30 los 46 kilos.

Pasto de 1.er corte en fardos, de $ 3.60 a 3.70 el fardo.

Pasto de 1.er corte en colisas, de $ 5.50 a 6.50 los 100 kilos.

Paja picada en fardos, de $ 2 a 2.20 el fardo.

Paja picada en colisas, de $ 1.15 a 1.20 la colisa.

Papas amarillas, de $ 7.30 a 8 el saco.

Nueces cáscara blanca, de $ 35 a 38 los 100 kilos.

Nueces cáscara negra, revueltas, de $ 5 a 6.50 los 100 kilos.

Quesos hacienda "Campolindo", a $ 187 los 46 kilos.

Quesos hacienda "Rosario", a 136 pesos 50 centavos los 46 kilos.

Quesos, hacienda "Chépica", a 135 pesos los 46 kilos.

Quesos, hacienda "Quebrada Redonda", de $ 126 a 129 los 46 kilos.

Quesos Cheddar, de $ 165 a 185 los 46 kilos.

Quillay, de $ 20.60 a 21.50 los 46 kilos.

Semilla de cáñamo de 1.a, de 24.50 a 25.90 los 100 kilos.

Semilla de cáñamo revuelta, de 20 a 21 los 100 kilos.

Semilla de trébol, de $ 30 a 38 los 46 kilos.

Trigo majado, de $ 45 a 47.50 los 100 kilos.

S. A. FERIA IZQUIERDO

PRECIOS CORRIENTES DE LA FERIA DE ANIMALES

Sábado 12.

Avenida Beauchef N.o 997

Terneros de pie, gordos 60 a 90.
Terneros de 1 año, 140 a 170.
Vaquillas de 1 1|2 años, 180 a 200.
Vaquillas de 2 años, 220 a 250.
Novillos de 1 1|2 años, mestizos, 250 a 270.
Novillos de 2 años, 260 a 300.
Vaquillas de 3 años, 290 a 340.
Novillos de 3 años, 300 a 360.
Novillos a media gordura, 340 a 390.
Novillos gordos, 400 a 440.
Novillos mestizos, gordos, 460 a 550.
Vacas flacas, 250 a 280.
Vacas a media gordura, 320 a 350.
Vacas gordas, 400 a 440.
Vacas mestizas, gordas, 420 a 460
Vacas paridas, flacas, 320 a 380.
Vacas paridas, a media gordura, 420 a 500.
Torunos gordos, 450 a 500.
Toros, 460 a 620.
Bueyes flacos, 320 a 350.
Bueyes a media gordura, 450 a 500.
Bueyes gordos, 560 a 600.
Bueyes de trabajo, 340 a 360.
Bueyes mestizos, de trabajo, 450 a 480.
Bueyes mestizos gordos, 600 a 650.
Corderos, 22 a 25.
Vacas al peso, 0.82 a 0.85.
Bueyes al peso, 0.84 a 0.94.
Novillos, 0.82 a 0.96 1|2.

PRECIOS DE LA SOCIEDAD DE PESCA Y FRIGORIFICOS

Congrio colorado, kilo. . . .	$ 3.00
Congrio negro, kilo. . . .	1.50
Corvina, kilo.	2.00
Pejerreyes, docena.	1.40
Pescada, c|u.	0.40
Bacalao, kilo, $ 2.00, 3.00 y.	4.00
Corvina ahumada, kilo, $ 2.00 y.	3.50
Pescada seca, c|u. $ 0.30 y. .	0.40
Corvinilla ahumada, c|u. . .	0.20
Blanquillo ahumado, c|u. 0.40 y.	0.50
Lenguado ahumado, c|l. . .	0.20
Arenque, c|u. $ 0.30 y.. . .	0.60

MATADERO PUBLICO

ENCIERRA DE HOY
Marzo 13.

Ganado mayor	
Bueyes	14
Novillos	37
Vacas	180
En vara	26
Total	257

Ganado menor	
Corderos	638
Cerdos	—
Terneros	12
Cabros	—
Total	650
Total general . .	907

Marzo 12.

PRECIOS DE LAS CARNES:

		Por kilo
Carne buey. .	1.a	1.26 a 1.40
Id. id.	2.a	1.25 a 1.25
Id. id.. . . .	3.a	0.80 a 1.10
Novillo . . .	1.a	1.35 a 1.38
Id. id.	2.a	1.24 a 1.32
Id. id.	3.a	0.80 a 1.10
Vaca.	1.a	1.36 a 1.40
Id. id.	2.a	1.25 a 1.34
Id. id.. . . .	3.a	0.80 a 1.10
Cordero. . . .	1.a	1.60
Id. id.	2.a	1.40 a 1.50
Id. id.	3.a	0.80 a 1.20
Oveja.. . . .	1.a	1.10
Id. id.	2.a	0.90 a 1.00
Id. id.	3.a	0.60 a 0.80
Cabro	1.a	no hubo venta
Id. id.	2.a	no hubo venta
Id. id.	3.a	no hubo venta
Cerdo.	1.a	no hubo venta
Id. id.	2.a	1.80
Id. id.	3.a	1.30 a 1.60
Grasa en rama		1.40 a 1.50
Sebo de ovejuno.		0.80
Cuero de vacuno, macho. .		0.70 a 0.90
Id. hembra . .		1.10 a 1.15
Id. ovejuno . . docena.		25.— a 30.—

GUIA DE CORREDORES DE LA BOLSA DE COMERCIO

LUIS RAMIREZ SANZ
AUGUSTO OVALLE CASTILLO
Bandera 55— Teléfono 2511

CARLOS DUVAL
Bandera 57. Int. 11 — Teléf. 1312

OSCAR VALENZUELA VALDES
Bolsa de Comercio. Int. 20— Teléfono N.o 2553

RAFAEL UNDURRAGA OVALLE
Bolsa Comercio. Ofic. 32—Tel. 2200

FRANCISCO Y ALBERTO HUERTA CIFUENTES
Calle Bolsa 66. Int. 24—Tel. 1118

HECTOR HERREROS
DOMINGO AMUNATEGUI
Bandera 71— Casilla 3149

ALBERTO ROJAS H.
RAUL ROBLES L.
Calle Bolsa 60. Int. 23

FLORENCIO VILLAMIL C. y Cía.
Calle Bolsa 82. Int. 31— Tel. 2664

PEREIRA Y VALDES
Calle de la Bolsa N.o 39

ROBERTO EYZAGUIRRE
Morandé 227—Tel. 1632. Casilla 476

JOSE URETA VALDES y Cía.
Bolsa Comercio 21— Teléf. 3338

JORGE Y RICARDO ASTABURUAGA LYON
Calle de la Bolsa 74, Int. 27
Teléfono 3444

ARTURO WALKER
Moneda 1120 — Teléfono 3425

AGUSTIN LLONA C.
VICTOR UGARTE A.
Calle Bolsa 49— Casilla 2341
Teléfono 148

JULIO RIPAMONTI
RAMON ACHONDO
Bandera 73— Casilla 192—Tel. 3428

LUIS ARIZTIA S.
ROBERTO DONOSO B.
Bandera 78, Gal. de la Bolsa, Ofic. 35

Dirección General de Impuestos Internos

AL COMERCIO

Los señores comerciantes deben tener presente el impuesto con que grava las ventas comerciales el N.o 59 del artículo 7.o de la nueva Ley sobre Impuesto de Timbres y Estampillas.

Dicho número dice lo siguiente: Compra-ventas comerciales, diez centavos por cada cien pesos.

Este impuesto se cobrará de acuerdo con lo que dispone la Ley citada, conforme a las ventas anotadas en el libro Diario que todo comerciante debe llevar con arreglo al Código de Comercio. Las ventas se liquidarán trimestralmente y se pagará el impuesto en la Tesorería Fiscal correspondiente dentro de los cinco días siguientes al vencimiento de cada trimestre.

Igualmente se les advierte, que el artículo 3.o de las disposiciones transitorias de la misma Ley, dispone que, en el plazo de tres meses, deberá enterarse en Tesorería el impuesto sobre "compra-venta de bienes muebles" (contratos verbales) que no se hubiere cubierto, bajo sanción de veinticinco veces el monto de dicho impuesto.

Motores de 2 y 3 HP.

MARCA FUHRMANN

Vendemos barato un saldo

EMP. ELECT. CHILENO-ALEMANA

SANTO DOMINGO 1050

M-91

AVISAMOS

a los señores estudiantes en Medicina, haber recibido un extenso surtido de

MICROSCOPIOS
BINOCULARES
VIDRIOS CUBRE Y PORTA-OBJETOS
COLORES REAGENTES MARCA GLUEBLER
SOBRES CON UTILES PARA DISECCION

de la afamada Casa

F. KORISTKA, MILANO

Los que ofrecemos a precios sin competencia.

PIAZZA MARZI & BOSSI

SANTIAGO.—ESTADO 126

DEPORTES

CICLISMO

LAS CARRERAS DE HOY DEL CENTENARIO

Se iniciarán a las 2 P. M., en el Velódromo del Parque

A las dos de la tarde de hoy se iniciarán en el Velódromo del Parque Cousiño las carreras ciclistas que ha organizado el Centenario.

El programa oficial de esta interesante reunión es el siguiente:

Primera carrera. — 4,000 metros, para tercera categoría. Primer premio, medalla de plata, donada por el señor Angel Vargas; segundo premio, objeto de arte donado por el señor Juan Razzeto.

Inscritos: M. Paredes, J. Contreras, A. Saavedra, E. Venegas, del Centenario; C. Hurtado y H. García del Chacabuco; J. Bauza y A. Rivera del Ibérico; A. López del Chile; A. Simonetti y J. Crovetto del Italiano; C. Brito del Cóndor y E. Ponce del Royal.

GABRIEL LEIVA, PRESIDENTE DEL CLUB CICLISTA CENTENARIO

Segunda carrera. — 6,000 metros, segunda categoría. Primer premio, medalla donada por el señor Alejandro Vidal; segundo premio, medalla donada por el señor José Moraga. Pasadas, cadena de plata donada por el señor Luis Ahumada.

Inscritos: H. Pavez, y H. Díaz del Centenario; G. Román del Chacabuco; A. Ghirardelli, P. Mantelli y F. Faury del Italiano; B. Bueno, J. Maiza, J. Abeleida, J. Rosales y B. Coll del Ibérico; F. Primard del Internacional; y A. Acevedo del Royal.

Tercera carrera. — 8,000 metros, primera categoría. Primer premio, medalla de plata con centro de oro, donada por el señor Antonio Robles; 2.o premio, escudo de plata donado por el señor Carlos Sáez; pasadas, medalla donada por el señor Angel Vargas.

Inscritos: D. Quinteros, J. Moraga del Centenario; A. Pau, D. Angulo del Ibérico, H. Acevedo del Royal.

Cuarta carrera. — 10.000 metros, campeones. Primer premio, reloj de sobremesa donado por el señor Roberto Charlin; segundo premio, prendedor de oro donado por el señor Carlos R. del Pino; pasadas, medalla donada por el señor Eduardo Venegas.

Inscritos: A. Vidal; F. del Valle, E. Jara, del Centenario; L. Mantelli del Italiano; F. Julliet del Royal; A. Massanet del Ibérico.

Quinta carrera. — 4,000 metros, para segunda y tercera categoría. Primer premio, bombonera donada por el señor Armando H. González; segundo premio, cigarrera.

Inscritos: H. Pavez, H. Díaz, M. Paredes, J. Contreras, del Centenario; P. Mantelli y J. Crovetto, del Italiano; G. Bueno, J. Maiza, J. Abeleida, J. Rosales, B. Coll del Ibérico; A. López, M. Sánchez del Chile; E. Ponce del Royal; C. Brito del Cóndor; F. Primard del Internacional.

6.a carrera. — 2.000 metros, para niños menores de 14 años.

ANGEL VARGAS, VICE-PRESIDENTE DEL CLUB CICLISTA CENTENARIO

Primer premio, medalla donada por el señor Fco. del Valle; segundo premio, medalla donada por el señor Juan Razzeto.

Inscritos: O. Contreras, H. Aranda, A. Oyarzún, J. Soto, R. Ripoll y C. Bermejo.

Sétima carrera. — Record de la media hora, entrenado por moto, todo competidor. Primer premio ciclista, copa "Casa Gath y Chaves"; primer premio motorista, prendedor donado por el señor Gabriel Leiva; 2.o premio ciclista, dos cámaras donadas por el señor Fco. del Valle; segundo premio motorista, medalla artística de plata donada por el Sr. Eduardo Venegas.

Inscritos: E. Jara, L. Moraga, Fco. del Valle y J. Arrayet, del Centenario; Fco. Julliet y J. Valiente del Royal; Luis Vargas y Fco. de la Barrera del Chile; J. Dagnino, E. Román, C. Brito y N. Roca del Cóndor.

Una banda de músicos amenizará la tarde deportiva, que, a no dudarlo, revestirá especial interés.

NATIONAL SPORTING CLUB. —**Celebración de su primer aniversario.**—Con el mayor entusiasmo celebrarán los socios del National su primer año de vida deportiva.

Entre las colectividades jóvenes, el Sporting es acreedora a merecidos aplausos. Su labor en el ciclismo quedó demostrada en las grandes carreras que organizó en honor del Club Ibérico, en las cuales se congregó un público que pasaba de tres mil personas.

El programa de trabajo que se ha trazado para su segundo año de vida es de lo más completo y no cabe duda que las actividades que desarrollará en las diferentes ramas deportivas serán eficaz y beneficiosas.

Como es sabido, el National mantiene un local social con un gimnasio que instalado modestamente presta servicios efectivos a los asociados. Actualmente el Directorio está preocupado de la instalación de la secretaría con un gimnasio mejor acondicionado, que estará a disposición de los socios en Avenida Matta 1131.

La reunión de celebración del primer año de vida de esta institución se verificará hoy, a las 12 M. en la Quinta Sporting, Avenida Vicuña Mackenna 1687, con un almuerzo que ofrecerá a sus relaciones. Especialmente invitados concurrirán a esta reunión el señor Juan F. Jimenez, vice-presidente de la Unión Ciclista de Chile; representantes de los clubs Ibérico, Italiano, "Los Perros", Los Pirineos, como igualmente los redactores deportivos de los rotativos locales.

Como por la premura del tiempo no ha sido posible despachar todas las invitaciones, se nos encarga pedir a las instituciones con las cuales el National mantiene relaciones, que se hagan representar en la reunión de hoy.

LAS CARRERAS DEL 20 DEL "CLUB CICLISTA IBERICO". — Desde ayer quedaron abiertas las inscripciones para las grandes carreras que este Club efectuará el 20 del presente.

La prueba de 1.000 metros por series para corredores de 2.a categoría, ha de atraer muchos competidores, pues, dado lo interesante de esta prueba, tendremos ocasión de ver la llegada de los ganadores de las distintas series.

Las inscripciones continúa recibiéndolas los señores Francisco Regulez, San Diego 501; el señor Pedro Lafuente, en el Velódromo, de 6 a 8 A. M., y el señor Alfonso Pau en la tarde y se cerrarán impostergablemente el 17 del presente.

LAWN-TENNIS

LOS CAMPEONATOS DE SEMANA SANTA

En las canchas del Club Internacional

Por el trofeo "Presidente de la República"

Con el torneo de Semana Santa, a efectuarse en los días 25, 26 y 27 del presente, en el International Sporting Club, se inaugura la temporada de tennis en la capital.

Las interesantes competencias realizadas en los diferentes balnearios, nos ha dado a conocer el entusiasmo que existe por este deporte, pudiéndose agregar que en la actualidad no hay ciudad que no cuente con buenas canchas de tennis y con clubs bien organizados que contribuyen poderosamente al desarrollo de este deporte.

El International Sporting Club, que año a año viene realizando en esta época campeonatos abiertos a todo competidor, da ocasión para que en ellos se inscriban jugadores de todas las categorías y sus torneos sean siempre una nota deportiva y social.

Este año servirá de base a estas competencias el premio "Presidente de la República", ofrecido por S. E. don Arturo Alessandri, quien ha querido contribuir en forma efectiva al fomento del deporte, regalando un hermoso trofeo para que sea disputado en estos campeonatos. Interés especial ofrecerá también el premio que tan generosamente ha ofrecido el Ministro del Brasil, para que sea disputado en una competencia con ventaja.

Contribuirá poderosamente al éxito de este torneo la presencia de jugadores de Viña del Mar, Valparaíso y Concepción y los aficionados al tennis tendrán ocasión de admirar el juego de los hermanos Torralva y de los señores Edwin Wilson y Luis Harnecker, inscritos en estos campeonatos, y que han sido nombrados por la Asociación de Lawn-Tennis para que nos representen en el próximo concurso suramericano que se efectuará en Mayo en Buenos Aires.

Debido al numeroso número de jugadores inscritos en las diferentes competencias, el comité organizador ha resuelto cerrar definitivamente las inscripciones el 16 del presente, dándose comienzo a las primeras eliminaciones entre jugadores de la capital el Sábado 19 en la tarde. Los interesados pueden solicitar datos en la administración del club, del señor Luis J. Webb, casa Hardy.

CLUB DE SPORTS CHILE.—Esta institución pone en conocimiento de los señores jugadores que el torneo reglamentario de Semana Santa, se iniciará el Domingo próximo. Las inscripciones se recibirán hoy durante todo el día en el local del club. Se recomienda especialmente la asistencia a la comisión de juegos, compuesta por los señores Fainé-Hugo Fuenzalida y Rivera.

CRICKET

SANTIAGO CRICKET CLUB contra DARDIGNAC CRICKET CLUB.—Hoy se jugará esta partida, que promete ser reñida.

No contentos con su derrota de Enero pasado los "Ultra-Mapochinos", han lanzado un desafío de revancha al Santiago C. C.

Entre los aficionados se nota interés por asistir.

ATLETISMO

NUEVO RECORD SUR-AMERICANO.—El atleta oriental señor David Estévez Martin, obtuvo en el último concurso organizado por la Federación Atlética Uruguaya, el puesto de preferencia en la prueba del lanzamiento del disco, alcanzando una distancia de 39.50 metros, mejorando en esta forma el record sur-americano en esta prueba que pertenecía a nuestro compatriota señor Héctor Benaprés.

CENTRO SPORTIVO EL GLOBO.—Se nos pide recomendar a todas las personas que están inscriptas para el paseo a El Monte, organizado para hoy día por este Centro, se encuentren a las 7.30 A. M. en la Estación Alameda.

Las que por algún motivo no lo puedan hacer por este tren, lo harán por el de 1 P. M. en el cual se irán los foot-ballistas.

AVIACION

EL BENEFICIO DEL JUEVES. —Buena acogida ha tenido en nuestro mundo deportivo el anuncio de la función que se desarrollará la noche del 17 del presente en el Coliseo, a beneficio de la aviación civil.

EXCURSIONISMO

CUERPO EXCURSIONISTA HISPANO AMERICANO.— Cita a todos los señores socios para hoy Domingo 13, a las 7.30 A. M. en la plaza Italia, para asistir a la excursión organizada en honor de los hermanos Castaner, al vecino pueblo de Puente Alto.

FOOT-BALL

ARTES Y LETRAS RECREATIVOS F. C.— Hoy a las 9 A. M., empezará el campeonato atlético organizado por este club.

El torneo se efectuará en el Parque Cousiño y consta de numerosa pruebas. Se disputarán premios.

UNION SAN EUGENIO F. C.— Conforme está anunciado, hoy a las 2 P. M. se efectuará la junta general. La tabla para esta sesión es como sigue:

1.o Admisión de socios.

2.o Por la asociación o liga en que competirá nuestra institución.

3.o Manifestación al capitán del 2.o equipo, señor José Romero.

4.o Varios asuntos de suma importancia para la buena marcha de la institución.

Después de la sesión habrá dos matchs amistosos.

IRIS SPORTING CLUB. — Acuerdos: 1.o Poner los registros a disposición de los socios y demás que simpaticen con la institución. Serán atendidos por el secretario desde las 7 P. M. en Santa Isabel 310. 2.o Reunirse hoy a las 1 P. M. en secretaría para realizar el segundo paseo campestre de la serie proyectada. 3.o Reemplazar al capitán I por el señor A. Pérez.

CENTRO DEPORTIVO A. FERRER.— Hoy se llevará a efecto el paseo campestre que ha organizado este centro al pueblo de Peñaflor, donde se jugará un amistoso con el club de foot-ball de aquella localidad. Habrá también números de atletismo.

La partida de la Estación Central será a las 8 A. M.

TRICOLOR ROYAL F. C.— Hoy llevará a efecto, esta institución un paseo campestre al vecino pueblo de El Monte, donde jugará un amistoso con el Unión Andarivel F. C. de aquella localidad. La comitiva partirá por el tren que sale a las 8.15 A. M. de la Estación Central.

CAPITAN SCOTT INFANTIL F. C.— Hoy se llevará a efecto la función de beneficio pro-fondos sociales de esta colectividad.

La junta general se reunirá hoy a las 9 A. M. en Av. Condell N.o 475.

Este club nos pide hacer un llamado a todos los clubs congéneres tanto adultos como infantiles, para que coadyuguen a la labor en que está empeñada esta colectividad.

UNION CHILENA F. C.— Este club acordó ingresar a la Liga Metropolitana con sus dos equipos.

GIRARDI Y CIA. F. C.— Esta institución celebrará hoy una sesión solemne, con motivo de hacerse cargo de sus puestos el nuevo directorio. Por tal motivo se ha organizado un campeonato interno de football y carreras pedestres. El torneo deportivo realizará en la cancha de los Santos Angeles Custodios, Av. Condell 79, a las 8 A. M.

El directorio para el presente año es el siguiente:

Presidente, señor Luis Zaffiri; vice-presidente, señor Elías Durán; secretario, señor Tomás Bravo; pro-secretario, señor Adolfo Cañas; tesorero, señor Juan Palomera; sub-tesorero, señor Víctor Meza; Directores, señores: Eliseo Galdames y Manuel Cerda.

ESCUELA DE AVIACION, I Y II v. G. BULNES I Y II.— Hoy se jugarán estos amistosos en la cancha que el E. de Aviación F. C. posee en el Bosque Espejo. Los jugadores del Bulnes F. C. se reunirán a las 2 P. M. en Alameda, garita de los carros a San Bernardo, para de ahí dirigirse al Bosque.

SANTIAGO RANGERS v. 5 DE ABRIL.— Hoy a las 3 P. M., se llevará a efecto en la cancha de la Liga Metropolitana, este interesante amistoso.

CARLOS WALKER M. F. C.— Hoy a las 2 P. M. deberá encontrarse los jugadores de este club en la Plaza Argentina, para dirigirse a jugar un amistoso con un club amigo.

CLUB ATLETICO UNIVERSO. —Hoy a las 8 A. M., deberán encontrarse en la Estación Central todos los socios de esta institución para dirigirse al vecino pueblo de El Monte.

SUB-MARINO F. C.— Los jugadores del primer equipo de este club deberán encontrarse hoy en la Estación Central, a las 11 A. M.

ALMIRANTE LATORRE I Y II v. SPORTIVO UNION.— Hoy se jugarán estos amistosos, en la cancha del Almirante Latorre F. C., a las 3 P. M.

MAPOCHO v. OROMPELLO.— Hoy, a las 4 P. M., se jugarán este amistoso en la cancha del Mapocho F. C.

IBERICO BALOMPIE F. C.— Esta institución llevará a efecto hoy en el centro Español, a las 9 A. M., en primera citación, y a las 9.30 en segunda, una junta

IRIS SPORTING CLUB II, CON GUINDOS I.—Hoy se jugará esta partida en la cancha Peñalolén, a las 4 P. M.

REPARTICION DE PREMIOS —El Ibérico Balompié, ruega a los señores Gamboa, Adasme, Casabonne, Arellano, Teuche, Parra, Baltra, Prieto, Acuña, Torres y Leiva, jugadores del cuadro de Santiago Unido que jugó últimamente contra los Españoles de Chile, asistan hoy en la mañana al Centro Español donde se les hará entrega de las medallas de oro que como recuerdo de dicho encuentro se acordó donarles. Igualmente tienen derecho a ellas los presidentes de la Asociación Santiago y Liga Metropolitana y el árbitro señor Fco. Jiménez.

BERNAL HNOS. F. C. I v. DUNOGUIER F. C. I.—Hoy Domingo, a las 3 P. M., se jugará este amistoso, en la cancha de la Liga Metropolitana.

LIGA NACIONAL DE FOOT-BALL.— Las inscripciones continúan abiertas en Catedral 1401, cerrándose impostergablemente el Martes próximo a las 6 P. M.

Como se ha anunciado, las bases son las siguientes:

1.a serie.—Para equipos de 1.a categoría. —Inscripción: 30 pesos.— Premios: una copa definitiva y doce medallas de oro al primero; doce medallas de plata al segundo.

2.a serie.— Sólo para segundos equipos.— Inscripción: 20 pesos. —Premios: una copa definitiva y doce medallas de plata al primero; doce medallas de plata al segundo. Sólo podrán inscribirse los clubs que tengan a su primer cuadro en la primera serie.

3.a serie.— Sólo para terceros equipos.— Inscripción: 10 pesos. —Premios: una copa definitiva y doce medallas de plata al primero y doce medallas de plata al segundo.— Condición para inscribirse: tener a su primer equipo en la primera serie y al segundo en la segunda serie.

El nuevo consejo fijará oportunamente las bases para las series especiales.

ASOCIACION OBRERA DE FOOT-BALL.— Las inscripciones están abiertas y para efectuarlas pueden los clubs dirigirse a los siguientes locales: Mapocho 1750, casa del señor Roberto Barrueto; Fábrica Bernal Hnos.; al señor Roberto Huerta: Herrera 363, casa del señor Baeza. Los valores en sus distintas series son: 1.a serie, 18 pesos; 2.a serie, 15 pesos; en 3.a serie, 12 pesos.

En la sesión de directorio del próximo Martes se fijarán las condiciones de la competencia y se publicarán en seguida.

TOMAS EDISON F. C.— Los socios y personas que simpaticen con este club, pueden pasar a firmar los registros a su secretaría calle Huemul N.o 1672.

En el local de costumbre, habrá hoy, a las 6.30 P. M., junta general.

Avisos clasificados

NECESITAN ARRENDAR

NECESITO ARRENDAR CASA PAra modas, de varias piezas, central; prefiero bajo.—Dirigir oferta: Casilla 7545. 10163-13-M

NECESITASE 15 ABRIL BUEN DEpartamento en casa familia sin otros pensionistas. Contestar: Dieciocho 118. 13-M

NECESITAMOS ALMACEN CALLE Bandera, entre Alameda y Huérfanos. Ofertas: Casilla 2136. 10284-M-14

JOVEN HONORABLE DESEA TOmar en arriendo para el 1.o de Abril pieza a la calle con luz eléctrica, sin muebles. Escribir indicando dirección y canon a E. D. R. Casilla 81 D. 14-M

NECESITO ARRENDAR DOS PIEzas, instalar consultorio profesional. Contestar: Casilla 3738. M-13

CASITA 4 O 5 PIEZAS NECESIto en arriendo. No diste más 10 cuadras Plaza Italia, luz eléctrica indispensable. Ofertas: por correo A. B. G. Vergara 432. M-15

NECESITO ARRENDAR CASA EN San Bernardo, canon hasta 250, de 20 a 30 cuadras de terreno para talaje. Hago contrato. Moneda 1011. Benilli. M-15

NECESITO ARRENDAR DESDE el 1.o de Abril casa o chalet en barrio Providencia. Vicuña Mackenna 28. M-17

OFRECEN EN ARRIENDO

$ 250 ARRIENDASE COMODA CAsa altos, San Pablo 2169. Tratar: 2145, interior. M-13

$ 7-10-12 SEMANALES, ARRIENDO casitas una, dos, tres piezas, entabladas empapeladas, patio asfaltado. Chiloé 1740. 9735-M-13

ALTOS BALCONES OCHO DEPARtamentos. Huérfanos 2615. 9780-M-13

$ 150 ARRIENDASE LA CASA CAlle Rancagua N.o 067, entre Avenida Las Quintas y Seminario. 13-M

SE ARRIENDA LA CASA MAPOcho esquina Bandera 1090, piezas o departamentos. M-15

DEPARTAMENTO DE DOS PIEzas para profesionales, médicos, dentistas o matrimonio respetable, arriéndase, familia honorable. Merced 629. M-13

EN CALLE CURICO 204, ARRIENdo buena casa de altos, siete piezas fuera servicio, baño, luz eléctrica, gas para cocina, dos cuadras de la Alameda. Cerca Maestranza. Precio: $ 200. M-14

$ 20 MENSUAL PIEZAS ENTABLAdas, patio grande. Conventillo. Bascuñán Guerrero 1245. 30-M

ARRIENDASE ALMACEN Y CAsa. San Pablo 2847.—Tratar: Castro 20. 10271-M-14

ALTOS, CUATRO BALCONES, LUZ eléctrica, 85 pesos. Cochrane 765 vuelta. 10278-M-14

ARRIENDO CASA EN SAN MIguel N.o 89, a dos cuadras Liceo de Aplicación. Tratar: Fontecilla 93. 13-M

ARRIENDASE CASA CINCO ESpléndidas piezas, cerca Santa Rosa. Porvenir 718. 13-M

ARRIENDASE CASA RECIEN REfaccionada. Avenida Seminario 646. 16-M

ARRIENDO DOS PIEZAS INDEpendientes, una calle, persona respetable. Cóndor 748. 13-M

ARRIENDASE EXCELENTE CAsa-habitación, altos, todo servicio. Santa Rosa 209. Llaves, 211, casa B. Tratar: Cochrane 279 o Teatinos 114. 14-M

CASA SIN NIÑOS NI PENSIONIStas, se arrienda tres piezas. Erasmo Escala 2624. 14-M

ARRIENDO DEPARTAMENTO BArato, tres piezas, cerca Moneda, Maipú 119. 18-M

$ 18 BUENAS PIEZAS, ENTABLAdas. Juárez 593. M-13

SE ARRIENDA UNA CASA EN CAlle Tocornal 469. Tratar: Nueva de Matte 200. M-14

FAMILIA HONORABLE ARRIENda una pieza. Bellavista 957. 10337-M-13

ARRIENDASE BONITA ESQUINA para negocio, con luz eléctrica y gas. Ejército 390. 18-M

LOCAL PARA NEGOCIO NECESIto. Alameda, cerca Estación, barrio Ñuñoa o Matadero. Dirigirse: Brasil 30. M-1?

ARRIENDO DEPARTAMENTO aseado. Echaurren 429. M-13

EXTRANJEROS, $ 150, ARRIENDO chalet, construcción contra temblores de concreto armado, bonito jardín, puerta cochera, garage, galpones utilizables para industria, carros de ida y vuelta a dos cuadras. Se acepta contrato largo. Tratar a toda hora en Lo Negrete 2529, por carros Palma-Negrete. 62-M-15

ARRIENDO COMODA CASA, LADO tranvía, 85 pesos, sin comisión. Daniel Laurel. Huérfanos 1235. 13-M

ARRIENDO DEPARTAMENTO COmodo. Camilo Henríquez 625. 13-M

FAMILIA ARRIENDA PIEZAS, DEpartamento calle, con pensión. Recoleta 287. 14-M

ARRIENDO EXTENSA QUINTA con habitaciones, electricidad, agua, trencito a la puerta cada cinco minutos, Matucana. Tratar mismo paradero cinco. Avenida Acequia Los Pérez 4529. 13-M

$ 55,000 COMODA CASA DOS PIsos, Serrano; $ 40,000 casa esquina, Bascuñán, buenas rentas. Dueño: Delabarrera, Correo Central. 13-M

CASA EN ALTOS, 5 PIEZAS, Hall, servidumbre, baño, recién refaccionada, se arrienda. Canon $ 250. Verla: Domeyko 1933. Llaves al lado. Tratar de 9 a 12, en Moneda 699. 112-M-15

$ 300, ARRIENDASE ESPLENDIda casa comercial, esquina, bodega, dos patios, 15 piezas. Bascuñán 45. 103-M-13

ARRIENDASE SALON VISTA CAlle. Pieza adentro con pensión $ 80. San Diego 287. M-15

SE ARRIENDAN PIEZAS A CAballeros solos, casa extranjera. San Francisco 221. M-14

$ 140, ARRIENDO CASA, GALVEZ 1479.

$ 300, ARRIENDO CASA SIN ALtos, 8 habitaciones, hall, patio, etc. Verla: Echaurren 167. Tratar dueño: Estado 363. M-13

$ 1,000 MANUEL RODRIGUEZ, BAjos espléndidos, nuevos, consta de 8 dormitorios, salón, gran comedor estilo holandés, escritorio, salas, hall, galerías, 3 piezas de toilette, etc., luz eléctrica y gas. Agustinas 1070. 13-M

$ 1,000 NATANIEL, BAJOS SIN altos, consta de 21 piezas, fuera de dependencias, piezas decoradas recién refaccionadas, 3 patios, luz eléctrica y gas. Agustinas 1070. 13-M

$ 525 EJERCITO, BAJOS, 4 DORMItorios, salón, escritorio, sala, comedor, hall, pieza de toilette, piezas de sirvientes, dependencias, parrón, jardín, luz eléctrica y gas. Agustinas 1070. 13-M

$ 450 DARDIGNAC, BAJOS, 9 PIEzas, fuera de servicio, 2 pisos, muy limpia y bien tenida. Agustinas 1070. 13-M

$ 400 HUERFANOS, ALTOS, 7 PIEzas, fuera de servicio, baño, galería, luz eléctrica y gas. Agustinas 1070. 13-M

$ 260 DARDIGNAC, ALTOS, 11 PIEzas, fuera de servicio, baño, galería, luz eléctrica y gas. Agustinas 1070. 13-M

$ 190 CONSTITUCION, BAJOS, 6 piezas, fuera de servicio, patio, baño, etc. Agustinas 1070. 13-M

$ 130 SAN ALFONSO, BAJOS, 5 piezas, fuera de dependencias, patio, alcantarillado, gas. Agustinas 1070. 13-M

$ 500 PROVIDENCIA N.o 1075, ALtos, 10 piezas, fuera de servicio, luz eléctrica, gas, galerías, hall, toda comodidad. Tratar: Oficina Carlos Latorre H. Catedral 1109. 14-M

$ 400 LIRA, BAJOS, 14 PIEZAS, fuera de servicio, 2 patios, hall, arboleda, gas y luz eléctrica. Toda comodidad. Tratar: Carlos Latorre H. Catedral 1109. 14-M

$ 500 CALLE EJERCITO, ALTOS, 10 habitaciones, servicios, electricidad, gas y teléfono.— Ramón Guzmán. Huérfanos 1250. 14-M

$ 300 AVENIDA CONDELL, CHAlet, próximo a Irarrázaval, 10 habitaciones, servicios, hall, mirador, garage, jardín y huerto.— Ramón Guzmán. Huérfanos 1250. 14-M

SE ARRIENDA UN GRAN ALMAcén, Bandera 819. 13-M

SE ARRIENDA UN ALMACEN. ESmeralda 752. 13-M

PIEZA AMOBLADA INDEPENdiente, piso bajo, en casa discreta, necesito cerca Cerro Santa Lucía. Escribir: Carolus. Correo Central. 14-M

SE ARRIENDA CASA DE ALTOS, 7 piezas. Franklin 722. 13-M

SE ARRIENDAN LINDAS PIEZAS, con o sin muebles, con, sin pensión. Delicias 2463. M-15

SE ARRIENDA CASA EN PELEquén, a propósito para almacén. Tratar en Pelequén: oficina del Correo; o en Santiago, Alameda 2815 "Suelería". Por carta: Casilla 4671, Santiago. M-13

$ 180 ARRIENDASE CASA ESQUIna, recién refaccionada. Blanco Encalada 1991. 14-M

$ 60 ARRIENDO HERMOSA CASIta, Sargento Aldea 470. 240-M-14

ARRIENDASE LOCAL PARA BOdega, maquinarias, muebles. V. Mackenna 1080. M-14

PARA TALLERES INDUSTRIAles, grandes locales incombustibles contraterremotos, pegado Estación; canon rebajados. V. Mackenna 1080. M-13

$ 110, CASITA HONORABLE, CINCO departamentos, Av. España 166.

ACCIONES Y BONOS

LETRAS PROTESTADAS Y FACturas vencidas se cobran rápidamente.—E. Gómez. Huérfanos 1235. 14-M

ANIMALES

SE VENDEN CHANCHOS. PROVIdencia 649. 9507-M-15

REALIZO YEGUA CARRERA, mansa, de silla. Anita Mozgila 165, pasado plaza Guindos. 10323-12-M

AUTOMOVILES Y CARRUAJES

VENDO 4 NEUMATICOS FISCK 31 por 3 1/2 con sus correspondientes cámaras completamente nuevas en $ 750; un motor francés 15 HP. especial para lancha o industria en $ 400, gata, bomba y silenciador, todo nuevo, 60 chassis 3 toneladas, resortes A, sin motor 180. Irarrázaval 2486. 10065-M-13

VENDO FORD EN MUY BUEN EStado, con ruedas desmontables, 5 llantas, faro, caja tablero con su reloj. Verlo: de 7 A. M. a 10 A. M. Aldunate N.o 1070. 14-M

FORD VENDO AL CONTADO O facilidades. Riquelme 913. 13-M

VENDO DE OCASION, AUTOMOvil "Liberty", en perfecto estado, de cinco asientos. Puede verse en Fundición Libertad. Dirigirse: a F. Ramírez, Casilla 2219. M-13

VENDO DE OCASION, EN $ 5,000 automóvil "Liberty", en perfecto estado, de cinco asientos. Puede verse en Fundición Libertad. Dirigirse: a F. Ramírez, Casilla 2219. M-13

NECESITO AUTO PARA EL arriendo, cualquiera marca. Olivares 1445. 60-M-13

NECESITO FORD PARA TRABAjar al arriendo. Pago anticipado. Dirigirse Correo 5.

RICO CAMION DE BODEGA PARA un caballo, resiste 1.200 kilos, vendo. Av. Matta 1452 A. 2 faroles para coche y un medidor gas. M-13

REPARACIONES AUTOMOVILES. Trabajos garantidos, especialidad Ford. Nataniel 464. 14-M

FORROS USADOS DE AUTOMOVIles, recortes de fierro U, doble T, plano, compro, calle Rosas 1753. 15-M

NEUMATICOS ROTOS? LOS TRAbajos de vulcanización del taller La Estrella, Brasil 25-B., son sólidos, perfectos y a precios bajos. 13-M

SEÑORES CHAUFFEURS, ANTES contratar su boxe, visite Garage Chile, impóngase de sus comodidades y garantías. 12 Febrero 30. 10343-M-13

VENDO CARROCERIA PARA 16 pasajeros, barata. Avenida Matta 905. M-14

COCHE AMERICANO USADO O victoria, cambio por automóvil turismo cinco asientos, en perfecto estado. Dirigirse: a F. Ramírez, Casilla 2219. M-13

PARA CHOQUE, DE OCASION vendo. Brasil 451. M-13

BICICLETAS BUENAS MARCAS para jóvenes, señoritas y niños vendo constantemente. Av. Brasil 15. M-13

BICICLETAS ALCYON, IMPORtadas, llegaron para señoritas, niños y caballeros, accesorios, repuestos, útiles. Bertrand Tisné. Castro 141. Forros vende, diez, doce, catorce, dieciséis pesos. 13-M

COCHECITO CON CABALLO, VENdo. Capitán Orella N.o 106. M-14

VENDESE CARRETELA Y MEJOras. Andes No. 3002. 10067-M-12

CARRETELA DE 4 RUEDAS, CErrada y un coche de reparto mercaderías, elegante, vendo barato. Av. España 47. 10066-M-14

CAMAS LITRE, COCHE, CARREtela y carretón, realizo. Matucana 1161. 20-M

CARRETON VINERO VENDO EN $ 600. Av. Santa Elena 1216.

BUEN CARRETON DE GOLPE, vendo. Av. Matta 1452-A. 13-M

VENDO CARRETELITA CHICA, caballos, arneses, de ocasión. Almirante Barro 750. 14-M

AVICULTURA Y CULTIVOS

GALLINAS LEGHORN DE PRIMEra clase, se realizan de ocasión. Chacra Quidora". San Pablo 4738. 9878-M-13

SEMILLAS DE EUCALIPTOS. Criadero de Semillas del País. Puerta San Pablo (Mercado Central). M-13

¡UVA! PRINCIPIA VENDER LA Viña Lo Castillo, camino Las Condes, el Lunes 14 del corriente mes. M-14

CHICHA COCIDA Y CRUDA COMpro cinco mil arrobas. Casilla 1678. 47-M-17

IMPORTACION DE SEMILLAS francesas, y papas de flores, vende Valenzuela. Mercado Central, interior 162. 162-13-M

JARDIN REPUBLICA, LINDOS Helechos Nefrolepis, desde el más finito, para colgar o muebles, precio sin competencia, por tener gran cantidad. M-13

COMPRA-VENTA VARIAS

LA GRAN OCASION, COMPRA A domicilio toda clase de ropa y calzado de caballero de cuerpos delgados. Pago buenos precios. Dirigirse a Custodio Aguilera. San Pablo 2270. 31-D

TERNOS, PANTALONES, AMBOS, paletóes, sombreros, zapatos de hombre y señora, usado pero bueno, vendo cualquier precio; facilidades de pago. Ropería Andrés Bello 601, esquina Recoleta. M-23

ROPERIA "LA VEGA", VENDE BArato para hacer clientela, ternos, ambos, pantalones, paletóes, zapatos de hombre y señora. Facilidades pago. Andrés Bello 694, esquina Gandarillas, frente la Vega Central. M-23

BIOGRAFO PATHE, PERFECTO estado, véndese, garantido. Arturo Prat 1928. M-13

TERNOS, PALETOES, AMBOS, pantalones, calzado, vende precios ocasión, Ropería Moderna. San Diego 263. 9437-13-M

VENDO PAPAS AMARILLAS EScogidas por grandes y pequeñas partidas, desde 2 sacos a domicilio. Chacra Lo Valdivieso. Teléfono 47, Ñuñoa. 9973-17-M

TERNOS, PALETOES, PANTALOnes, ambos de ricos casimires, corte y colores de moda, vea lindo surtido y da facilidades de pago. Ropería La Casa Verde. Esmeralda 817. M-23

ROPERIA MANUEL RODRIGUEZ, esquina San Pablo, ofrece baratísimo: ternos riquísimos, casimires de todas medidas, corte correcto; sección especial. ropa casi sin uso. Ambos, paletóes, pantalones, sombreros, calzado, todo desinfectado. M-23

SACOS CARBONEROS VENDE BAratos depósito: San Diego 1255. M-16.

VIOLONCELLO 5|8 Y 3|4, VENDO barato. M. Thieme, Bellavista 771 (N.o 87 nuevo). M-17

ARMAZON, MOSTRADOR, CAJOnería, de ocasión, vendo. Hornillas 24. M-19

PULVERIZADOR, APARATO DESinfectador agrícola, véndese de ocasión. San Pablo 2327. Bodega "Florida". Fortazar. 9879-M-13

PASTO DE 2.o Y 3.er CORTE VENdo. Lo Valdivieso. Teléfono 47, Ñuñoa. 9973-17-M

POR ENFERMEDAD, VENDESE billar, buen estado en $ 500. Herrería 1096. 9980-13-M

ASFALTO COLOCO Y COMPRO EL usado. Moneda N.o 2994.—A. Tobar. M-13

REALIZAMOS CAJONES CAMBUchos medias botellas corona, corcho, maquinarias para bebida gaseosa, nigrosina, crisoldina, tinta escribir negra, colorada. Avenida Matta 340. Casilla 2090. 9952-13-M

COMPRO DENTADURAS Y DIENtes artificiales usados. Arturo Prat 478. 10041-M-20

COMPRO SETENTA PASTELONES para horno y máquina sobadora. Independencia 1988. 13-M

ROPERIA LA CONFIANZA, COMpramos ternos, calzado, trajes usados. San Pablo 2075. 10272-M-14

SILLA INGLESA APERADA, COMpro. H. G., Casilla 3552. 13-M

VENTILADOR ELECTRICO, lla guagua, trajes señora, ros, vendo: Riquelme 6

ESCOPETA BUENA MARCA PERfecto estado, ocasión compro. Antonio 293. "Sastrería".

LEÑA PARA PICADURIA, CARbón espino por carros, puesta tación Alameda, compro. Santa sa 697.

FONDOS DE COBRE, ESPECIAles para cocimientos, véndense ocasión. Verlos y tratar: Inde dencia 478.

COMPRO RESTOS DE FORRO Prat 602.

COMPRO: L ES, FITTINGS, ferías, herramientas, hojalat gásfiters. Chacabuco 28.

CARBON ESPINO CIEN SACos grandes vendo. Gorbea 2550. Te no 244.

PANTALON MEDIDA, SAL $ 28; trajes sobretodos, $ 60, por cuotas. V. Mackenna 1080.

SE VENDEN UTILES PARA bricar jabón y un fondo de Poco capital. Nataniel 2023.

VENDESE OCASION ALFOMbra centro y escala, varillas, No. 51.

PAPAS AMARILLAS Y CABURla mejor clase al más bajo desde un saco y por partidas ga San Carlos. Exposición

ESCOBAS, FABRICACION rada, por grandes y pequeñas das, ofrece barato. Fábrica Bodega San Carlos. Exposición

VENDO ARPA, SOTOMAYOR

CASIMIRES FINOS INGLE forros para sastrerías, liquid de Mayo 566.

SE VENDE NEGOCIO Calle Compañía 2279.

VENDO TALLER CON TODA quinaria, apropiada para de automóviles, por tener tame del país. Chacabuco 22.

VENDO SACOS AFRECHE saleros. Carbón espino, grandes partidas. Exposición

PALAS A BUEY USADAS, pro. Alfredo Ferrán. Galería sandri 16.

YUGOESLAVIA, NUEVO grande, valor 75 por 25 pesos, silla 3479.

VENDO DE OCASION VIDrios mostrador, lustrín, máquina bicicleta. Mapocho 3457.

REALIZAMOS CALENTADORES automáticos de baño. Fábrica cabuco 28.

REALIZAMOS LAVAPLATOS lozados, corrientes. Fábrica buco 28.

REALIZAMOS TAZAS Chacabuco 28.

REALIZAMOS BAÑOS nos, $ 79. Fábrica Chacabuco

VENDO ESCOPETA BUEN do, Santa Isabel 355.

FILTRO BUEN ESTADO de ocasión. Santa Victoria

VENDO CAÑONES Y gas sin deuda. Providencia

SE VENDE UNA PAR baldes usados, galvanizados estado. San Diego 1437.

PLANCHAS DE ZINC pro: Madrid 1362.

VENDO DOS VIDRIERAS das 2.20 por 0.75 y otra 0.60. Colecciones Zig-Zag, meros años. Andes 3483.

TALLADORES: JUEGO bias, prensa de banco y perfecto estado, vendo. na N.o 461.

CARBON ESPINO GARANTIDO pesos con saco, Esperanza

SUELERIA BUSTAMANTE, 950, recomienda ver los artículos: Suelas, $ 4.00 gras, $ 5.00; correaje, nes desde $ 1.00; box calf, caballo, $ 1.10; novillos Imitación chanco bayos, lor, $ 1.80; cabritillas desde Imitación óleo. Hilo gato, ta Nuggett, Griffin, $ 4.00, Grifola color, $ 8.00 docena; yo $ 2.00. En general, sus los rebajados a precio del día.

COMPRO 2 MOSTRADORES lla 2010.

ALQUITRAN DE MADERA, único que debe usarse para preservar la madera, se vende a 50 centavos tro. Depósito: Chacabuco 18.

CARBON ESPINO, GARANTIDO, los fundos Calivoro y Vaquería $ 11.50 con saco; y carboncillo no, tan bueno como carbón, 7.00 saco, se vende en el depósito: Chacabuco 18.

COMPRO BUENA ESCALA DE o necesito escalero competente. pocho 1574.

CATRE ESMALTADO Y BRONCE nuevo, una plaza, vendo. Verlo mañana: Catedral 2380.

ZAPATEROS, TALABARTEROS Suelería Francesa, Delicias 2815, esquina Libertad, ofrece surtido materiales, completamente renovado precios rebajados, fuera de toda competencia.

SE VENDE BARATO UN TRAje negro nuevo para señorita. Pinto 1248.

COMPRO CAJA FONDOS CHICA Casilla 2988. 244-M

OJALADORA CAMISAS, COSEDOras, almidonadora, instalación planchas, gas, realízase V. Mackenna 1080.

COMPRA-VENTA NEGOCIOS

BODEGA INSTALADA SE VENDE en Independencia 1517. 9960-14-M

BOTICA ACREDITADA, CON POco capital y buenas utilidades, se vende por no poderla atender su dueño. Valparaíso, Avenida Pedro Montt 1151.

VENDO ACREDITADA LAVANDEría. Avenida Matta N.o 771.

LECHE, POR AUSENTARME DE Santiago, vendo reparto de leche con derecho a lechería, dos carretones, uno para viaje, otro para reparto, 8 caballos, 11 tarros estañados y todos los demás útiles. Tratar: Independencia 2285, de 2 a 6. 10105-M-13

VENDO ESPLENDIDO NEGOCIO verdulería, frutería por ausentarme. Utilidades comprobadas. Mapocho 2140. 10141-M

VENDO ALMACEN ABARROTES esquina muy comercial, bien instalado; poco capital, precio barato, muy conveniente. Maestranza M-1

VENDO DE OCASION RESTAUrant y dos mesas billar, en perfecto estado. Mapocho 4202. 14-M

"SAN PABLO"
Agencia de Avisos y Suscriciones de
"LA NACION"
San Pablo 2530.—Teléfono N.o 451
Se reciben avisos hasta las 9 1|2 P. M.

POR CAMBIO DE NEGOCIO, VENdo hotel - restaurant, con 9 piezas amobladas. Se dan facilidades de pago. Para ver y tratar con su dueño: de 9 a 1, Salas 301. 10191-M-13

$ 1,500 VENDO ALMACEN ABArrotes no poderlo atender. Situación comercial. Andes 2099. 13-M

COMPRO CARNICERIA EN BArrio populoso. Dirigirse a 1449. Agustinas . 13-M

¡OJO! SE VENDE UN NEGOCIO en la calle Huemul 939, con bastante clientela por ausentarse del país. 13-M

VENDO PEQUEÑO NEGOCIO MEastra, arriendo barato, sitio grande, entrada carretela. Germán Riesco No. 4701. 52-M-15

BARRIO MATADERO VENDO HOtel Pensión. Tiene quintita. Franklin 953. 92-M-16

ESQUINA PARA NEGOCIO, MATUcana-Rosas, vendo de ocasión. Cam- [illegible] Marte 153. M-14

COMPRO UTILES CARNICERIA. Dávila 1075. M-13

¿DESEA USTED LIQUIDAR O VENder rápidamente su negocio? Véngase inmediatamente a mi oficina.— E. Gómez. Huérfanos 1235. 14-M

VENDO BOTICA ACREDITADA, poco capital, magnífica posición, mucho porvenir.— E. Gómez. Huérfanos 1235. 14-M

VENDO ALMACEN ABARROTES, mejorable posición calle San Diego, poco capital.— Gómez. Huérfanos 1235. 14-M

NEGOCITO ABARROTES, POCO capital, vendo. Especial señora viuda, matrimonio solo. Avenida Providencia esquina Salvador. 13-M

DEPOSITO DE BENCINA, ACCEsorios para autos, con gran taller de vulcanización, véndese por no poder atenderlo su dueño. Dirigirse "Bencina", Casilla 3247. M-14

POR AUSENTARME DEL PAIS, vendo Bar - Restaurant El Volcán. San Pablo 2380. 134-13-M

POR ATENDER OTRO NEGOCIO, regalo verdulería, frutería, instalación para almacén y otros útiles más en $ 350. Verlo: Bellavista 1099 esquina Vásquez. M-13

VENDO SOMBRERERIA MUY BUEna situación, con poco capital. Alameda 1339. M-13

DIVERSOS

IMPRENTA ECHEVERRIA, SAN Diego 1148. Teléfono Inglés 23 (Matadero). Se ejecuta toda clase de trabajos comerciales a los más bajos precios. Agencia de "La Nación". Recibe avisos hasta las 9.30 P. M. En venta: "La Semana Cinematográfica". Ventas de libretas, cuadernos, por mayor y menor. Artículos de escritorio.

COMPRO A DOMICILIO ROPA Y calzado caballero. Ordenes: Delicias 2850. 9560-M-22

PINTORES, BARNIZADORES, ENceradores, visiten "La Bomba". San Diego 917. Almacén de pinturas. 9-Ab.

EL SEÑOR DEYLANE, SASTRE francés, calle Miraflores 150, avisa a su distinguida clientela que desde el 15 próximo se hará el 10 por ciento de rebaja, corte de última moda, teniendo gran taller en la misma casa. Se garantiza un trabajo hecho con muy buenos forros. 9922-13-M

HABIENDOSE EXTRAVIADO LA libreta de ahorros número 333,465, queda nula y sin ningún valor por haberse dado el aviso correspondiente a la administración de la Caja de Ahorros de Santiago. 14-M

HABIENDO COMPRADO EL NEgocio a Celeste Canessa, San Luis 1301, no respondo por ninguna cuenta pasado tres días.—Miguel Oneto. M-14

VEA PARA DESENGAÑARSE: única tintorería, más barata. San Diego 211. M-13

SOMBRERERIA "LA PERFECción", San Diego 823. — Avisamos a nuestra clientela y al público en general que hemos recibido un gran surtido de sombreros de paño, fieltro y felpa en colores y formas de última moda y vendemos a precios más baratos que en cualquiera otra parte, siendo que tenemos contratos directos con los fabricantes europeos. Venta por mayor y menor. M-14

SOMBRERERIA "LA PERFECción", San Diego 323. Fabricación de sombreros para colegiales en colores azules y negros y se hace sobre medida cualquiera clase de sombreros para hombres. M-14

SOMBRERERIA "LA PERFECción", San Diego 323. Ofrecemos también un lindo surtido en corbatas finas, carteras importadas, bastones, calcetines, suspensores, ligas, colleras, cuellos, etc., etc. M-14

SOMBRERERIA "LA PERFECción", San Diego 323. Ventas de artículos inherentes al ramo de sombrerería. M-14

SOMBRERERIA "LA PERFECción", San Diego 323. Especialidad en toda clase de composturas de sombreros de paño, hongos y sombreros de pelo, a la última moda y con materiales de calidad superior. M-14

¡SI QUEREIS AHORRAR DINEro acudid a comprar lo que necesitéis en la sombrerería "La Perfección", de Carlos Fogliatti y Hnos. San Diego 323, atendida por los mismos dueños! M-14

"NEW LONDON HOUSE". AHUmada 46. En los sorteos verificados el 11 fueron favorecidos: Club 13, el N.o 36. Club 14, no se formó. Club 15, el N.o 137. M-14

URGENTE NECESITO TOMAR EN arriendo máquina tejer. Demás pormenores: Herrera 1231, M. de V. 49-M-13

DESDE EL 7 ESTA ABIERTA LA venta de uvas, por mayor y menor. Independencia 2994. M-15

MUY BARATO VENDO ESTANTE, mostrador, vidrieras. Santa Rosa 123. 13-M

DENTISTAS: SE VENDE MAQUIna dental Doriot, de ocasión. Ahumada 162., 1 a 3. 14-M

"Portal Edwards"
Agencia de Avisos y Suscriciones de
"LA NACION"
Portal Edwards 2748.—Teléfono 233, Estación
Se reciben avisos hasta las 9 1|2 P. M.

$ 2 SEMANALES "MERCADERIAS Múltiples". Número favorecido ayer 11. Pídase prospecto. Casilla 1554. 13-M

SOCIO CON $ 50,000 PARA INDUStria actualmente funcionando, negocio seguro y lucrativo. Ofertas por cartas, indicando nombre y dirección. Industrial. Casilla 856. 13-M

SASTRERIA THE OLD TAILOR, Agustinas 821. Los sorteos verificados el Sábado 12 de Marzo, salieron favorecidos los siguientes números: 1.er club, N.o 28; 2.o club, N.o 52; 3.er club, N.o 58. 13—M—99

¿NECESITA TIMBRES DE GOMA, planchas esmaltadas, de bronce? Acuda a Agustinas 1152. Ahorrará dinero y tiempo. 101-M-13

PROFESORA DE CANTO Y PIAno. Casilla 2401. Iniciales M. G. M-14

SASTRERIA THE BRITISH TAIlor, San Antonio 289. En los sorteos verificados en esta fecha salió favorecido: 12, club, N.o 144; 13, club, N.o 116. M-13

GRAN SASTRERIA, AHUMADA 23. Avisamos a los socios de nuestros clubs que han salido favorecidos: En el 25 del T, el 55; en el 12 del U, el 65. Club V en formación. Cuota semanal $ 7, con derecho a $ 160. 141-12-M

TRAJES SEÑORITAS, NIÑITAS Y espejo, vendo, García Reyes 21-A. M-13

$ 2.50 CIENTO TARJETAS VISIta, impresión insuperable, calle La Bolsa 41. M-13

PIANO TOMO EN ARRIENDO PAra bar, San Pablo 2274. M-13

LAVANDERIA FRANCESA, MOLIna 74. Recibe toda clase ropa; los ternos quedan flamantes, entrega domicilio; especialidad: camisas, cuellos y ropa fina. M-13

SASTRERIA "LA POLAR". — EN el sorteo verificado el Sábado, salió favorecido el N.o 44, perteneciente al señor W. Flores. El 1.er sorteo del 3.er club se postergó hasta el próximo Sábado. M-13

CASA OBRERO. PRIMERA CUOta $ 10. Ricos trajes medida mitad precios. Pantalón medida, $ 23; trajes sobretodos, $ 50; pagos por cuotas. Local propio. Atiéndase Domingos. V. Mackenna 1080. 13-M

CABALLEROS CALVOS PARA HAcerles nacer pelo, necesito. Carmen 766.

ESTUDIANTES, OBREROS. CASImir finos saldos, trajes medida mitad precios, $ 23. V. Mackenna 1080. 13-M

NECESITA URGENTE A LUIS SOto, ex-operario de la Fábrica Sacabocado. A. Morales y Cía., Nataniel 1445. 14-M

SASTRERIA MARTI, DELICIAS 2594. Club T, sorteo 32, premiado 77; club I, N.o 96; J. 2, 43. M-13

SE NECESITA A CASIMIRO AGUIlera y a Onofre Aguirre, para cancelar sus cuentas, en Erasmo Escala 2967. M-14

UNICA PARTE TINESE BARATO ternos desde $ 10. San Diego 211. 13-M

TALLERES ECONOMICOS, ESPEcialmente hechuras, viraduras, zurcidos, cuellos, sobretodos. V. Mackenna 1080. M-13

INSTRUCCION

INSTITUTO SUPERIOR DE COmercio.—Establecimiento fiscal de enseñanza, Amunátegui 126. Casilla 87. Teléfono Inglés 2879. Mediopupilaje y externado. Cursos elemental, Normal y Superior, a los cuales se ingresa según estudios de humanidades y comerciales. Matrícula abierta de 9 a 11 A. M. y de 2 a 4 P. M. M-20

INSTITUTO MODERNO, COCHRAne 166. Internos, externos, kindergarten, preparatorias, humanidades, exámenes válidos. Profesores titulados. 9699-M-19

"INSTITUTO SAN MARTIN".—SAN Martín 64.— Teléfono Inglés 213.— Sistema concéntrico. Humanidades, preparatorias y kindergarten. Recibe internos, medio-pupilos y externos. Idiomas extranjeros obligatorios desde las preparatorias. Profesores de Estado, conocidos por su competencia y seriedad como examinadores universitarios. Exámenes válidos se rinden en el establecimiento. Alumnos de preparatorias quedan preparados en poco tiempo. Kindergarten atendido por profesores titulados. Local higiénico con extensos patios y jardines. Matrícula abierta. Las clases principiarán el 15 de Marzo. 18-M

INSTITUTO ZANELLI, BANDERA 84. Teléfono 704 Moneda 1118.— Preparatorias, humanidades, comercio, idiomas, cursos especiales aspirantes inspectores alcoholes y profesores planta instrucción primaria. Curso especial inglés señoritas y jóvenes sociedad. Profesorado universitario. Clases empezarán 15 Marzo. Matrícula abierta. Internado primer orden. 17-M

INSTITUTO MERCANTIL, FUNDAdo en 1904. El primero en Chile en su género, según la estadística oficial. Contabilidad Comercial, Industrial, Bancaria, Agrícola, Salitrera, Ferroviaria, Fiscal, Oro y Billetes, de Sociedades Mutuas, Colectivas, Comanditarias, Anónimas o Participación); Aritmética Comercial, Castellano, Redacción Mercantil, Francés, Inglés (Alemán, Italiano, Latín o Griego); Taquigrafía, Escritura a máquina, Legislación Civil, Comercial, Aduanera, Consular, Caligrafía, Geografía y Moral; enséñase por $ 35 y 20 mensuales, según curso, todos los ramos. Instituto Mercantil, Estado 239, teléfono Inglés 273. 124-14-M

LICEO AMERICANO PARA NIÑAS Santa Rosa 446. Matrícula abiera. Recibe internas, medio pupilas y externas. Kindergarten. Preparatorias y curso completo de Humanidades. Clases funcionarán 14 de Marzo. Pídase prospecto. Casilla No. 2749.—Laura Vargas R., directora. 9036-M-14

INTERNADO UNIVERSITARIO para jóvenes provincias, San Diego 110. Pídanse prospectos. 8687-M-15.

LICEO INGLES, AVENIDA ESPAña 148. Kindergarten. Preparatorias y Humanidades completas. Sistema concéntrico. Internos, medio pupilos y externos. Inglés obligatorio desde las preparatorias. Exámenes universitarios válidos. Profesores de Estado y examinadores universitarios. M-13

LICEO MUSICAL SANTA CECILIA, Arturo Prat 253. Pensionado para señoritas de provincia. Se enseña piano, canto, violín, teoría, armonía y composición. Habrá cursos especiales de Historia de la Música, italiano y danzas clásicas. Profesorado del Conservatorio; exámenes válidos en el Conservatorio. Matrícula abierta. 2857-Mayo-4

LICEO PEDAGOGICO, SAN DIEgo 114. Admítense niños desde cinco años. Preparatorias, humanidades, comercio. Internos, recogida 14. Rector E. Vargas Barrera, profesor Estado. 8628-M-15.

LICEO AMERICANO PARA NIÑAS, Santa Rosa 446. — Matrícula abierta, clases funcionan desde el 14 de Marzo. Kindergarten, preparatorias y curso completo de humanidades. Internado, medio pupilaje y externado. Pídase prospecto. casilla 2749, teléfono Inglés 239, Matadero. Laura Vargas R., Directora. 10347-M-21

ESCUELA PROFESIONAL DE NIñas, N.o 2. La matrícula está abierta, de 9 a 12 A. M. y de 2 a 4 P. M. 13-

LICEO SANTA ISABEL. SAN Francisco 106. Matrícula abierta. Clases principiarán Lunes 14. Inglés obligatorio. Pídase prospectos. M-15

KINDERGARTEN SANTA ROSA. Santa Rosa 1385. Clases funcionando, externos, medio pupilos. 9742-M-13

"COLEGIO EUROPEO" PARA SEñoritas. Fundado el año 1901. Delicias 2266. Teléfono Inglés 1388. En Sección Infantil recíbense niñitos. Preparatorias. Humanidades, exámenes universitarios. Francés, Inglés, obligatorio desde Sección Infantil. Exámenes de música en el Conservatorio Nacional. Internas, medio-pupilas, externas. Matrícula abierta. Pídase prospectos. M-15

ENGLISH CATHOLIC SCHOOL Valdivia 846. Para niñitos, niñitas. Matrícula abierta. Clases funcionando. Cursos música, pintura, dibujo, inglés. Servicio automóvil. 10284-M-13

SOCIEDAD DE FOMENTO FABRIL. —Escuelas Nocturnas de Electricidad, Mecánica y Dibujo Industrial, situadas en la calle de Manuel Rodríguez N.o 675, entre Santo Domingo y Rosas. De 8 a 9 de la noche está abierta la matrícula de estas escuelas. Para ingresar a los Cursos Preparatorios de Matemáticas y Dibujo, se necesita saber correctamente las tres primeras operaciones aritméticas y hacer un depósito de cinco pesos al matricularse. Las clases son todas las noches, de 8 a 10, menos los Sábados y Domingos, y principiarán el 21 de Marzo.

—También ha comenzado, de 8 a 9 de la noche, la matrícula para los Cursos de Dibujo Ornamental (Sección de Hombres y Mujeres), que funcionan en la calle de San Antonio esquina de Moneda. M-19

SOCIEDAD ESCUELA DE DENtística-Mecánica "La New York".— Matucana 99, Santiago. Fundada 1920.—Bajo la dirección de profesionales especialistas en el ramo, titulados en Estados Unidos y Chile. 2.o Curso. Está abierta la matrícula, la que se cerrará indefectiblemente el 1.o de Abril, fecha en que comenzarán las clases teórico-prácticas.—Nota: Se advierte a los interesados que la Dirección ha acordado admitir sólo a veinte alumnos, a fin de dedicarles mayor atención. Pídase prospectos y mayores datos a la Dirección o personalmente al local de la Escuela Matucana 99 esq. de Moneda. M-15

¡OJO! "ESCUELA NACIONAL DE Masajistas". Apresurarse. Masaje médico. Belleza, Pedicuría. Profesiones decentes, lucrativas. Condense diplomas autorizados. Pídanse prospectos. Director: profesor Díaz Gascogne. Estado 363. M-13

ST. JOHN WOODD, PROFESOR de inglés y contabilidad, recién llegado de Inglaterra, inaugurará próximamente cursos colectivos limitados e individuales (caballeros y señoritas) en su casa, Lira 287, y a domicilio. Cursos comerciales, conversación, literatura. Enseñanza seria y garantida. Clases de prueba gratuitas. Matrícula abierta. M-17

ENGLISH CATHOLIC SCHOOL, calle Valdivia 846. Kindergarten, preparatorias, humanidades. Externos, medio-pupilos. Servicio automóvil, desde 1.o Abril. M-15

¡INGLES! PROFESOR LONDINENse con espléndidas referencias, enseña idioma en tres meses. Clases particulares a domicilio y en su oficina (muy central). Preparación rápida viajes a Inglaterra y Estados Unidos. Pronunciación perfecta. Miraflores 138 (bajos). Casilla 3621. M-13

INGLES EN DOS MESES! PROFEsor Coghlan, diplomado Londres. Casilla 1250. M-13

ST. JOHN WOODD, PROFESOR de inglés. Lira 287. Casilla 2152. 30-M

LE RENTREE DU COURS D'EDUcation française dirigé par Madame Bonnencontre aura lieu le lundi 14 Mars. Arturo Prat 34. 15-M

LESSONS IN SPANISH TECHNIcal y Commercial Translations St. John Woodd. Lira 287. Casilla 2152. 30-M

PROFESOR DE ESTADO PREPARA exámenes inglés. Bulnes 30. 10045-M-14

BACHILLERATO INGLES, PREparo a domicilio. Irarrázaval 817. M-12

BACHILLERATO INGLES PREPAra profesor diplomado. Escritorio cerca Universidad. Casilla 1250. 14-M

PREPARASE EN HUMANIDADES, contabilidad en general, taquigrafía. Profesores recibidos. Romero 2643. M-23

PROFESORA PARA CLASES PREparatorias, humanidades, idiomas. Examen universitario. García Reyes 90. 13-M

ENSEÑO NIÑITOS DE CINCO A seis años. Alonso Ovalle 1249. 97-M-15

SEÑORITAS: CAJERAS PREPARO corto plazo, buscándoles ocupación. Precios módicos. Facilidades pago. Gorbea 2595. 43-M-16

PREPARO CONTADOR. MATURAna 564. 14-M

PROFESORA HACE CLASES PREparatorias, humanidades, idiomas. Exámen universitario. García Reyes 90. M-14

PROFESORA PINTURA, DIBUJO, labores de mano, ofrécese para clases particulares o establecimiento instrucción. S. B., ciudad. M-15

SOLEDAD BEBAH, PROFESORA española de piano y solfeo. Estudios en Europa, Alameda Delicias N.o 2645. 111-M-15

PIANO, TEORIA, PROFESORA TItulada. Delicias 2542, casa Q. M-14

HOTELES Y PENSIONES

BUENAS PIEZAS, CON MUY BUEna pensión, proporciono en casa de familia; también sólo pensión de mesa. Serrano 347. M-14

ARRIENDASE PIEZA CON O SIN pensión. Recoleta 379. M-15

ESPLENDIDAS PIEZAS AMOBLAdas con pensión, arrienda casa-quinta extranjera. Avenida Manuel Montt 694. M-13

CENTRALISIMO ARRIENDANSE piezas con pensión, caballeros, matrimonios. días, meses. Catedral 1257 M-20

VIAJEROS, MATRIMONIO, RECIBO pensionistas, meses, días, quincena. San Diego 272. 13-M

ARTESANOS 999, FRENTE INSTItuto Higiene, piezas amobladas, calle, espléndida comida, $5 de mesa 55. 10154-13-M

$ 150 PENSION CON PIEZA 2 PERsonas; $ 75 para estudiantes; $ 60 de mesa; $ 50 domicilio. Eleuterio Ramírez 1257. 15-M

PIEZA, PENSION, CON SIN MUEbles, sólo señoras. Serrano 444 10268-M-14

FAMILIA HONORABLE OFRECE pieza con o sin muebles y pensión. Tarapacá 862. 10307-M-13

ARRIENDASE ESPLENDIDO DEpartamento, con o sin pensión. Amunátegui 61. 10267-M-14

BUENAS PIEZAS, CON MUY BUEna pensión, proporciono en casa de familia; también sólo pensión de mesa. Serrano 347. M-21

PIEZA CON PENSION, PRECIO módico, Bandera 836. 10194-M-15

PIEZA BIEN AMUEBLADA, CON pensión, arriéndase en casa alemana muy central; baño. Las Rosas 1130. M-14

PENSION MADRILEÑA, PIEZAS con pensión. Rosas 1022. M-14

FAMILIA HONORABLE OFRECE buena pensión de mesa y a domicilio. San Francisco 514. M-13

CASA FAMILIA, PIEZAS CON buena pensión. Precios moderados. Delicias 2736. M-13

OFRECESE LUJOSO DORMITORIO con excelente comida a matrimonio. Estado 63. 70-M-14

ARRIENDO PIEZAS CON PENsión, amobladas o sin familia, honorable. Prat 440. 15-M

CASA EXTRANJERA ARRIENDA piezas pensión. Bellavista 869. 13-M

ON LOUE CHAMBRES MEUBLEES avec pension pour Messieurs. Valdivia 390. 14-M

FAMILIA SUIZA ARRIENDA PIEzas con pensión a matrimonio o caballeros honorables. Se reciben pensionistas de mesa. Moneda 613. M-15

EN CALLE ARTURO PRAT 226, arriendo magníficas piezas, con pensión. Casa de familia, buena comida, hay luz eléctrica, baño, etc. M-20

LINDAS PIEZAS, CON MUY BUEna pensión. Serrano 344. 93-M-14

SE ARRIENDA UN DEPARTAmento con pensión y baños. Agustinas 1859. 15-M

ARRIENDO PIEZA A LA CALLE con o sin pensión. Alonso Ovalle 680. 13-M

PENSION: SEÑORITAS ESTUdiantes, profesionales y empleadas de comercio, encontrarán pensión a precio módico en casa particular. Molina 154. 94-M-13

LA PENSION BANDERA ESQUIna Zañartu N.o 1095. Casa B.: salones, dormitorios calle, baños, cocina de primera, recibe desde 80 pesos. 95-M-13

ARRIENDO DOS PIEZAS CON pensión a personas honorables: Gorbea 2506. 142-13-M

FAMILIA ARRIENDA PIEZAS, pensión. Recoleta 756. 14-M

$ 130 CON PENSION PARA DOS personas pieza grande, balcones calle. Huemul 406, esquina Cóndor. 13-M

PENSION PIEZAS AMOBLADAS, desde 90, Rosas 1066. 245-M-16

ARRIENDO PIEZAS, PENSION con o sin muebles, familia distinguida. Santo Domingo 1469. 239M-14

BUSCAN OCUPACION

JOVEN ESPAÑOL SIN VICIOS, ofrécese repartidor vinos u otro puesto confianza; tiene fianza. Dirigirse: A. P. San Diego 265. 13-M

COBRADOR CON FIANZA SE ofrece. Balmaceda 719. 16-M

JOVEN COMPETENTE EN REmiendos trabajos imprenta, ofrécese de remendista. Nataniel 808. 13-M

SEÑORITA INDEPENDIENTE DEsea ocupación decente. Escribir Alonso Ovalle 1338. M. P. 14-M

"Independencia"
Agencia de Avisos y Suscriciones de
"LA NACION"
Independencia 2730
Se reciben avisos hasta las 9 1|2 P. M.

OFRECEN OCUPACION

HOJALATERO COMPETENTE NEcesito, San Pablo 3653. 10110-M-13

MOZO PARA CASA PARTICULAR y otro para aseo. Galería Alessandri 17-A.

CARPINTEROS MUEBLISTAS competentes, necesita. Alameda 286. 10142-13-M

HERREROS PARA CORTINAS MEtálicas, necesito. Libertad 535. 10209-M-12

VENDEDORES A COMISION PAra artículos fácil venta, necesito. Sábado de 2 a 4, Delicias 2758 (Portal Edwards). M-12

NECESITO PELUQUERO. CHACAbuco 46. M-12

CONTADOR MUY COMPETENTE, prefiriendo casado, necesitamos. Sueldo mensual sesenta libras esterlinas, casa y luz eléctrica. Remítase copia de certificados a Weceright y Compañía, Punta Arenas. 15-M

NECESITO OFICIAL PELUQUERO urgente. Avenida Larraín 5613. Los Guindos. 12-M

CICLISTAS CON BICICLETA PAra combinaciones de biógrafo, se necesitan siempre. Tratar todos los días con Macías, de 10 a 12 M.— Splendid Theatre. 12-M

PELUQUERO NECESITO, DE FIRme, competente. Peluquería La Favorita. Independencia 1064. 12-M

CON URGENCIA NECESITO RUEdero herrero y un oficial de banco. Carrocería, calle Colón 1231. 13-M

MODELISTA NECESITA LA FUNdición Torretti, San Ignacio 500. M-13

SE NECESITA ESTUCADORES PAra "La Mundial". Moneda, esq. La Bolsa. Jornales: Maestros, de $ 12 a 15. Picadores: de $ 8 a 10. Oficiales: de $ 5 a 7. 10285-M-14

TAPICEROS Y APRENDICES ADElantados, necesito. Tapicería: Nataniel 30. 10280-M-14

SE NECESITA UN CORTADOR DE carne con recomendaciones y sin vicio. Dávila 1075, esq. Independencia. 10273-M-3

SE NECESITA UN SERENO CAsado, sin familia. Sociedad Fabril y Comercial de Providencia, Caupolicán N.o 733, esquina Miguel Claro. 13-M

SE NECESITAN DOS MECANICOS de precisión. Sociedad Fabril y Comercial de Providencia, Caupolicán N.o 733, esquina Miguel Claro. 13-M

VENDIMIA, SE NECESITAN HOMbres, mujeres y niños, a trato, casa y comida. Chacra Lo Valdivieso. Avenida Irarrázaval 2841. Ñuñoa. 15-M

NECESITO MOZO Y EMPLEADAS de piezas y niños para mandados. Melgga 72. M-13

NECESITO TALABARTERO COSEdor. Carmen 1670. M-13

CARPINTERO COMPETENTE SE necesita. 21 de Mayo 815. 73-M-13

ESCUELA MILITAR, ZAPATERIA, necesita buenos operarios de obra nueva. 71-M-13

MOZO RECOMENDADO NECESITA Botica Petrizzio. Estado 93.

SE NECESITAN BUENOS LIMAdores en bronce. Santa Rosa 329. M-14

NECESITO PELUQUERO CASADO para arrendarle peluquería con muy buena clientela. Copiapó 1343. M13

NIÑO PARA LOS MANDADOS NEcesito. Lord Cochrane 434. M-14

MUCHACHON NECESITO. ESTAblo Mapocho 2369. M-13

NECESITO BUENOS ARMADORES bronceros. Tocornal 621. M-15

HOJALATEROS, GASFITERS Y oficiales, necesito. Rosas 2061. M-14

MOZO COMEDOR NECESITO. Vergara 161. 13-M

EMPLEADO PARA TODO SERVIcio que estaba ocupado en tienda, necesita. Compañía 1049. M-13

REPARTIDOR DE VINOS CON buena clientela y referencias, necesita la Viña Cordero. Av. Irarrázaval No. 361. 45-M-15

NIÑO DE TRABAJO, 12 AÑOS HONrado, para abarrotes necesito. San Diego 2016. 41-M-14

FABRICA CALZADO "LA PRIVILEgiada", necesita operario para máquina recortar sobrante al emplantillado. Independencia No. 835. 58-M-14

REPARTIDOR LEÑA, CARNET Y reparto necesito. Madrid 1814. 40-M-13

REPARTIDOR DE PAN HONRAdo, preciso. Bellavista 479. 14-M

TALABARTERO QUE SEPA SU oficio, preciso. Bellavista 479. 13-M

MUCHACHO RECOMENDADO PAra mozo necesito. Estado 363. M-13

HOJALATEROS NECESITO, BAScuñán 34. M-14

SE NECESITA UN NIÑO DE 13 A 15 años para los mandados, presentarse el Lunes de 8 a 9 A. M., con recomendaciones. Agustinas 821. 98-M-13

ZAPATEROS COMPETENTES PAra calzado black y estaquillado necesito, Chiloé 1448. 136-14-M

NECESITO DOS TOCADORES DE instrumento musical para bar, prefiero ciegos. San Pablo 2274. M-13

NECESITO OFICIAL GASFITER, Almirante Barroso 432. M-13

JOYERO RECOMENDADO TRABAje precios moderados necesito. Bascuñán 39.

SE NECESITAN VIDRIEROS Y marqueros. Santo Domingo 1047. 13-M

NECESITO BUENOS GASFITERS, urgente; prefiero conocidos. Nataniel 40.

OFICIAL TAPICERO NECESITO, que sepa; pago de 7 a 12 pesos diarios. Padre Mariano 71. 14-M

ZAPATERO COMPOSTURERO NEcesítase. Diez de Julio 480. 14-M

ARMADORES BLAKE SEÑORA necesitamos. Cóndor 1054. 13-M

SACADOR DE PUNTERAS COMpetente, necesitamos. Cóndor 1054. 13-M

NECESITO UN TALABARTERO DE obra negra. Avenida Latorre 3459. M-13

NECESITO HOJALATERO - GASFIter y un catrero competente en composturas de catres. República 782. M-14

TORNERO AJUSTADOR, MECANIco, necesito, Castro 141. 241-M-14

MOZOS RECOMENDADOS, PARA comedores, necesítanse varios. San Pablo 3492. 238-M-15

PERSONA ACTIVA QUE DISPONga de una garantía en efectivo de diez mil pesos y que desee trabajar, se le ofrece espléndida oportunidad. Escribir a "Sansón", Correo Central. 229-M-14

NECESITO GOTICOS. ARTURO Prat 1302. M-14

MATRIMONIO SOLO NECESITA empleada para ayudar quehaceres casa. Nataniel 266.

MATRIMONIO CON BUENAS REcomendaciones se necesita, ella para la cocina y él para el comedor. Buen sueldo. Avda. España 249. 13-M

OFICINA EMPLEOS, INMEDIATAmente atiende pedidos servidumbre. San Francisco 281. M-13

NIÑAS PARA EMPLEADAS CASA particular, necesito. San Francisco 281. 9757-M-13

NECESITO 5 EMPLEADAS, MERcado Central, puesto de cocina N.o 47. M-

SE NECESITAN BUENAS PREPAradoras para sombreros. Ahumada 262. 9966-17-M

¿SERVIDUMBRES NECESITA? DIríjase hoy mismo a "La Rápida". Gálvez 106. M-14

SEÑORITA INGLESA O ALEMANA para atender niños, necesito. Calle Manuel Montt 1911. M-14

EMPLEADA PARA PIEZA Y COmedor, necesito. Calle Manuel Montt 1911. 10044-M-13

NECESITASE BUENA COMPOSTUrera; presentarse con recomendaciones. Sastrería G. Ruddoff. 138 Estado 138. M-13

SE NECESITA ROPERA COMPEtente, Hotel Majestic, 21 de Mayo 815. 10130-14-M

EMPLEADA DE MANO, QUE ENtienda en costuras se necesita en casa extranjera. Purísima 240. 10128-13-M

SE NECESITAN TRABAJADORAS. Sociedad Fabril y Comercial de Providencia, Caupolicán, esquina Miguel Claro N.o 733. 13-M

NECESITASE AMA DE LECHE. Santo Domingo 3815, una cuadra pasado Lourdes. 13-M

NIÑA DE MANO PARA MATRIMOnio solo, se necesita; cama adentro. Manuel Montt 1521. 14-M

NIÑA PARA QUEHACERES CORta familia extranjera, necesítase. Santa Elena 1015. M-13

NECESITO NIÑA DE 10 A 12 años. Dirigirse: a Sotomayor 1082. M-13

SE NECESITAN COMPOSTURERAS en guerreras. Escuela Militar. M-13

BUENAS APARADORAS NECESIto con muestra. San Alfonso 466. M-14

NECESITASE NIÑA PARA Comedor y piezas, Santa Rosa 446. 10346-M-15

NECESITO AYUDANTA DE COCIna. San Diego 1063.

NIÑA PARA LA COCINA NECESItase. Nataniel 119. M-14

EMPLEADA NECESITO SEPA COcinar, buen sueldo. Porvenir 962 (Casa N.o 1). M-14

MATRIMONIO JARDINERO. SE DA casa, terreno para cultivo. H. G., Casilla 3352. 13-M

MUJER PARA LAVAR FRASCOS necesito, Botica Petrizzio. Estado No. 93. 67-M-14

NECESITO NIÑA PARA AYUDAR quehaceres de casa y entienda cocina. Av. Miguel Claro 715. M-13

LAVANDERIA EL PROGRESO necesita buena lavandera. Irarrázaval N.o 2924. Pago el carro. M-14

EMPLEADA QUE SEPA COCINAR necesito. Lord Cochrane 434. M-14

COMPOSTURERA SASTRE DE obra chica, competente, necesítase. Bandera 248 (altos). 14-M

SEÑORA CON RECOMENDACION para atender negocio se necesita en San Fco. 1836. M-14

EMPLEADA RECOMENDADA NEcesita matrimonio. Madrid 730. M-14

NIÑA FORMAL AYUDAR QUEHAcer cocina, puertas adentro, necesita Restaurant San Diego 855. M-14

SE NECESITA UNA NIÑA DE MAno, con recomendación. Avenida Portales 2944. 46-M-14

NECESITO BUENA COSTURERA Y aprendiza. San Miguel 63. 54-M-13

SERVIDUMBRE, LA MEJOR DE Santiago. Pídala Bandera 389. 66-M-13

SE NECESITAN BUENAS PALETOceras y buena armadora de corpiños. Manuel Rodríguez 637. 64-M-14

CAMISERAS Y POSTICERAS NEcesito, Lavandería. Maestranza 144. 15-M

LA SANTIAGUINA NECESITO PAletoceras competentes. San Diego 107. 14-M

SIRVIENTA DE MANO SE NECEsita con recomendación. Santo Domingo 1645. 13-M

LAVANDERIA FRANCO-ESPAÑOla, Huérfanos 2674. Posticeras y niñeras, necesita. 14-M

MUJER SERIA PARA ATENDER guagua, necesito. Agustinas 853. 14-M

SE NECESITAN COSTURERAS PAra peletería. San Diego 126. 106-M-14

NECESITO UNA EMPLEADA CON buenas recomendaciones. Agustinas 1449. 102-M-15

SIRVIENTAS PIEZAS, COMEDOR y niñeras. Galería Alessandri 17-A. 14-M

NECESITO AYUDANTAS ADELANtadas en vestones. Fariña 578. 14-M

NECESITO NIÑA DE MANO. REcoleta 766. 14-M

SEÑORITA PARA VENDEDORA, casa y comida. San Francisco 281. 14-M

NIÑA PARA EL SERVICIO. SANta Rosa 1472. 13-M

NECESITO EMPLEADA. SAN DIEgo 1008. 13-M

NECESITO NIÑA PARA LA MAno. Pensión Caupolicán. Victoria 621. 14-M

SE NECESITAN AYUDANTAS PAra modista, bien competentes. Calle Fernando 1120. 15-M

SE NECESITAN COSTURERAS competentes en pieles. Delicias 2284. M-14

SIRVIENTA AGIL PARA LOS QUEhaceres de casa. Alameda 2463. M-14

EMPLEADA DE MANO, CON RECOmendación, necesítase. Agustinas 2311. M-14

COSTURERAS SASTRES, NECESIto, Santo Domingo 2740. 207-M-13

COCINERA Y SIRVIENTE DE MAno, necesito. Catedral 2516. 10068-M-13

COCINERA BUENA SE NECESITA una poca familia. Rosal 385. 10155-13-M

COCINERA CON RECOMENDACIOnes, necesito. Catedral 2245, casa 11. M-13

COCINERA BUENA, NECESITO con recomendación. Tratar: Dieciocho 253. De 2 a 4. M-14

COCINERA JOVEN ASEADA, SE necesita. Gálvez 377, "Mueblería". 53-M-13

COCINERAS, SI QUIEREN OCUparse pronto, acudan a Galería Alessandri 17-A. 14-M

COCINERA NECESITO URGENTE, y lavandera y niños para los mandados, puertas adentro. Eyzaguirre 1237, entre Gálvez y San Diego. 13-M

COCINERA NECESITO. SAN DIEgo 1932. 13-M

COCINERA NECESITASE, AVENIda Paz 480, casi esquina Echeverría. 13-M

COCINERAS, 100, 80, 60 PESOS sueldo, necesito urgente, Galería Alessandri 17-A. 217-M-14

COCINERA PARA POCA FAMILIA, con recomendaciones, necesito, San Francisco 180.

NECESITA EN CASA EXTRANJEra de poca familia una cocinera regular edad; inútil presentarse sin buenas recomendaciones. Tratar con preferencia, de 8 a 10 A. M. o de 1-3 P. M., en Maestranza 120. 13-M

LIBROS Y ESTAMPILLAS

"EL TESORO DE LA JUVENTUD" Historia B. Arana, libros de estudio, compra. San Diego 105. 17-M

MATERIAL DE CONSTRUCCION

8 PAÑOS DE REJAS DE FIERRO, para ventana, puerta de madera, 14 metros de reja de madera para jardín. Diez de Julio 350. 13-M

ESTUCADORES! ANDAMIO GRANde, completo, vendo ocasión. Diez de Julio 350. 14-M

ZINC NEGRO, VENDO 15 PLANchas usadas. San Joaquín 224. 13-M

ESCALAS DE FIERRO DE 1.25 ANcho, bajísimo precio, vendo dos. Echaurren 546. 105-M-14

COCINERA NECESITO CON REcomendación. Delicias 2701. M-13

MAQUINARIAS

CAJAS REGISTRADORAS VENDO varias, con facilidad pago. San Francisco 281. 13-M

MAQUINAS DE ESCRIBIR VENDO varias, San Francisco 281. M-14

MOTORES VAPOR, CALDERAS varias, tubos, vende. Fundición Sotomayor 87. 13-M

MOLINO DE DISCOS BAMFORD, para granos, vende la Chacra Valparaíso. Ñuñoa. 16-M

BOMBA FIG N.o 2, POCO USO, fuelle 36", gatas 4 a 12 toneladas, 200 kig., acero en brocas mineras 1 1|4", estufa carbón o leña, vende. Mapocho 2772. 13-M

MOTOR ELECTRICO T. A 10 H. P., cómprase de ocasión. Menaje. Casilla 1676. M-15

"SAN DIEGO"
Agencia de Avisos y Suscriciones de
"LA NACION"
San Diego 1148.—Teléfono 23 Matadero
Se reciben avisos hasta las 9 1|2 P. M.

MOLINO APLASTADOR DE GRAnos, de dos cilindros, de acero, vende la Chacra Valparaíso. Avenida Irarrázaval-Ñuñoa. 16-M

VENDO UN MOTOR ELECTRICO de 7 1|2 HP. Irarrázaval 2151, Panadería. 50-M-13

VENDO MOTOR ELECTRICO 10 caballos, buena marca alemana, perfecto estado. Precio rebajado. Exposición 262. 14-M

VENDO: MOTOR ELECTRICO 1 H. P., instalación para soldar autog., bomba automática para quintas, máquina fotográfica muy buena marca. Bandera 849. 13-M

MOTOR TRIFACIL REALIZO. Soldadura primera cuatro pesos kilo: cobre, bronce, plomo, cañerías, pago bien. Blanco Encalada 2765. M-13

MAQUINA DE APLANCHAR CUEllos, a gas necesito. Molina 74. M-14

MAQUINA CADENETA COSER JOckey, vende ocasión. San Diego 276.

MAQUINA COSER PAJA SOMBREro, vende ocasión. San Diego 276.

MAQUINA BORDAR CADENETA, ocasión vende. San Diego 276.

SAN DIEGO 276 RECIBE A CONsignación máquinas de coser e industriales. 13-M

FUNDICION SAN MIGUEL OFREce a precios convenientes toda clase de materiales de fierro fundido para alcantarillados. Bulnes 216. 14-M

CAÑERIA DE 1" Y 2" COMPRA. Delicias 2197. 14-M

HARNEADORAS BOBBY Y Stubb's a mano y vapor. Delicias 2197. 14-M

DESCLARINCILLADORA MAROT. Delicias 2197. 14-M

ARADOS DE TODAS CLASES. DElicias 2197. 14-M

SEMBRADORAS. DELICIAS 2197 14-M

RASTRILLOS DE TODAS CLASES. Delicias 2197. 14-M

CORREAS DE SUELA, NUEVAS, las mejores de Chile. Delicias 2197. 14-M

ROMANAS FAIRBANKS MORSE-Howard. Delicias 2197. 14-M

RIELES, CARROS, CAMBIOS. DElicias 2197. 14-M

VENDIMIADORAS, AZUFRADORAS, alambre para viñas. Delicias 2197. 14-M

MEDICINA

CONSULTAS Y EXAMENES GRAtis, enfermas de partos, dormitorios y pensión, $ 5 diarios. Avenida Matta 1127. M-17

SIFILIS, GONORREA; CURACIOnes, inyecciones. Tratamiento rápido. Avenida La Paz 476. M-13

NUEVA CLINICA DENTAL. — DElicias 880. Dentista titulado, trabajos serios y rápidos. La falta de una clínica dental de esta naturaleza, se hacía sentir en Santiago, pues aparte de la Escuela Dental, no había otra que prestase sus servicios a precios bajos. En su sección especial, cobra los siguientes precios: tapaduras, desde dos pesos; planchas, desde diez pesos; coronas oro desde 15 pesos; puentes desde 20 pesos, etc. 48-M-13

LOS REMEDIOS HOMEOPATICOS del doctor Munyón están haciendo curaciones sorprendentes en todo el Universo; los enfermos que los toman, sienten alivio inmediato y sanan radicalmente en pocos días. Hay un remedio para cada enfermedad, a $ 3. Pasaje Matto 40. 14-M

¡¡CANAS!! "RAYO MAGNETICO". (No es tintura). Notable, último descubrimiento científico. Medicinal, tónico, limpio, agradable; acción original. Seriamente garantido, $ 15 frasco. Concesionarios exclusivos: "Policlínica Kinésica", Estado 363. M-13

OPORTUNIDADES PARA FAMILIAS

$ 148 TERNOS CASIMIRES IMPORtados Cooperative Sastrería. Agustinas 877. 9877-M-24

ESTOS PRECIOS SON EN SAN Diego 628. 13-M

7.80 BOTA CABRITILLA ESTAquillada, señora.

6.80 ZAPATON CABRITILLA EStaquillado, señora.

5.20 CALZADO DOBLE SUELA, NIño 26|32.

6.80 CALZADO DOBLE, ESTAQUIllado 33|38.

4.80 BOTA ESTAQUILLADA, NIÑIta 22|25.

TACOS PHILLIPS, $ 1. SAN DIEgo 628. 13-M

"LA CHILENITA" SAN DIEGO 628 Esta Zapatería abre los Domingos hasta las 12. L. Valdebenito. 234-M-17

MADEMOISELLE MARIE.— ABRIgos, trajes sastre, fantasía, San Pablo 1645. 232-M-16

LA FRANCO SUIZA, LAVANDERIA Higiénica a vapor, San Pablo 2161. 204-M-17

LAVADO DE ROPA DE FAMILIA a $ 3.60. Sucursal Agustinas 1721. 204-M-17

LAVADO DE ROPA DE RESTAUrant, se entrega diariamente. San Pablo 2161. 204-M-17

$ 5. SE LIMPIAN Y APLANCHAN terno. Sucursal Agustinas 1721. 204-M-17

RECOJO Y ENTREGO A DOMICIlio. Teléfono Inglés 1459, Agustinas 1721. 204-M-17

TRAJES SASTRE, ABRIGOS, FLAmantes. Ocasión. Recoleta 138 (primera cuadra). 10052-M-1

ONDULACION MARCEL $ 2.00 Corte melena niñitas y ondulación $ 2.00. Manicure, $ 2.00. Cristina Alvarez de D. San Antonio 49. 13-

"PROVIDENCIA"
Agencia de Avisos y Suscriciones de
"LA NACION"
Providencia 1300
Se reciben avisos hasta las 9 1|2 P. M.

MAQUINAS DE COSER, COMPRO, cambio, vendo de ocasión y con facilidades de pago. Cochrane 442. M-13

UVA DE MESA, VEINTE CENTAVOS kilo, vende chacra "El Olivo", final carros Negrete, cuatro cuadras al norte. 14-M

COLCHONES, REFACCION A DOMICILIO. San Diego 9. 21-M

GRAN REALIZACION DE PLUMEROS, escobas y útiles de aseo. República 20. 10270-M-17

REGALAMOS BLUSAS PRECIOS jamás vistos. Aproveche esta verdadera ganga. Fábrica. Monjitas 865. M-13

COLEGIALES: ROPA INTERIOR niños y niñas, todo lo necesario, precios baratísimos; hacemos descuento por medias docenas. Monjitas 865. M-13

ROPA BLANCA REALIZAMOS, precios baratísimos. Haga sus compras hoy mismo. Fábrica, Monjitas 865. M-13

DELANTALES, CAMISAS, CALZONCILLOS, enagüitas, corpiñitos, guardapolvos; todo a la mitad de su precio. Monjitas 865. M-13

SABANAS, 9; DELANTALES 2.60; corpiños, 3; calzón, 3.50; camisas, 3.90. Descuento por media docena. No perder esta ocasión. Monjitas 865. M-13

BLUSAS NANSU, 430; GASA FINA, 6; velo bordadas, 9; organdí bordadas, 12; gavalino, 7. Monjitas 865. —Nota: Nuestra casa abre todo el día Sábado. 10240-M-13

MODAS EN SOMBREROS. HAGO y transformo toda clase de sombreros. Especialidad para señoras y señoritas. Precios módicos. Lira No. 15. 55-M-13

ANTIGUA LAVANDERIA MADRILEÑA. Monjitas 564. Recibe ropas finas y de familias, especialidad en camisas, puños y cuellos. Trabajo esmerado. Precios módicos; entrega puntual. 61-M-14

MUEBLES, SILLAS, CATRES, VENDE, pagaderos mensual, indique domicilio. C. S. Casilla 3862. M-13

¡NOVIOS! ARGOLLAS ORO 14, 18, desde 30 par. La Yanqui, garantía absoluta. Bascuñán 17. M-13

QUIERE USTED CONSERVAR SU ropa eternamente, mándela a San Diego 319, Lavandería Modelo; no se usa en los lavados ni cloruro ni la terrible escobilla. Precios módicos, a domicilio. 15-M

$ 15 DEPILATORIO ESPAÑA, LO mejor que se produce. Pasaje Matte 40. 14-M

$ 15 CREMA NATURAL PARA quitar arrugas y rellenar partes hundidas cuello y cutis. Pasaje Matte 40. 14-M

$ 30 TINTURA "WINTER", TIÑE instantáneamente pelo y barba (castaño-negro-, inofensiva y limpia. Pasaje Matte 40. 14-M

$ 2 EXTERMINADOR INSTANTANEO de insectos: moscas, pulgas, chinches y cucarachas; fácil y limpio. Pasaje Matte 40. 14-M

$ 4 AFIRMADOR DENTADURAS artificiales. Pasaje Matte 40. 14-M

$ 20 POLVOS COZA CONTRA LA embriaguez. Pasaje Matte 40. 14-M

$ 5 EL MARAVILLOSO LIBRO TITULADO "Los Prodigios del Santísimo Cristo de la Agonía de Limpias". Pasaje Matte 40. 14-M

ANILINAS "AGUILA", PARA TEÑIR lanas y sedas, son las mejores para familias. Precio: $ 1.50 paquete con instrucciones. Pasaje Matte 40. 14-M

CABALLERO: MANDE VIRAR SU sobretodo usado; éste queda nuevo, $ 25 ternos, $ 28 ternos grandes, reducen niños. Bilbao 270. 13-M

SAN DIEGO 276, CASA ESPECIALISTA en composturas máquinas calar, bordar, coser pieles, tejer, plisar, aparar, etc. Atiende composturas domicilio. Repuestos, agujas, aceites, correas diferentes dimensiones, etc. Llegaron madejeros para máquinas tejer. 13-M

ES INUTIL SOÑAR. LO QUE BRILLA entre nubes lejanas no se puede alcanzar; pero fácilmente podrá alcanzar usted a la Tienda El Bazar Porteño, San Diego esq. Av. Matta, donde encontrará un completo y variado surtido de mercaderías a precios fuera de toda competencia. Paños negros y de colores a 7, 8, 9, 10 pesos metro; sarga negra y azul marino de lana a 7, 8, 10, 12, 14, 16 pesos metro; casimires a 12, 15, 18, 20, 25, 30 pesos metro; piqué blanco afranelado a 2, 2.50, 3, 4, 5, 6, pesos metro; saldo percalas de color a 1.20, 1.40, 1.50, 1.60, 1.80, 2 pesos metro; lienzos a 1.20, 1.40, 1.50, 1.60, 1.80, 2, 2.40, 2.50 pesos metro; frazadas a 6.50, 8, 8.50, 9, 10, 12, 14, 16, 18 pesos cada una; colchas blancas y de color a 17, 20, 25, 30, 35, 40 cada una; corsées llegó nuevo surtido y vendemos a 8, 9, 10, 12, 14, 16 pesos cada uno. Vaya Ud. a la Tienda el Bazar Porteño, San Diego esquina Avenida Matta, y economizará tiempo y dinero. 13-M

MUEBLES

SE VENDE APARADOR, MESA Y sillas comedor, cocina a gas, alfombra, catre matrimonio, roperos, linoleum y varios útiles. Delicias N.o 451. 9566-M18

COMPRO CUALQUIER MUEBLE antiguo; sillas, sillones caoba. Ríos. Casilla 2523. 10283-M-14

PIANO CON PIANOLA, VENDO ocasión. Meiggs 66. M-15

DORMITORIOS, COMEDORES, ESCRITORIOS y toda clase de muebles se venden a precios reducidos. Serrano 398. 13-M

POR CAMBIO DE RESIDENCIA vendo artículos de menaje. Plantas finas en maceteros. Compañía 1671. 10269-M-13

VENDO FLAMANTE MEDIO AMOBLADO salón; un escritorio y un calentador de cobre para baño. Porvenir 317, esquina Maestranza. M-13

RICO PIANO STEINWAY, FLAMANTE, véndese. Moneda 1468. M-14

MENAJE CASA COMPRO; MODERNO o antiguo piano, maquinaria bronce. Pago bien. Casilla 3056. M-13

COMPRO PIANO, MAQUINARIA bronce; otro estudio, pago al contado. Amunátegui 773. M-13

ESPLENDIDOS DORMITORIOS SEÑORAS, caballeros solos. Precios equitativos. Serrano 635. 10345-M-14

POR PIANOS FRANCESES, ALEMANES pago altos precios contado, aún deteriorados. Morandé 820.

VENDO UN PIANO ALEMAN, EN perfecto estado por ausentarme del país. Chiloé 1227. M-13

SERVICIO TE PLAQUE, APARADOR, trinches realizo. Avenida Matta 1431. M-13

MUEBLERIA Y PELETERIA VIENESA. Faltan pocos números para completar el 9.o contrato de muebles, pieles y catres de bronce, el primer sorteo se llevará a efecto el 18 del presente. Solicite prospectos. También se venden muebles con grandes facilidades de pago. Se reciben hechuras y composturas de toda clase de pieles. — E. Zimend, Ahumada 5, Fábrica San Diego 482. 73-M-14

CLUB DE MUEBLES ESCRITORIO, salón, comedor, etc., pida prospectos casilla 1670. Menaje. M-17

PIANO BLUTHNER LEGITIMO SIN uso vendo mitad de su valor. Moneda 1375. 51-M-14

PIANOS ALEMANES NUEVOS DESDE $ 1,400, clavijero bronce recibió César Rau. Moneda 1375. Facilidades de pago. 51-M-14

PIANO ALEMAN CLAVIJERO bronce, $ 1,600; otro en perfecto estado $ 1,100. Moneda 1375. 51-M-14

MUEBLES: VENDO MUY BARATO aparador, trinche, vitrina, mesa, cortinas felpa, espejo grande, tina de baño fierro enlozado y varios otros. Nataniel 41. 14-M

VENDO APARADOR Y TRINCHE con mármol, espejo $ 160, esquinero $ 20, espejo dorado, luna viselada $ 60, bambúes y aspirita, Gálvez 1479. M-13

VENDO BARATISIMO UN CATRE de bronce, uno de fierro grande. San Pablo 1360. 13-M

VENDO GUITARRA ESPAÑOLA, bandurria y piano marca Brewster. Marcoleta 463. 243-M-15

OBJETOS PERDIDOS

MALETIN EXTRAVIADO. — SE ruega a la persona que por equivocación tomó ayer Viernes 11, un necessaire con las iniciales M. H. de R., a la llegada del tren de Larraín Alcalde, en la Estación Alameda, se sirva devolverlo a Moneda 1364, donde se le gratificará. 10342-M-13

PERDIDA.—RUEGASE A LA PERSONA que encontró cartera gamuza verde, en la vermouth del Unión Central o Ahumada, Plaza a Catedral y Teatinos, conteniendo dinero y documentos de valor a nombre de Amalia García, devolvería a Catedral 1289. Buena gratificación. 231-M-13

PROFESIONES E INDUSTRIAS

ZURCIDOS INVISIBLES, NOTABLE zurcidor japonés. Especialista único. Especialidad en viraduras, composturas, transformaciones. Son perfectas. San Diego 228. Teléfono inglés 5046. 2-A

MADAMA LUISA REGRESO. INDEPENDENCIA 1781. 7221-M-23

EL SEÑOR M. DEGLANE, SASTRE francés, calle Miraflores 150, avisa a su distinguida clientela que, desde el 15 próximo se hará rebaja del 10 o|o. Corte de última moda. Teniendo gran taller en la misma casa, se garantiza un trabajo bien hecho, con muy buenos forros. M-14

RICARDO MACK, ESPECIALISTA en corte trajes, viraduras, zurcidos invisibles, moldes, maniquíes al cuerpo, atiende Prat 602. M-14

FARMACEUTICO CON PRACTICA ofrécese para zona central o norte. Dirigirse: C. B. G., casilla 92. Rengo. M-13

¡PROPIETARIOS! HAGO REPARACIONES, demoliciones edificios; presupuestos económicos. A. Ovalle 1249. 65-M-13

CONSULTE JUICIOS CIVILES Y criminales apelaciones, posesiones efectivas, cobranzas de letras protestadas, etc., al abogado Jaramillo Arteaga, en Santo Domingo 849. Anticipa fondos según convenio. Consultas gratuitas. 13-M

CLINICA DENTAL, TRABAJOS elegantes, este mes mitad precio. Carmen 766. 15-M

MANIQUIES ORTEGA, NUEVOS modelos, Las Rosas 1869. 139-15-M

Los avisos clasificados en el diario de mayor circulación, son los de mayor eficacia.

RAMON VERGES, AFINADOR técnico de pianos (antes Casa Doggenweiler). Recibe órdenes en Estado 357, altos. Teléfono 3220. 13-M

JULIO TOLEDO R., MECANICO dental, San Diego 166. Regresó, atenderá con la misma puntualidad de antes. 96-M-15

ZURCIDOS INVISIBLES, VIRO TERNOS, sobretodos. Transformaciones. Nueva York 86 esq. Moneda y Ahumada. 240-M-17

PRESTAMOS DE DINERO

DINERO FACILITASE EN PRIMERAS hipotecas propiedades urbanas. Interés módico. Manzano 218. M13

DINERO FACILITASE COMERCIANTES establecidos, empleados comerciales. Manzano 218. 9 a 12. M-13

DINERO LISTO PARA HIPOTECAS y fianzas.— Gómez. Santo Domingo 849. 13-M

SOCIO CAPITALISTA CON 50.000 pesos efectivos, solicita empresa comercial establecida varios años. Negocios serios de absoluta garantía y comprobación de utilidades para el capitalista. Dase a prueba antes de asociarse. Renta mensual buena, fuera de utilidades. Interesados pueden solicitar detalles: Moneda 1061. Departamento 14 o Casilla 1221. M-13

$ 20,000, $ 17,000, $ 15,000, $ 10,0000. listos para segundas hipotecas; $ 5 mil para primera hipoteca. Huérfanos 1248-A. Oficina Tapia Miranda. 13-M

PROPIEDADES

$ 54,000 VENDO EXTENSA PROPIEDAD esquina, varias casitas; propiedades pago. Teatinos 865. M-17

COMPRO CONTADO, SIN AGENTES, casa chica, limpia, cercana carros. Indicar ubicación exacta, detalle comodidades, precio comercial, horas visitable en mañana.— T. E. M., Correo 8. 13-M

PROPIEDAD DOCE CUADRAS EXTENSION, buenas casas, con "Salinas" en actual explotación que producen mil sacos, se vende con motor, útiles. Ubicada una legua Cartagena. "Las Cruces". Tratar: San Diego 15. 10102-M-13

$ 12.000, VENDO POR AUSENTARME, casa nueva de ocasión, con cinco piezas habitación, más tres servicios una cuadra a tres líneas de carros, alcantarillado, calle tranquila de mucho porvenir. Coquimbo 150 entre Camilo Henríquez y Vicuña Meckenna. 10179-M-13

CASA BUENA VENDO EN BARRIO Providencia, calle Caupolicán 793. Precio barato. 10286-M-13

VENDO CASA CHICA CON TODA comodidad. Dieciocho 625. Verla y tratar, de 11 a 3. 13-M

PERMUTO MEJORAS, VALOR DOCE mil pesos, por sitio del mismo valor en Ñuñoa, Los Leones o La Cisterna. Ofertas por escrito. Lefort, Delicias 210. 13-M

$ 8,000 OFREZCO CASA-QUINTA en calle San Vicente 1861, que se puede comprar por intermedio Caja Ferrocarriles del Estado. Tratar: Lefort. Delicias 210. 13-M

VENDO CASA ESQUINA DE GRAN ocasión. Mujica 298. 14-M

FACILIDADES PAGO VENDO SITIO. Tratar: Bulnes 32. M-13

VENDO CASITA-QUINTA CUATRO cuadras Pedro Valdivia, ídem Irarrázaval. Tratar: Lucio Cuadra N.o 247 (Ñuñoa). M-17

QUINTA, $ 5,000 CONTADO, SALDO facilidades, ubicada en calle de Chiloé esquina de Gambetta, con luz eléctrica, agua potable y corriente abundantes, arboleda frutal, gran parrón, casa con cinco piezas y cocina, casa aparte para cuidador, gallinero, 2 glorietas. Precio total: $ 20,000. Tratar en la misma, o en Ahumada 272. Por correo: Casilla 2298. M-13

EMPLEADOS FERROCARRILES. Linda propiedad. Gran renta. Mucho porvenir, vendo baratísima. — Esperanza 1055. M-13

VENDO PROPIEDAD APROPIADA para garage o para cité. General Velásquez 35. 66-M-14

$ 15.000. PROPIEDAD EN CALLE Andrés Bello, almacén, 6 habitaciones, patio y todo servicio. Facilidades de pago. Carlos Latorre H. Catedral 1109. M-14

$ 21,000, CITE CALLE ANDES, CERCA Bulnes, 10 habitaciones, todo servicio, 2 patios, alcantarillado. Produce $ 240 mensuales. Facilidades de pago. Carlos Latorre H. Catedral 1109. M-14

$ 9,500, SITIO CON GALPONES, EN Av. Matta, un paso Vicuña Mackenna. Mide 10 por 40 varas. Carlos Latorre H. Catedral 1109. M-14

$ 30,000, ESPLENDIDA CASA CALLE Almirante Barroso, pasado San Pablo, 8 habitaciones, 4 de servicio, 2 patios mosaico, alcantarillado, gas y luz eléctrica. Facilidades de pago. Carlos Latorre H. Catedral 1109. M-14

$ 28,000, Av. VICUÑA MACKENNA, una cuadra Diez de Julio, sitio con edificio viejo. Produce $ 240 mensuales. Mide 12 por 48 metros. Carlos Latorre H. Catedral 1109. M-14

$ 50,000, Av. MIGUEL CLARO, DOS cuadras Providencia, chalet flamante, dos pisos, 8 habitaciones, 3 de servicio, luz eléctrica, arboleda frutal escogida, grandes facilidades de pago. Mide 17 por 57 metros. Debe $ 18,000 Caja Ahorros. Carlos Latorre H. Catedral 1109. M-14

$ 50,000, ESPLENDIDA Y BIEN tenida propiedad residencia y renta en Plaza Freire, dos pisos independientes. Mide 15 por 45 metros. Deuda bancaria, $ 10,000. Facilidades de pago. Carlos Latorre H. Catedral 1109. M-14

$ 50,000, Av. INDEPENDENCIA, frente Escuela Medicina, elegante propiedad dos pisos, numerosas habitaciones, varias de servicio, 2 patios mosaico, alcantarillado y gas. Mide 10 por 50 metros. Facilidades de pago. Carlos Latorre H. Catedral 1109. M-14

$ 65,000, BASCUÑAN, TRES CUADRAS Delicias, antigua, buen estado, 14 habitaciones, 4 de servicios, 3 patios, parrón, alcantarillado, gas y luz eléctrica. Debe $ 35,000 Banco Garantizador. Mide 17 por 55 metros. Carlos Latorre M. Catedral 1109. M-14

$ 40,000, Av. BLANCO ENCALADA, frente Club Hípico, perfecto estado, dos pisos independientes. Mide 10 por 46 metros. Tiene deuda bancaria. Facilidades de pago. Carlos Latorre H. Catedral 1109. M-14

$ 15,000, CUEVAS, DOS CUADRAS Matta, esquina, cal y ladrillo, almacén, 6 habitaciones, patio y luz eléctrico. Más datos: Carlos Latorre H. Catedral 1109. M-14

$ 17,000, CUETO, UN PASO SAN Pablo, 7 habitaciones, servicios, patio y alcantarillado. Facilidades de pago. Carlos Latorre H. Catedral 1109. M-14

$ 72,000, COMPAÑIA, FLAMANTE, próxima Sotomayor, 8 habitaciones, varias de servicio, espléndida pieza de baño, 2 patios, gas y luz eléctrica. Mide 12 por 45 metros. Facilidades de pago. Carlos Latorre H. Catedral 1109. M-14

$ 10,000, EN CALLE EDISON, CUATRO cuadras Matucana, 5 habitaciones, servicios, patio con parrón y árboles frutales. Mide 15 por 30 metros. Facilidades de pago. Carlos Latorre H. Catedral 1109. M-14

$ 16,000, EN CALLE FRANKLIN, buena situación, dos pisos independientes. Altos: 7 habitaicones. Bajos: 9 habitaciones, 3 de servicios, 2 patios y alcantarillado. Mide 12 por 30 metros. Carlos Latorre H. Catedral 1109. M-14

$ 22,000, EN CALLE JOTABECHE, tres cuadras Delicias, cal y ladrillo, 12 habitaciones, servicios, dos patios y luz eléctrica. Mide 13 por 47 metros. Muchas facilidades de pago. Carlos Latorre H. Catedral 1109. M-14

$ 50,000, ELEGANTE Y BIEN TENIDA propiedad de residencia en calle Lira, cerca Diez de Julio. 14 habitaciones, varias de servicio, hall, huerto, alcantarillado y gas. Mide 13 por 65 metros. Facilidades de pago. Carlos Latorre H. Catedral 1109. M-14

$ 16,000, LINDA CASA CAL Y LADRILLO, frentes estucados, calle Madrid, una cuadra Matta, 6 habitaciones, hall, patio mosaico, gas y luz eléctrica. Facilidades de pago. Carlos Latorre H. Catedral 1109. M-14

$ 12,000, MUJICA, TRES CUADRAS Vicuña Mackenna, buen estado, 6 habitaciones, servicios, 2 patios, luz eléctrica. Facilidades de pago. Carlos Latorre H. Catedral 1109. M-14

$ 30,000, FLAMANTE CASA DE RESIDENCIA en calle Nueva Valdés, 6 habitaciones, servicios, hall, lindo patio con piso mosaico y pila, alcantarillado, gas y luz eléctrica. Debe $ 5,500 Caja Ahorros. Carlos Latorre H. Catedral 1109. M-14

$ 30,000, CASA MUY BIEN TENIDA, en Av. O'Higgins, una cuadra Independencia, 7 habitaciones, 3 de servicio, 2 patios, alcantarillado. Mide 12 por 35 metros. Carlos Latorre H. Catedral 1109. M-14

$ 11,000, ROGELIO UGARTE, UN paso Matta, cal y ladrillo, estucado, 4 habitaciones, servicios, patio mosaico y luz eléctrica. Carlos Latorre H. Catedral 1109. M-14

$ 40,000, ROSAS, ANTES BRASIL, casa antigua, numerosas habitaciones, servicios, 3 patios, alcantarillado y gas. Mide 9 por 73 metros. Carlos Latorre H. Catedral 1109. M-14

$ 75,000, RIQUELME, CERCA DELICIAS, dos pisos independientes, perfecto estado, numerosas habitaciones y servicios en cada piso. Deuda bancaria, $ 18,000. Más datos: Carlos Latorre H. Catedral 1109. M-14

DINERO SOBRE HIPOTECAS HAY listo para colocar en partidas desde $ 2,000, a $ 50,000, en primeras y segundas hipotecas. Negocios rápidos. Dirigirse: Carlos Latorre H. Catedral 1109. M-14

CASAS HABITACION CENTRALES, de valor de $ 25,000, a $ 60,000, tiene orden de comprar varias. Negocios inmediatos: Carlos Latorre H. Catedral 1109. M-14

PRESTAMOS A LARGO PLAZO. Tramito rápidamente en la Caja y Bancos Hipotecarios al interés del 7 y 8 por ciento anual. Anticipo todos los fondos para la cancelación de otras deudas. Comisión módica. Carlos Latorre H. Catedral 1109. M-14

$ 110,000 ECHAURREN, PROPIEDAD 2 pisos, 13 habitaciones, servicios, dos patios, huerto, altos 9 habitaciones, servicios, etc.— Ramón Guzmán. Huérfanos 1250 13-M

$ 80,000 AVENIDA ESPAÑA, 10 habitaciones, servicios, 2 patios, galerías, etc.— Ramón Guzmán. Huérfanos 1250. 13-M

$ 65,000 CATEDRAL, 8 HABITACIONES, servicios, 3 patios, gas, electricidad, etc.— Ramón Guzmán. Huérfanos 1250. 13-M

$ 58,000 ECHAURREN, 2 PISOS; bajos, 7 habitaciones, servicios, 2 patios; altos, 7 habitaciones, servicios, galerías.— Ramón Guzmán. Huérfanos 1250. 13-M

$ 50,000 SANTO DOMINGO, PROXIMA Matucana, estilo chalet, 8 habitaciones, servicios, jardín, huerto, etc.— Ramón Guzmán. Huérfanos 1250. 13-M

$ 40,000 MATURANA, BUENA construcción, 7 habitaciones, servicios, 2 patios.— Ramón Guzmán. Huérfanos 1250. 13-M

$ 38,000 GRAJALES, 8 HABITACIONES, servicios, 2 patios, gas, electricidad.— Ramón Guzmán. Huérfanos 1250. 13-M

$ 35,000 CARRION, BUENA CASA-QUINTA, 10 habitaciones, servicios, alcantarillado y gas.— Ramón Guzmán. Huérfanos 1250. 13-M

$ 32,000 LIBERTAD, 9 HABITACIONES, servicios, hall, 1 patio.— Ramón Guzmán. Huérfanos 1250. 13-M

$ 30,000 BELLAVISTA, ESQUINA, 10 habitaciones, bien tenida, un patio.— Ramón Guzmán. Huérfanos 1254. 13-M

$ 29,500 LOPEZ, SUPERFICIE MIL metros, 8 habitaciones, servicios, 1 patio, huerto.— Ramón Guzmán. Huérfanos 1250. 13-M

$ 25,000 TOESCA, 10 HABITACIONES, servicios, hall y un patio.—Ramón Guzmán. Huérfanos 1250. 13-M

$ 20,000 AVENIDA SANTA ELENA, 6 habitaciones, servicios, patio y huerto.— Ramón Guzmán. Huérfanos 1250. 13-M

$ 18,000 MADRID, 6 HABITACIONES, servicio, hall, patio, jardín.— Ramón Guzmán. Huérfanos 1250. 13-M

$ 17,500 ARTURO PRAT, 6 HABITACIONES, servicios, 2 patios, alcantarillado y electricidad..— Ramón Guzmán. Huérfanos 1250. 13-M

$ 16,000 GARCIA REYES, BUEN edificio, 7 habitaciones, servicios, 2 patios.— Ramón Guzmán. Huérfanos 1250. 13-M

$ 15,000 MAULE, CASITA BIEN TENIDA, 6 habitaciones, servicios, 2 patios.— Ramón Guzmán. Huérfanos 1250. 13-M

$ 15,000 AVENIDA CONDELL, CASA bien tenida, 4 habitaciones, servicios, hall, patio y jardín.— Ramón Guzmán. Huérfanos 1250. 13-M

$ 14,000 AVENIDA SAN LUIS, PROXIMA Independencia, 4 habitaciones, servicios, parrón, arboleda.— Ramón Guzmán. Huérfanos 1250. 13-M

$ 13,000 MAESTRANZA, ESQUINA almacén, bodega, 6 habitaciones y garage.— Ramón Guzmán. Huérfanos 1250. 13-M

$ 10,000 ÑUBLE, BUEN EDIFICIO, 6 habitaciones, servicios, 1 patio.— Ramón Guzmán. Huérfanos 1250. 13-M

$ 8,500 SANTA ELVIRA, CASITA nueva, 4 habitaciones, servicio, 1 patio.— Ramón Guzmán. Huérfanos 1250. 13-M

VALPARAISO.— POR HABERME trasladado ésta, vendo propiedad Valparaíso valor $ 140,000, con 40 mil pesos dinero, saldo acepto propiedad o chacra en ésta. Casilla 7563, Correo 8. 14-M

SE VENDE CHALET-QUINTA EN Cisterna, San Diego esquina Avenida Ossa, frente al parque de S. E. don Arturo Alessandri. Pedir circulares: Cóndor 1380, esquina Huemul. 13-M

$ 4.000 CONTADO, 2.000 PLAZO, véndese espléndida quintita Pedro Valdivia. Datos: Silva, Bascuñán 45. 104-M-13

PROVIDENCIA. CHALECITO DOS pisos, toda comodidad, véndese. Verlo y tratar: Avenida Antonio Varas 192.

LA MEJOR INVERSION DE CAPITALES.— Realizo lotes de terrenos, suelo migajón, abundante agua, con frente a tranvías vapor y distante cuarenta minutos Plaza Armas y veinte minutos automóvil; desde quince mil metros, al ínfimo precio de un peso el metro. El año 1918 se vendió a $ 4.50 metro, al contado. Con un capital de 30,000 pesos se puede ser dueño de una quinta productiva, con casas, gallineros, flores, verduras y podrá plantarse una cuadra de frutillares o alcachofales, esparragueras, viña uva escogida o arboledas, que bien cultivadas darán una renta libre a su propietario, de 7 a 10 mil pesos anuales, y teniendo habitaciones para vivir y con frente a tranvías y a un paso del centro. Conviene a toda persona que desee hacer una buena inversión, especial para jardineros, horticultores, empleados en general y capitalistas. Planos y demás antecedentes, dará C. 2.o Aravena. Calle de la Bolsa número 27-A. 13-M

VENDESE CASA HABITACION E industrial. Matte-Nataniel. Ocasión única. V. Mackenna 1080. 15-M

PERMUTO O VENDO PRODUCTIVA chacrita cerca dos cuadras, en Renca; tiene grandes parrones, manzanares "Huidobro" y toda clase fruta; entrego cosecha, por propiedad en Santiago o San Bernardo. Mapocho 1574. M-13

PERMUTO EXTENSA PROPIEDAD renta, Rosas y Bulnes, valor $ 600 mil, por casa valor $ 140,000 como saldo. Huérfanos 1248-A. 13-M

PERMUTO QUINTA PEÑAFLOR, carros Bilbao, valor $ 15,000, por automóvil, Huérfanos 1248-A.— Tapia Miranda. 13-M

PERMUTO LINDA PROPIEDAD, inmediata Cerro Navia, valor 40,000 pesos, por propiedad más central. Huérfanos 1248-A. 13-M

PERMUTO FINCA EN MAIPU, con casa, $ 40,000, por propiedad en Santiago, de mayor valor. Huérfanos 1248-A. 13-M

$ 17,000, AVENIDA EGAÑA (ÑUÑOA), espaciosa y bonita casa-quinta, vendo. Huérfanos 1248-A.— Tapia Miranda. 13-M

$ 40,000, LIRA, BIEN TENIDA CASA-HABITACION, vendo. Huérfanos 1248-A. 13-M

$ 50,000, SERRANO, ESPLENDIDA casa dos pisos, independientes. Huérfanos 1248-A. 13-M

$ 60,000, SANTO DOMINGO, CASA-HABITACION, cerca de Brasil, vendo. Huérfanos 1248-A.— Tapia Miranda. 13-M

$ 55,000, TOESCA, MAGNIFICA casa-habitación, extensa y cómoda, vendo. Huérfanos 1248-A.— Tapia Miranda. 13-M

$ 15,000, AVENIDA IRARRAZAVAL, inmediata plaza, propiedad renta, mide 22 por 52 metros, vendo. Huérfanos 1248-A. 13-M

$ 12,500, CUEVAS, LINDA CASA, inmediata Avenida Matta, hall, luz eléctrica, vendo. Huérfanos 1248-A. 13-M

$ 18,000, AVENIDA INGLATERRA (Independencia), inmediata tranvías, 9 piezas, toda comodidad, vendo. Huérfanos 1248-A. 13-M

$ 35,000, LOS LEONES, BONITO chalet, mide 15 por 55 metros, todo confort, vendo. Huérfanos 1248-A. 13-M

$ 23,500, GARCIA REYES, CASA seis piezas, dependencias, dos patios, vendo. Huérfanos 1248-A.— Tapia Miranda. 13-M

PEÑAFLOR. SITIOS, CARROS puerta, regalo, San Francisco 180. 235-M-13

FUNDOS, CHACRAS, TENGO VARIOS para permutar por propiedades de renta. Ventas, grandes facilidades pagos. Bandera 34. Oficina 4.— Ampuero Tobar.

$ 45,000, VENDESE GRUPO CASAS y cité higiénico por ausentarse su dueño. Calle Pinto, próximo Independencia. Bandera 3474.—Ampuero Tobar.

$ 9,000, REGALO PROPIEDAD ESQUINA, almacén, cuatro piezas, corredores, sitio arbolado de 20x40, Carrascal, 3 cuadras Estación Yungay. Facilidades pago. Bandera 34. Oficina 4.—Ampuero Tobar.

$ 4,500, REGALO PROPIEDAD, DOS piezas grandes, corredor, cocina, sitio, arboleda 10x32. Calle San Ignacio, entre Avenida Millán, San Joaquín. Bandera 34. Oficina 4.—Ampuero Tobar.

$ 110,000, VENDESE GRAN CASA chalet, Avenida Providencia. Bandera 34. Oficina 4.—Ampuero Tobar.

$ 35,000, VENDESE CASA RESIDENCIA, en Providencia. Bandera 34. Oficina 4.—Ampuero Tobar.
$ 35,000, VENDESE PROPIEDAD renta, residencia, dos pisos. Diez de Julio, próximo Carmen. Bandera 34. Oficina 4.—Ampuero Tobar.

PERMUTAS TENGO VARIAS, DESDE 5 a novecientos mil pesos; grandes propiedades de renta, residencias centrales, pagando diferencias de mayor o menor valor en dinero efectivo. Referencias: Bandera 34. Oficina 4.—Ampuero Tobar.

REMATES

REMATE.— EL 21 DE MARZO próximo, a la 1 y media P. M., ante el señor Juez del 5.o Juzgado en lo Civil, de esta ciudad, se rematará el sitio N.o 15, manzana L. de la Población Recoleta, por el mínimum de $ 2,340. Bases y antecedentes, secretaría del Juzgado. Bases y antecedentes. Autorización para enajenar, Rafaela Sánchez v. de Acevedo. 14-M

REMATE.—POR AUTO DE FECHA 3 del presente, del señor Juez del 1.er Juzgado Civil, se ha ordenado el remate de la propiedad en esta ciudad, calle San N.os 835 839, Población embargada en el juicio seguido doña Enriqueta Zelaya con don Segundo Reyes y se ha fijado para la subasta el día 12 de Abril, a las 3 1|2 P. M. Mínimum: $ precio se pagará al contado. Bases y demás antecedentes: en el expediente indicado.—El secretario. 10211-M

REMATE.—POR DECRETO señor Juez del Tercer Juzgado Civil de esta ciudad de fecha presente mes, se ha ordenado a remate la propiedad número antiguo, hoy 1459 a 1499, de la nida Providencia para el 6 de próximo, a las 3 P. M., en la cretaría del Juzgado. Mínimum: suma de $ 86,667. Bases y antecedentes: secretaría del Juzgado, expediente Banco Garantizador de Valores con Joel Rivera y —El Secretario.

REMATE VOLUNTARIO.— acuerdo de los herederos de dro Dubreuil, saldrá a el 8 de Abril próximo, a las media P. M. ante el primer do Civil de esta ciudad, la dad N.o 1028 de la calle por el mínimum de $ 16,90 seis mil novecientos pesos, municipal). Forma de pago, antecedentes en la secretaría Juzgado indicado y en la Caja Ahorros de Santiago.

PROPUESTAS

DIRECCION DE OBRAS cas.—Pídense propuestas para la construcción del quilauquén, las que se abrirán 1.o de Abril próximo, a las en la Sala del Director General Obras Públicas. Bases y tes: pueden consultarse en la pección General de Regadío, da 46. Santiago, 1.o de Marzo 1921.—El secretario general.

DIRECCION DE OBRAS PUBL—Pídense nuevamente públicas para ejecutar los de terminación de la Escuela de Peralillo, departamento tiago, las que se abrirán el corrientes a las 3 P. M., en la pección de Arquitectura den consultarse los antecedentes Santiago, 7 de Marzo de Secretario General.

ESCUELA MILITAR.— SE propuestas para la provisión artículos que componen la ción de cadetes y tropa. la contaduría.

DIRECCION DE OBRAS PUBL—Pídense propuestas públicas la terminación del alcantarillado Arica. Las bases y demás dentes pueden consultarse Inspección General de Las propuestas se abrirán oficina el 4 de Abril, a las —Santiago, 4 de Marzo de El secretario general.

INSPECCION GENERAL ción.—Propuestas de bencina prorroga la apertura hasta coles 30 de Marzo a las de.—El Intendente.

VERANEO

CARTAGENA, PLAYA sa familia, recibe jísimo precio. Nataniel gena, Correo, Berta

JUDICIALES

EL 23 DEL PRESENTE P. M., en Morandé tuario, se practicará el los bienes quedados al de don Armando Olava nuel Gaete Fagalde.

APERTURA DE SUCESION te el compromisario don Garcés Gana, Ejército abierto la sucesión de Rencoret.

CONCURSO ARAVENA. cuenta parcial y general por el síndico del concurso don Francisco Celis, se ha con fecha 9 del actual, la Póngase la rendición de cuentas conocimiento de las partes efectos legales.— El Secretario

DECRETO JUEZ NOVENA ha fijado Lunes 14, a las 11, lores 512, rematar un caballo Luis González-Alfredo Actuario.

BOMBAS

SEGUNDA COMPAÑIA DE ros Esmeralda. — Sesión extraordinaria el Martes 15 de los corrientes a las 9.45. Renuncia del admisión de voluntarios y asuntos que pudiera tratarse. Secretario.

4eme. COMPAGNIE DE POMPES ("Pompe France").— Académie 2ème. section pour le Mardi rant a 9 heures 30 du soir. de travail. Réunion au quartier L'Adjudant.

6.a COMPAÑIA DE BOMBEROS Cito a la Compañía a sesión extraordinaria para el día Lunes presente, a las 9 1|2 P. M. de voluntarios y demás a que lugar.—El Secretario.

FOLLETIN (1)

KOENIGSMARK

— O —

EL MISTERIO DE LA CORTE DE LAUTENBURG

POR PIERRE BENOIT

(Traducido especialmente para "La Nación", de la 92.a edición francesa)

> Esos viejos castillos de la Sajonia galante y del Hanover electoral, esos góticos palacios, adustos y silenciosos por fuera, feéricos en el interior, con sus artesonados de oro macizo, sus colgaduras de brocado, sus pesados cortinajes de tapicería; ¡qué extraño y fantástico espectáculo nos ofrecen! La tragedia se confunde con la pastoral; en cada puerta acecha la intriga; y a lo largo de los corredores en penumbra, danza el amor su zarabanda...
>
> BLAZE DE BURY.

PRELIMINAR

Durante mucho tiempo, he vacilado en entregar a la vida el depósito que tenía de la muerte. Y luego, pensando que el teniente Vignerte y aquella a quien él amó han entrado ya a la sombra eterna, he pensado que no había razón alguna para hacer el silencio sobre los trágicos acontecimientos de que fué teatro, en los meses que inmediatamente precedieron a la gran guerra, la corte alemana de Lautenburg-Detmold.

P. E.

PROLOGO.

—Rompan pabellones!

Por sí misma, con ese hábito que economiza las voces de mando, la masa oscura de la compañía se formó en columnas por escuadras.

Caía la noche, desoladora y fría, estriada de largos hilos líquidos. Había llovido todo el día. Entre las filas, los charcos reflejaban, todavía pálido, el cielo gris verdoso.

Se oyó una orden: "¡Adelante!"

—La pequeña tropa se puso en marcha. Yo iba a la cabeza.

A la entrada del bosque se alzaba un pabellón, especie de fantasía siglo XVIII: dos o tres obuses apenas si habían dañado las alas. Las arañas del gran salón del piso bajo, multiplicadas en los espejos, destellando a través de los altos ventanales, hacían, por contraste, más siniestra y negra aquella noche de octubre.

Cinco o seis sombras, con largas pelerinas, se perfilaban en el exterior de la ventana iluminada.

—¿Qué compañía, teniente?

—24, del 218.o, mi general.

—¿Van ustedes a ocupar las trincheras del Blanc-Saublon?

—Sí, mi general.

—Bien. Irá usted a buscar sus órdenes al puesto de comando. Su jefe de batallón está ya en posesión de ellas. Y buena suerte.

—Gracias, mi general.

En la oscuridad, los hombres tenían extraordinarias siluetas de jorobados, curvados sobre sus bastones, y cargada a la espalda la masa de la mochila y los morrales, en donde habían reunido los objetos más heteróclitos. La trinchera es una isla desierta. ¿Se puede saber qué va a necesitarse allí? De manera que los soldados se proveían para llevar consigo de cuanto les parecía útil y podían llevar.

Guardaban un silencio grave y hosco, el silencio que se observa al ir a ocupar un sector desconocido. Además, el Blanc-Sablon tenía una temerosa reputación. La trinchera enemiga estaba muy alejada, seguramente — tres o cuatrocientos metros, — pero la naturaleza del terreno no había permitido cavar sino deplorables abrigos, que se derrumbaban sin cesar y a duras penas mantenidos con obras de apuntalamiento. Por otra parte, era un lugar boscoso, cruzado de torrenteras, en el cual no se veía a más de cincuenta metros al frente. Y nada es tan enervante, en la guerra, como el misterio de lo invisible.

Una voz dijo:

—¡Quién sabe si al menos se podrán encender velitas!

Encender velitas, es decir, jugar a las cartas en el argot de las trincheras. Se puede hacer cuando los hoyos son suficientemente profundos con buenos trozos de lona para cubrir la entrada.

Otro murmuró:

—¿Por cuanto tiempo vamos allá?

Esta pregunta quedó sin respuesta. En Octubre de 1914, la guerra no se había convertido aún en una cosa administrativa, con relevos fijos, permisos... Se ignoraba el número de días que se permanecería en pésimas trincheras, que no había manera de resolverse a mejorar: no valía la pena. Al mes de inmovilidad en un sector, podía pensarse en la posibilidad de un relevo más o menos próximo.

Con mi bastón tanteaba yo el camino del bosque, alumbrado a ratos por la mísera linterna que un soldado ocultaba bajo su pelerina.

Tremenda cosa eso de servir de guía, en medio de la noche y del bosque, por un camino desconocido. Detrás de vosotros, los hombres, los jefes inclusive, siguen como ovejas, cuidadosos solamente de no dar de narices, en un alto brusco, contra la mochila del predecesor, que es todo su horizonte. Los otros podían darse a pensar en su relevo, en su partida de cartas, en sus hogares, qué sé yo en qué... Yo no podía tener sino una preocupación: no extraviar aquella multitud ciega.

No se escuchaba otro ruido que el chapalear sordo que serpenteaba indefinidamente detrás de mí. Los árboles, por encima de nuestras cabezas, formaban una bóveda negra. De cuando en cuando, al pasar por un claro del ramaje, levantaba la cabeza; pero el cielo estaba tan negro como la cúpula del follaje.

—¿Dónde está el teniente?

—A la cabeza, mi teniente.

Una mano se posó sobre mi espalda: la de Vignerte.

Desde que nuestro capitán, después de Craonne, nos había dejado para ser jefe de batallón en otro regimiento, Raúl Vignerte, más antiguo que yo, había tomado el mando de la compañía. Era un muchacho de veinticinco años, delgado, con una admirable cabeza morena. Dos meses de guerra nos habían unido más que pudieran haberlo hecho diez años de conocimiento en tiempos normales. Sin habernos conocido antes de Agosto de 1914, no teníamos recuerdos comunes. Yo era bearnés, él de Burdeos. Yo me había preparado en la Sorbonne para la cátedra de alemán. El, dos años más tarde, había preparado la de historia. A veces alegre, a veces taciturno, él era, en todo momento, un admirable comandante de compañía. Acaso los soldados lo encontraran un poco abstraído, un poco lunático; pero les entusiasmaba su tranquila bravura, y le querían por el cuidado constante que desplegaba por su bienestar. Vignerte no dormía, como yo, con los individuos de tropa. Pero ellos sabían que, si vivía solo, era siempre escogiendo el abrigo más demolido, el menos provisto de paja, el más expuesto al fuego enemigo.